



RÉPUBLIQUE  
FRANÇAISE

*Liberté  
Égalité  
Fraternité*



FINANCES PUBLIQUES



# Balance générale des comptes

Annexe au projet de loi de règlement  
du budget et d'approbation des comptes

20

20



ANNEXE AU PROJET  
DE LOI DE RÈGLEMENT DU BUDGET  
ET D'APPROBATION DES COMPTES DE L'ANNÉE

2020

**BALANCE GÉNÉRALE DES COMPTES**

## Classe 1 Situation nette, provisions pour risques et charges, emprunts et dettes assimilées

	Balance d'entrée	Débit	Crédit	Balance de sortie
10 Comptes d'intégration, écarts de réévaluation et de réactualisation et d'équivalence	-378 331 370 950,42	177 332 261 346,69	176 777 279 152,59	-377 776 388 756,32
11 Report à nouveau	1 663 608 057 316,12	85 044 715 888,80	266 830 064,68	1 748 385 943 140,24
12 Solde des opérations de l'exercice	84 636 366 232,93	910 429 718 926,29	995 066 085 159,22	0,00
15 Provisions pour risques et charges	-147 559 687 257,72	136 334 099 562,43	149 751 762 347,25	-160 977 350 042,54
16 Emprunts et dettes assimilées	-1 923 422 321 410,38	939 173 538 397,82	1 161 082 466 624,33	-2 145 331 249 636,89
18 Liaisons internes	174 446 310,73	9 389 508 103 319,79	9 389 471 318 018,95	211 231 611,57
19 Ecart BO compte de liaison	-310 098 615,78	1 552 351 465,67	775 658 986,61	466 593 863,28
<b>TOTAL DE LA CLASSE 1</b>	<b>-701 204 608 374,52</b>	<b>11 639 374 788 907,50</b>	<b>11 873 191 400 353,60</b>	<b>-935 021 219 820,66</b>

Libellé des comptes	Balance d'entrée	Débit	Crédit	Balance de sortie
<b>10 Comptes d'intégration, écarts de réévaluation et de réactualisation et d'équivalence</b>	<b>-378 331 370 950,42</b>	<b>177 332 261 346,69</b>	<b>176 777 279 152,59</b>	<b>-377 776 388 756,32</b>
101000000 - Reprise opérations centralisées Palier	0,00	44 463 936,30	44 463 936,30	0,00
102000000 - Ecart d'intégration liés au passage à la comptabilité d'exercice	-149 195 515 019,64	871 720,73	871 720,73	-149 195 515 019,64
<b>103 Comptes de contrepartie d'actifs</b>	<b>-113 029 780 401,10</b>	<b>16 209 133 136,14</b>	<b>21 841 171 607,57</b>	<b>-118 661 818 872,53</b>
103100000 - Contrepartie des immobilisations mises à disposition de l'État à titre gratuit ou quasi-gratuit	-3 825 058 001,25	4 762 499,44	1 576 979,60	-3 821 872 481,41
103200000 - Contrepartie des immobilisations incorporelles relevant du domaine public	-8 097 032 350,72	8 097 009 631,64	12 566 063 590,41	-12 566 086 309,49
103300000 - Contrepartie des immobilisations, propriétés de l'État, mises à disposition de tiers non opérateurs	506 758 289,90	3 771 150,36	1 360 017,29	509 169 422,97
103500000 - Contrepartie créditrice des actifs remis en concession	-97 578 209 684,13	2 268 450 214,53	4 127 546 498,76	-99 437 305 968,36
103600000 - Contrepartie des immobilisations financières sans détention de titres	-4 036 238 654,90	5 835 139 640,17	5 144 624 521,51	-3 345 723 536,24
104000000 - Compte de contrepartie pour l'intégration des entités relevant du périmètre de l'Etat	983 908 868,47	91 042 850 168,00	91 300 208 062,95	726 550 973,52
<b>105 Ecart de réévaluation</b>	<b>-168 589 582 019,33</b>	<b>15 667 434 438,84</b>	<b>2 073 362 105,83</b>	<b>-154 995 509 686,32</b>
105100000 - ÉCARTS DE REEVALUATION PI BUREAUX ET LOGEMENTS	-2 271 432 910,43	3 006 232 873,86	1 490 980 670,84	-756 180 707,41
105200000 - Ecart de réévaluation des infrastructures routières	-31 699 326 616,57	2 558 941 354,03	30 415,66	-29 140 415 678,20
105300000 - Ecart de réévaluation des bâtiments spécifiques évalués au coût de remplacement déprécié	-6 170 633 678,82	105 819 354,00	60 588 456,72	-6 125 402 781,54
105400000 - Ecart de réévaluation des immobilisations incorporelles relevant du domaine public	-2 353 639 146,29	2 353 639 146,29	0,00	0,00
<b>1055 Ecart de réévaluation des actifs remis en concession</b>	<b>-129 312 477 196,94</b>	<b>5 236 639 718,13</b>	<b>59 505 622,61</b>	<b>-124 135 343 101,42</b>
105510000 - Ecart de réévaluation des concessions autoroutières	-87 703 665 236,42	3 965 014 515,52	0,00	-83 738 650 720,90
105520000 - Ecart de réévaluation des concessions d'ouvrages sportifs	-238 836 035,93	2 079 569,84	0,00	-236 756 466,09
105530000 - Ecart de réévaluation des concessions d'ouvrages d'art	-2 266 909 758,77	33 810 966,53	0,00	-2 233 098 792,24
105540000 - Ecart de réévaluation des concessions hydrauliques	-39 103 066 165,82	1 235 734 666,24	59 505 622,61	-37 926 837 122,19
105910000 - Ecart actuariel provision pour charges de personnel	455 310 632,00	290 697 415,00	0,00	746 008 047,00
105920000 - Ecart actuariel provision pour transferts	2 762 616 897,72	2 115 464 577,53	462 256 940,00	4 415 824 535,25
<b>106 Ecart liés aux corrections sur exercices antérieurs et élargissement du bilan d'ouverture</b>	<b>57 070 258 846,92</b>	<b>48 378 070 902,36</b>	<b>49 189 186 804,34</b>	<b>56 259 142 944,94</b>
106100000 - Immobilisations incorporelles	-7 234 095 024,83	20 849 320 795,18	20 624 522 961,56	-7 009 297 191,21
106200000 - Immobilisations corporelles	-68 892 409 381,75	8 821 000 471,04	7 704 429 965,51	-67 775 838 876,22
106300000 - Stocks	3 192 210 500,04	113 795 623,50	1 107 619 331,56	2 198 386 791,98
106400000 - Intégration des entités relevant du périmètre de l'Etat	-3 480 737 733,41	905 255 356,06	904 194 042,40	-3 479 676 419,75
106600000 - Immobilisations financières	-61 973 172 852,64	4 224 075 793,34	3 495 915 878,55	-61 245 012 937,85
106700000 - Frais majoration intérêts	-15 976 829,69	250,00	250,00	-15 976 829,69
106800000 - Autres actifs et passifs	195 474 440 169,20	13 464 622 613,24	15 352 504 374,76	193 586 558 407,68
107000000 - Écart d'équivalence	-5 570 661 225,74	5 989 437 044,32	12 328 014 914,87	-11 909 239 096,29

Libellé des comptes	Balance d'entrée	Débit	Crédit	Balance de sortie
<b>11 Report à nouveau</b>	1 663 608 057 316,12	85 044 715 888,80	266 830 064,68	1 748 385 943 140,24
1100000000 - Report à nouveau – Écarts d'intégration sur exercices antérieurs	-43 287 535 041,75	0,00	0,00	-43 287 535 041,75
1120000000 - Report à nouveau – Comptables assignataires	71 312 821 799,97	406 953 655,87	266 830 064,68	71 452 945 391,16
1130000000 - Report à nouveau – Centralisation	1 623 577 738 656,52	84 637 762 232,93	0,00	1 708 215 500 889,45
1140000000 - Report à nouveau – Résultats antérieurs non ventilés cumulés et éléments patrimoniaux intégrés	12 005 031 901,38	0,00	0,00	12 005 031 901,38

Libellé des comptes	Balance d'entrée	Débit	Crédit	Balance de sortie
<b>12 Solde des opérations de l'exercice</b>	84 636 366 232,93	910 429 718 926,29	995 066 085 159,22	0,00
1200000000 - Solde des opérations de l'exercice	84 636 366 232,93	910 429 718 926,29	995 066 085 159,22	0,00

Libellé des comptes	Balance d'entrée	Débit	Crédit	Balance de sortie
<b>15 Provisions pour risques et charges</b>	-147 559 687 257,72	136 334 099 562,43	149 751 762 347,25	-160 977 350 042,54
<b>151 Provisions pour risques</b>	-29 180 057 853,01	25 279 279 206,99	29 554 041 974,18	-33 454 820 620,20
1511000000 - Provisions pour engagements	-1 941 949 981,88	223 819 107,00	7 250 090 867,37	-8 968 221 742,25
<b>1512 Provisions pour litiges</b>	-23 366 311 810,41	21 581 270 660,98	18 206 377 659,13	-19 991 418 808,56
1512100000 - Provisions pour litiges liés à l'impôt	-20 080 506 581,00	21 069 031 500,00	17 228 118 747,00	-16 239 593 828,00
1512800000 - Provisions pour autres litiges	-3 061 664 564,32	388 388 558,03	904 404 445,27	-3 577 680 451,56
1512900000 - Provisions pour autres litiges du Ministère de la Défense	-224 140 665,09	123 850 602,95	73 854 466,86	-174 144 529,00
1518000000 - Provisions pour autres risques	-871 442 629,96	473 836 008,25	384 471 364,48	-782 077 986,19
1518100000 - Provisions au titre des activités d'assurance export	-3 000 353 430,76	3 000 353 430,76	3 713 102 083,20	-3 713 102 083,20
<b>152 Provisions pour charges</b>	-118 379 629 404,71	111 054 820 355,44	120 197 720 373,07	-127 522 529 422,34
1522000000 - Provisions pour charges liées à l'impôt	-1 600 526 246,00	3 238 789 492,00	2 500 605 812,00	-862 342 566,00
1524000000 - Provisions pour charges de personnel	-10 421 483 616,28	6 524 821 231,58	5 377 532 091,18	-9 274 194 475,88
1525000000 - Provisions pour transferts	-80 118 395 088,62	94 853 697 174,70	105 789 044 769,54	-91 053 742 683,46
1526000000 - Provisions détaillées pour transferts	-4 602 622 486,37	523 389 361,63	913 593 666,54	-4 992 826 791,28
<b>1527 Provisions pour remise en état</b>	-20 462 907 707,84	3 261 298 425,01	3 354 469 420,90	-20 556 078 703,73
1527300000 - Provisions pour remise en état démantèlement	-20 239 457 759,76	435 059 552,35	324 480 990,06	-20 128 879 197,47
1527400000 - Provisions pour remise en état du domaine immobilier de l'Etat - Dépollution	-192 158 748,54	2 814 466 296,13	3 016 412 436,24	-394 104 888,65
1527500000 - Provisions pour remise en état du domaine immobilier de l'Etat - Désamiantage	-31 291 199,54	11 772 576,53	13 575 994,60	-33 094 617,61
1528000000 - Autres provisions pour charges	-1 173 694 259,60	2 652 824 670,52	2 262 474 612,91	-783 344 201,99

Libellé des comptes	Balance d'entrée	Débit	Crédit	Balance de sortie
<b>16 Emprunts et dettes assimilées</b>	-1 923 422 321 410,38	939 173 538 397,82	1 161 082 466 624,33	-2 145 331 249 636,89
163 Titres négociables à long terme	-1 793 463 428 205,70	184 453 204 986,21	328 916 166 592,29	-1 937 926 389 811,78
1631 Obligations assimilables du Trésor (OAT)	-1 689 758 643 672,00	159 967 000 000,00	289 509 000 000,00	-1 819 300 643 672,00
1631100000 - OAT à taux fixe	-1 489 494 499 672,00	139 512 000 000,00	269 386 000 000,00	-1 619 368 499 672,00
1631200000 - OAT à taux variable	-200 264 144 000,00	20 455 000 000,00	20 123 000 000,00	-199 932 144 000,00
1633000000 - Différentiel d'indexation sur OAT	-26 131 788 556,88	6 908 434 848,88	854 040 945,44	-20 077 394 653,44
1634 Primes sur OAT	-85 233 191 883,64	14 779 914 683,33	34 765 269 569,00	-105 218 546 769,31
16341 Primes sur OAT à taux fixe	-72 687 420 048,35	12 023 159 615,17	31 449 507 100,00	-92 113 767 533,18
1634110000 - Primes à l'émission sur OAT à taux fixe	-101 653 383 525,96	2 984 124 000,00	28 465 383 100,00	-127 134 642 625,96
1634190000 - Etalement des primes sur OAT à taux fixe	28 965 963 477,61	9 039 035 615,17	2 984 124 000,00	35 020 875 092,78
16342 Primes sur OAT à taux variable	-12 545 771 835,29	2 756 755 068,16	3 315 762 469,00	-13 104 779 236,13
1634210000 - Primes à l'émission sur OAT à taux variable	-19 206 803 476,96	897 777 057,00	2 417 985 412,00	-20 727 011 831,96
1634290000 - Etalement des primes sur OAT à taux variable	6 661 031 641,67	1 858 978 011,16	897 777 057,00	7 622 232 595,83
1637000000 - Coupons courus à restituer OAT	-335 021 806,00	335 021 806,00	374 127 075,85	-374 127 075,85
1639 Décotes sur OAT	7 995 217 712,82	2 462 833 648,00	3 413 729 002,00	7 044 322 358,82
16391 Décotes sur OAT à taux fixe	7 523 591 572,83	2 354 174 600,00	3 218 804 628,41	6 658 961 544,42
1639110000 - Décotes à l'émission sur OAT à taux fixe	14 483 611 212,05	189 781 400,00	2 164 393 200,00	12 508 999 412,05
1639190000 - Amortissement des décotes sur OAT à taux fixe	-6 960 019 639,22	2 164 393 200,00	1 054 411 428,41	-5 850 037 867,63
16392 Décotes sur OAT à taux variable	471 626 139,99	108 659 048,00	194 924 373,59	385 360 814,40
1639210000 - Décotes à l'émission sur OAT à taux variable	1 214 932 961,51	0,00	108 659 048,00	1 106 273 913,51
1639290000 - Amortissement des décotes sur OAT à taux variable	-743 306 821,52	108 659 048,00	86 265 325,59	-720 913 099,11
166 Titres négociables à court et moyen terme	-106 933 000 000,00	298 336 000 000,00	353 011 000 000,00	-161 608 000 000,00
1662000000 - Bons du Trésor à taux fixe (BTF)	-106 933 000 000,00	298 336 000 000,00	353 011 000 000,00	-161 608 000 000,00
167 Dettes assorties de conditions particulières	-5 368 992 441,68	596 766 312,16	255 786 546,27	-5 028 012 675,79
1671000000 - Contrat de PPP et location-financement immobilier ou assimilé	-5 101 195 063,11	472 266 774,14	254 262 823,22	-4 883 191 112,19
1672000000 - Contrat de PPP et location-financement mobilier ou assimilé	-267 728 058,77	124 157 872,82	400 137,85	-143 970 323,80
1673000000 - Immobilisations incorporelles financées par voie de redevances périodiques	-69 319,80	341 665,20	1 123 585,20	-851 239,80
168 Autres emprunts, dettes assimilées et créances rattachées	-17 656 900 763,00	455 787 567 099,45	478 899 513 485,77	-40 768 847 149,32
1682 Dette exigible	-6 097,00	435 333 442 579,40	435 333 442 579,40	-6 097,00
1682100000 - Dette exigible - OAT	-6 097,00	134 762 214 880,00	134 762 214 880,00	-6 097,00
1682300000 - Dette exigible - BTF	0,00	298 336 000 000,00	298 336 000 000,00	0,00
16828 Dette exigible - Autres emprunts	0,00	2 235 227 699,40	2 235 227 699,40	0,00
168284 Emprunts repris par l'Etat	0,00	2 235 227 699,40	2 235 227 699,40	0,00
1682842 Emprunts repris de tiers - CDP	0,00	2 235 227 699,40	2 235 227 699,40	0,00
1682842100 - Emprunts en monnaie locale	0,00	500 000 000,00	500 000 000,00	0,00
1682842300 - Dette exigible - Emprunts CDP - reprise SNCF - emprunts non indexés en monnaie nationale	0,00	1 735 227 699,40	1 735 227 699,40	0,00
1683000000 - Majorat, dotations et rente viagère	-6 889,61	0,00	0,00	-6 889,61
1684 Emprunts repris de tiers	-1 407 071 652,56	2 231 171 486,96	24 842 254 943,44	-24 018 155 109,04
16842 Emprunts repris de tiers - CDP	-1 407 071 652,56	2 231 171 486,96	24 842 254 943,44	-24 018 155 109,04
1684210000 - Emprunts en monnaie nationale	-1 407 071 652,56	500 000 000,00	0,00	-907 071 652,56
1684230000 - Emprunts CDP - reprise SNCF - emprunts non indexés en monnaie nationale	0,00	1 731 171 486,96	24 027 672 046,05	-22 296 500 559,09
1684240000 - Emprunts CDP - reprise SNCF - emprunts indexés en monnaie nationale	0,00	0,00	814 582 897,39	-814 582 897,39



Libellé des comptes	Balance d'entrée	Débit	Crédit	Balance de sortie
1686000000 - Emprunts CDP - reprise SNCF - emprunts indexés en monnaie nationale - supplément d'indexation	0,00	0,00	161 801 269,00	-161 801 269,00
1687000000 - Autres emprunts	-13 719,16	1 264 001 746,57	1 263 998 819,47	-10 792,06
<b>1688 Intérêts courus</b>	<b>-16 052 057 078,27</b>	<b>16 761 205 960,12</b>	<b>16 975 351 949,28</b>	<b>-16 266 203 067,43</b>
1688100000 - Intérêts courus sur OAT	-16 010 251 874,16	16 719 400 756,01	16 605 554 639,72	-15 896 405 757,87
1688800000 - Intérêts courus sur autres emprunts	-41 805 204,11	41 805 204,11	369 797 309,56	-369 797 309,56
1689000000 - Intérêts constatés d'avance sur BTF	-197 745 326,40	197 745 326,40	322 663 925,18	-322 663 925,18

Libellé des comptes	Balance d'entrée	Débit	Crédit	Balance de sortie
<b>18 Liaisons internes</b>	174 446 310,73	9 389 508 103 319,79	9 389 471 318 018,95	211 231 611,57
<b>181 Comptes de liaison avec les comptes d'affectation spéciale</b>	0,00	734 439,55	734 439,55	0,00
1811000000 - Compte de liaison avec le CAS Pensions	0,00	5 439,55	5 439,55	0,00
1818000000 - Compte de liaison avec les autres comptes d'affectation spéciale	0,00	729 000,00	729 000,00	0,00
1820000000 - Compte de liaison avec les budgets annexes et les pouvoirs publics	91,43	1 968 554 638,72	1 953 000 489,70	15 554 240,45
<b>183 Comptes de liaison entre ministères</b>	293 240 713,21	1 813 918 911,38	1 867 453 339,07	239 706 285,52
1832000000 - Compte de liaison - Facturation interne	293 240 713,21	1 813 918 911,38	1 867 453 339,07	239 706 285,52
<b>184 Comptes de transfert entre comptables</b>	-1 873 201,27	2 912 764 502 701,30	2 912 762 746 554,23	-117 054,20
<b>1842 Comptes de transferts manuels entre comptables - Inter sociétés</b>	886 609,03	2 838 166 571 788,94	2 838 167 458 547,97	-150,00
1842100000 - Transferts manuels entre comptables principaux - Dépenses	968 861,97	25 355 987 542,72	25 356 956 404,69	0,00
1842200000 - Transferts manuels entre comptables principaux - Recettes	-7 865,67	87 415 752 770,77	87 415 745 055,10	-150,00
1842300000 - Compte technique d'équilibrage	-74 387,27	2 204 277 944 070,06	2 204 277 869 682,79	0,00
1842400000 - Compte technique d'équilibrage intersociétés	0,00	521 116 887 405,39	521 116 887 405,39	0,00
1843000000 - Transferts entre comptables principaux - Etranger et outre-mer	-1 932 882,00	37 443 233 891,70	37 441 301 009,70	0,00
1844000000 - Transferts manuels fonds européens	0,00	7 932 024 045,98	7 932 024 045,98	0,00
1845100000 - Transferts manuels PSCD entre comptables - Dépenses	-15,80	7 529 892 737,11	7 529 882 591,47	10 129,84
1845200000 - Transferts manuels PSCD entre comptables - Recettes	-826 912,50	21 692 780 237,57	21 692 080 359,11	-127 034,04
<b>185 Comptes de transferts inter-applicatifs, mono applicatifs et automatisés entre comptables</b>	-103 963 547,96	2 369 168 693 960,77	2 369 098 967 301,97	-34 236 889,16
<b>1851 Comptes de transferts inter-applicatifs</b>	-102 172 729,05	593 287 181 785,69	593 218 639 597,78	-33 630 541,14
1851100000 - Transferts inter-applicatifs - Créditeur	-103 340 733,40	571 423 331 268,11	571 354 309 444,86	-34 318 910,15
1851200000 - Transferts inter-applicatifs - Débiteur	33 708,59	10 006 062 013,32	10 006 060 465,63	35 256,28
1851300000 - Transferts inter-applicatifs - Avis de règlement	0,00	6 775 519 449,68	6 775 519 449,68	0,00
1851400000 - Transferts inter-applicatifs - Correspondants du Trésor - Créditeur	-353 839,15	4 086 710 384,90	4 086 542 674,21	-186 128,46
1851500000 - Transferts inter-applicatifs - Correspondants du Trésor - Débiteur	1 488 134,91	995 558 669,68	996 207 563,40	839 241,19
<b>1852 Comptes de transferts mono applicatifs</b>	0,00	5 772 102,58	5 772 102,58	0,00
1852100000 - Transferts mono applicatifs - Dépenses	0,00	5 772 102,58	5 772 102,58	0,00
<b>1853 Comptes techniques d'équilibrage</b>	-1 790 818,91	829 665 954 433,75	829 664 769 962,86	-606 348,02
1853200000 - Compte technique d'équilibrage FI	0,00	378 870 812 145,30	378 870 812 145,30	0,00
1853300000 - Compte technique d'équilibrage PSCD	-1 790 818,91	174 190 048 157,45	174 188 863 686,56	-606 348,02
1853400000 - Compte technique d'équilibrage spécial	0,00	276 605 094 131,00	276 605 094 131,00	0,00
<b>1854 Comptes de transferts automatisés entre comptables supérieurs</b>	0,00	943 926 920 908,68	943 926 920 908,68	0,00
1854100000 - Transferts automatisés entre comptables supérieurs - Créditeur	0,00	549 188 981 635,75	549 188 981 635,75	0,00
1854200000 - Transferts automatisés entre comptables supérieurs - Débiteur	0,00	394 737 939 272,93	394 737 939 272,93	0,00
1855100000 - Transfert de recettes	0,00	1 194 037 033,58	1 194 037 033,58	0,00
1855200000 - Transfert de dépenses	0,00	1 088 827 696,49	1 088 827 696,49	0,00
<b>186 Comptes de transferts entre comptables centralisateurs et PNC</b>	-11 326 387,49	2 219 802 002 473,65	2 219 799 134 800,66	-8 458 714,50
1861000000 - Transferts entre comptables centralisateurs et PNC	-11 326 387,49	2 219 802 002 473,65	2 219 799 134 800,66	-8 458 714,50
<b>188 Liaison comptabilité générale-budgétaire - Recettes fiscales</b>	-1 631 357,19	1 883 989 696 194,42	1 883 989 281 093,77	-1 216 256,54
1881000000 - Compte pivot entre deux comptes collectifs PSCD	-1 631 357,19	932 732 245 700,72	932 731 830 600,07	-1 216 256,54
1883000000 - Compte technique acomptes - Impôts sur rôle - Encaissement	0,00	76 826 681 754,44	76 826 681 754,44	0,00
1884000000 - Compte technique acomptes - Impôts sur rôle - Imputation	0,00	33 933 031 597,49	33 933 031 597,49	0,00
<b>1888 Recettes fiscales - Contributions directes perçues par voie de rôle</b>	0,00	840 497 737 141,77	840 497 737 141,77	0,00
1888100000 - Autres impôts d'Etat	0,00	5 090 060 684,85	5 090 060 684,85	0,00
1888200000 - Cotisations sociales	0,00	4 630 002 585,31	4 630 002 585,31	0,00

Libellé des comptes	Balance d'entrée	Débit	Crédit	Balance de sortie
1888300000 - Contributions directes perçues par voie de rôles - Impôts locaux	0,00	233 574 470 923,93	233 574 470 923,93	0,00
<b>18884 Frais divers imputables au compte budgétaire "taxes, redevances et recettes assimilées" ou impôts et frais à ventiler</b>	<b>0,00</b>	<b>539 049 160 596,89</b>	<b>539 049 160 596,89</b>	<b>0,00</b>
1888410000 - Produits compris dans les rôles de redevance	0,00	8 667 624 770,99	8 667 624 770,99	0,00
1888420000 - Impôts à ventiler	0,00	527 993 701 056,96	527 993 701 056,96	0,00
1888430000 - Impôts à transférer vers ou à partir d'un PRS	0,00	813 450 108,94	813 450 108,94	0,00
1888440000 - IMPOT A VENTILER CS ROLE EXIT TAX	0,00	1 574 384 660,00	1 574 384 660,00	0,00
1888500000 - Contributions directes perçues par voie de rôles - Part des collectivités locales, établissements et organismes divers - Créances antérieures à 1998	0,00	727 333 496,75	727 333 496,75	0,00
1888600000 - Cotisation foncière des entreprises et imposition forfaitaire des entreprises de réseaux	0,00	631 685,30	631 685,30	0,00
1888700000 - Impôts d'Etat - Impôt sur le revenu fusionné	0,00	57 426 077 168,74	57 426 077 168,74	0,00

Libellé des comptes	Balance d'entrée	Débit	Crédit	Balance de sortie
<b>19 Ecart BO compte de liaison</b>	-310 098 615,78	1 552 351 465,67	775 658 986,61	466 593 863,28
199 Ecart BO Compte de liaison	-310 098 615,78	1 552 351 465,67	775 658 986,61	466 593 863,28
1991000000 - Compte d'écart Reprise BO compte de liaison	-310 098 615,78	1 552 351 465,67	775 658 986,61	466 593 863,28

## Classe 2 Comptes d'immobilisations

	Balance d'entrée	Débit	Crédit	Balance de sortie
20 Immobilisations incorporelles	42 908 110 898,03	17 120 852 378,28	13 342 362 379,11	46 686 600 897,20
21 Immobilisations corporelles	325 977 963 924,04	24 229 032 103,82	21 708 703 456,45	328 498 292 571,41
22 Immobilisations mises en concession et assimilé	226 194 739 020,25	7 513 010 182,31	10 641 762 118,88	223 065 987 083,68
23 Immobilisations en cours	44 686 660 018,49	41 260 568 492,06	39 492 472 175,87	46 454 756 334,68
24 Travaux en cours sur biens non contrôlés par l'Etat	426 482 704,41	137 731 598,04	157 900 493,76	406 313 808,69
25 Rétablissements de crédits sur dépenses des ministères	-23 497 476,10	18 277 741,36	7 845 516,64	-13 065 251,38
26 Participations et créances rattachées à des participations	347 001 000 633,14	77 083 767 578,92	54 988 258 866,05	369 096 509 346,01
27 Autres immobilisations financières	35 035 136 752,17	9 679 663 353,94	7 683 508 550,13	37 031 291 555,98
28 Amortissements et assimilés des immobilisations	-87 957 980 999,58	11 905 299 540,35	15 478 067 792,94	-91 530 749 252,17
29 Dépréciations des immobilisations	-39 543 222 242,22	2 861 963 448,69	6 590 206 998,70	-43 271 465 792,23
<b>TOTAL DE LA CLASSE 2</b>	<b>894 705 393 232,63</b>	<b>191 810 166 417,77</b>	<b>170 091 088 348,53</b>	<b>916 424 471 301,87</b>

Libellé des comptes	Balance d'entrée	Débit	Crédit	Balance de sortie
<b>20 Immobilisations incorporelles</b>	42 908 110 898,03	17 120 852 378,28	13 342 362 379,11	46 686 600 897,20
2030000000 - Coûts de développement achevés	26 868 524 212,58	3 533 289 106,39	2 234 899 743,55	28 166 913 575,42
2050000000 - Concessions et droits similaires, brevets, licences, logiciels, marques, procédés	5 437 909 553,29	996 885 144,14	633 351 170,21	5 801 443 527,22
2080000000 - Autres immobilisations incorporelles	10 601 885 697,78	12 590 642 142,08	10 474 111 465,35	12 718 416 374,51
<b>209 Reversement de dépenses sur immobilisations incorporelles</b>	-208 565,62	35 985,67	0,00	-172 579,95
2099900000 - Reversement de dépenses investissement sur immobilisations incorporelles	-208 565,62	35 985,67	0,00	-172 579,95

Libellé des comptes	Balance d'entrée	Débit	Crédit	Balance de sortie
<b>21 Immobilisations corporelles</b>	<b>325 977 963 924,04</b>	<b>24 229 032 103,82</b>	<b>21 708 703 456,45</b>	<b>328 498 292 571,41</b>
<b>211 Terrains</b>	<b>4 721 281 866,72</b>	<b>441 160 642,14</b>	<b>404 581 539,48</b>	<b>4 757 860 969,38</b>
2111000000 - Terrains non spécifiques	4 562 841 372,97	438 574 922,32	403 505 162,41	4 597 911 132,88
2112000000 - SITES NATURELS ET CIMETIERES ET TRAVAUX	1 686 594,71	880 270,02	466 706,10	2 100 158,63
2115000000 - Terrains historiques et culturels et travaux sur terrains historiques et culturels	156 753 899,04	1 705 449,80	609 670,97	157 849 677,87
<b>213 Constructions</b>	<b>212 285 473 702,55</b>	<b>9 258 111 070,34</b>	<b>9 778 174 502,72</b>	<b>211 765 410 270,17</b>
2131000000 - Bâtiments non spécifiques	37 740 392 646,01	6 734 007 322,67	5 654 985 224,44	38 819 414 744,24
2132000000 - Bâtiments spécifiques et travaux sur bâtiments spécifiques	803 909 978,92	296 290 773,89	3 403 456,84	1 096 797 295,97
<b>2133 Infrastructures routières, ouvrages d'art associés et autres infrastructures</b>	<b>141 063 285 594,19</b>	<b>1 002 505 319,65</b>	<b>3 254 830 248,90</b>	<b>138 810 960 664,94</b>
2133100000 - Infrastructures routières et ouvrages d'art et associés	141 063 285 594,19	1 002 505 319,65	3 254 830 248,90	138 810 960 664,94
2134000000 - Etablissements pénitentiaires au coût de remplacement déprécié	14 229 008 382,66	86 821 877,69	209 694 096,05	14 106 136 164,30
2135000000 - Bâtiments historiques et culturels et travaux sur bâtiments historiques et culturels	2 984 532 353,43	124 447 931,36	61 412 411,92	3 047 567 872,87
2136000000 - Autres Batiments hors bureaux et logements	13 642 985 846,09	800 712 822,52	569 610 658,57	13 874 088 010,04
2138000000 - Autres infrastructures	1 821 358 901,25	213 325 022,56	24 238 406,00	2 010 445 517,81
<b>216 Matériel technique</b>	<b>8 336 421 279,81</b>	<b>593 337 917,56</b>	<b>308 712 610,13</b>	<b>8 621 046 587,24</b>
2161000000 - Matériel de manutention, d'atelier et de garage	757 029 808,29	85 170 530,40	34 585 343,14	807 614 995,55
2162000000 - Matériel d'impression et de reprographie	43 522 960,24	3 459 849,56	3 553 766,76	43 429 043,04
2163000000 - Matériel d'incendie, de défense et de sécurité civile	159 432 922,70	12 360 054,65	10 615 275,30	161 177 702,05
2165000000 - Matériel d'analyses et de mesures	1 839 866 026,32	170 587 836,51	129 877 615,92	1 880 576 246,91
2166000000 - Matériel de voirie et de travaux publics	205 026 981,75	18 811 270,31	7 187 199,21	216 651 052,85
2168000000 - Autres matériels techniques	5 331 542 580,51	302 948 376,13	122 893 409,80	5 511 597 546,84
<b>217 Matériel militaire et assimilé</b>	<b>91 469 865 775,84</b>	<b>12 114 984 748,05</b>	<b>9 835 494 018,07</b>	<b>93 749 356 505,82</b>
<b>2171 Equipements militaires complets</b>	<b>82 654 765 598,06</b>	<b>11 612 238 062,23</b>	<b>9 411 545 432,65</b>	<b>84 855 458 227,64</b>
2171100000 - Equipements militaires complets - Aéronefs	30 857 239 828,23	1 514 195 757,63	914 580 573,27	31 456 855 012,59
2171200000 - Equipements militaires complets - Sous-marins	12 395 457 813,29	2 702 312 925,00	607 304 362,08	14 490 466 376,21
2171300000 - Equipements militaires complets - Bâtiments de surface	14 680 218 703,70	63 531 467,73	717 164 125,99	14 026 586 045,44
2171400000 - Equipements militaires complets - Véhicules et engins terrestres	11 173 731 039,91	528 608 169,31	520 200 224,65	11 182 138 984,57
2171500000 - Equipements militaires complets - Satellites et engins spaciaux	2 728 003 601,50	1 580 703 892,63	1 580 703 892,63	2 728 003 601,50
2171600000 - Équipements militaires complets - Missiles stratégiques	4 953 585 668,95	5 083 247 318,73	4 966 937 213,12	5 069 895 774,56
2171700000 - Equipements militaires complets - Armement	438 802 037,37	37 187 834,10	11 827 465,33	464 162 406,14
2171800000 - Equipements militaires complets - Systèmes d'information et de communication	5 140 795 689,03	75 823 567,32	80 523 876,94	5 136 095 379,41
2171900000 - Autres équipements militaires complets	286 931 216,08	26 627 129,78	12 303 698,64	301 254 647,22
2172000000 - Sous-ensemble et accessoires militaires	2 853 316 115,12	68 119 316,89	51 593 695,03	2 869 841 736,98
2173000000 - Equipements d'environnement et de servitude militaires	4 808 231 526,15	372 175 055,31	314 888 855,79	4 865 517 725,67
<b>2174 Equipements et matériels militaires de soutien</b>	<b>935 367 252,17</b>	<b>58 889 586,19</b>	<b>54 306 032,90</b>	<b>939 950 805,46</b>
2174100000 - Equipements militaires de production, de transport et de distribution d'énergie	248 767 385,46	13 579 263,79	17 484 392,81	244 862 256,44
2174200000 - Equipements militaires de production, de distribution et de traitement de l'eau	22 664 811,81	5 055 849,00	6 263 337,20	21 457 323,61
2174300000 - Equipements et matériels militaires de protection des infrastructures et ouvrages durcis	28 625 688,80	525 656,00	507 260,00	28 644 084,80
2174400000 - Engins militaires de travaux publics spécifiques	122 711 635,16	731 298,00	11 778 938,75	111 663 994,41
2174500000 - Structures et bâtiments militaires démontables non banalisés	270 484 214,50	6 993 161,69	598 035,04	276 879 341,15
2174600000 - Formations sanitaires de campagne et autres matériels militaires de santé	34 182 133,69	6 260 121,91	8 799 003,24	31 643 252,36
2174700000 - Matériel de soutien de l'homme	193 599 222,40	14 354 362,42	5 129 584,42	202 824 000,40
2174800000 - Autres équipements et matériels militaires de soutien	14 332 160,35	11 389 873,38	3 745 481,44	21 976 552,29
2178000000 - Autres équipements militaires	218 185 284,34	3 562 727,43	3 160 001,70	218 588 010,07
<b>218 Autres immobilisations corporelles</b>	<b>9 168 005 504,93</b>	<b>1 821 423 571,87</b>	<b>1 381 271 279,06</b>	<b>9 608 157 797,74</b>
2181000000 - Installations générales, agencements et aménagements divers	48 462 465,80	14 145 800,63	14 237 910,95	48 370 355,48

Libellé des comptes	Balance d'entrée	Débit	Crédit	Balance de sortie
<b>2182 Matériel de transport</b>	<b>5 564 933 399,05</b>	<b>680 931 312,03</b>	<b>581 689 870,27</b>	<b>5 664 174 840,81</b>
2182100000 - Matériel de transport terrestre	3 694 214 613,90	555 040 526,40	535 828 062,19	3 713 427 078,11
2182200000 - Matériel de transport naval	292 133 891,55	39 769 375,29	25 220 226,63	306 683 040,21
2182300000 - Matériel de transport aérien	1 578 584 893,60	86 121 410,34	20 641 581,45	1 644 064 722,49
<b>2183 Matériel de bureau et mobilier, matériel informatique et de télécommunications</b>	<b>2 925 160 926,79</b>	<b>969 384 812,53</b>	<b>739 790 262,55</b>	<b>3 154 755 476,77</b>
2183100000 - Matériel de bureau et mobilier	89 722 087,68	7 686 882,48	9 571 478,01	87 837 492,15
2183200000 - Matériel informatique	1 525 261 780,44	308 429 337,43	117 444 134,21	1 716 246 983,66
2183300000 - Matériel de télécommunications	1 310 177 058,67	653 268 592,62	612 774 650,33	1 350 671 000,96
2185000000 - Animaux	291 121,58	0,00	0,00	291 121,58
<b>2187 Biens culturels et assimilés</b>	<b>110 977 775,44</b>	<b>23 954 463,97</b>	<b>6 247 552,88</b>	<b>128 684 686,53</b>
2187100000 - Biens historiques et culturels mobiliers et travaux sur biens historiques et culturels mobiliers	107 875 368,45	23 701 595,64	6 125 762,88	125 451 201,21
2187200000 - Biens culturels assimilés et travaux sur biens culturels assimilés	3 102 406,99	252 868,33	121 790,00	3 233 485,32
2188000000 - Autres immobilisations corporelles	518 179 816,27	133 007 182,71	39 305 682,41	611 881 316,57
<b>219 Reversement de dépenses sur immobilisations corporelles</b>	<b>-3 084 205,81</b>	<b>14 153,86</b>	<b>469 506,99</b>	<b>-3 539 558,94</b>
2199900000 - Reversement dépenses d'investissement immobilisations corporelles	-3 084 205,81	14 153,86	469 506,99	-3 539 558,94



Libellé des comptes	Balance d'entrée	Débit	Crédit	Balance de sortie
<b>22 Immobilisations mises en concession et assimilé</b>	226 194 739 020,25	7 513 010 182,31	10 641 762 118,88	223 065 987 083,68
2201000000 - Concessions autoroutières	163 740 414 256,27	6 618 535 985,77	9 262 580 501,29	161 096 369 740,75
2202000000 - Concessions ferroviaires au coût d'acquisition amorti	3 600 704 580,00	16 737 680,00	3 273 220,00	3 614 169 040,00
2203000000 - Concessions ferroviaires au coût de remplacement	5 449 589 123,50	0,00	33 810 966,53	5 415 778 156,97
2204000000 - Concessions hydrauliques	48 376 354 039,61	645 658 119,92	1 282 237 989,84	47 739 774 169,69
2205000000 - Concessions d'ouvrages sportifs	619 507 628,93	0,00	2 079 569,84	617 428 059,09
2207000000 - Concessions aéroportuaires	4 408 169 391,94	231 370 950,95	57 072 425,71	4 582 467 917,18
2208000000 - Autres concessions	0,00	707 445,67	707 445,67	0,00

Libellé des comptes	Balance d'entrée	Débit	Crédit	Balance de sortie
<b>23 Immobilisations en cours</b>	44 686 660 018,49	41 260 568 492,06	39 492 472 175,87	46 454 756 334,68
<b>231 Immobilisations corporelles en cours</b>	29 707 499 677,66	25 678 833 147,74	24 912 652 699,14	30 473 680 126,26
<b>2311 Immobilisations corporelles en cours - Terrains</b>	47 031 524,18	65 589 484,43	50 919 422,42	61 701 586,19
2311100000 - Immobilisations corporelles en cours - Terrains non spécifiques	35 556 760,32	61 842 576,54	49 551 092,76	47 848 244,10
2311200000 - Immobilisations corporelles en cours - Terrains spécifiques	11 474 763,86	3 746 907,89	1 368 329,66	13 853 342,09
2312110000 - Immobilisations corporelles en cours - bureaux et logements travaux	90 699 645,03	215 394 838,19	75 282 911,12	230 811 572,10
2312120000 - Immobilisations corporelles en cours - bureaux et logements acquisitions	6 587 092,78	124 859 279,11	118 275 299,51	13 171 072,38
2312130000 - Immobilisations corporelles en cours - bureaux et logements constructions	28 145 931,24	119 618 422,33	16 534 260,45	131 230 093,12
2312210000 - Immobilisations corporelles en cours - autres bâtiments travaux	39 307 649,63	92 468 763,48	29 393 733,27	102 382 679,84
2312220000 - Immobilisations corporelles en cours - autres bâtiments acquisitions	2 784 167,50	6 662 323,59	5 967 027,38	3 479 463,71
2312230000 - Immobilisations corporelles en cours - autres bâtiments constructions	18 587 269,12	83 817 699,48	19 864 251,50	82 540 717,10
2312310000 - Immobilisations corporelles en cours - prisons travaux	41 866 661,42	70 398 164,42	22 799 970,20	89 464 855,64
2312320000 - Immobilisations corporelles en cours - prisons acquisitions et constructions	5 848 098,49	18 660 290,28	1 036 871,52	23 471 517,25
2312410000 - Immobilisations corporelles en cours - sui generis travaux	17 320 653,37	185 508 935,02	100 568 005,78	102 261 582,61
2312420000 - Immobilisations corporelles en cours - sui generis acquisitions et constructions	1 212 644,94	9 741 585,42	3 032 017,41	7 922 212,95
<b>2313 Immobilisations corporelles en cours - Bâtiments</b>	6 228 343 641,48	3 457 746 618,75	3 330 316 259,02	6 355 774 001,21
2313100000 - Immobilisations corporelles en cours - Bâtiments non spécifiques	3 441 761 014,91	1 809 179 740,62	2 010 168 822,09	3 240 771 933,44
2313200000 - Immobilisations corporelles en cours - Bâtiments spécifiques	776 121 401,98	503 963 780,45	405 991 474,91	874 093 707,52
<b>23133 Immobilisations corporelles en cours - Infrastructures</b>	2 010 461 224,59	1 144 603 097,68	914 155 962,02	2 240 908 360,25
2313310000 - Immobilisations corporelles en cours - Infrastructures routières et assimilés	1 885 723 354,76	1 085 544 863,59	820 384 973,52	2 150 883 244,83
2313318000 - CAP - Infrastructures routières en cours	12 504 725,03	5 308 433,55	12 510 250,60	5 302 907,98
2313380000 - immobilisations corporelles en cours - Autres infrastructures	94 023 045,11	36 269 031,43	62 821 790,79	67 470 285,75
2313388000 - CAP - Parc immobilier et autres infrastructures en cours	18 210 099,69	17 480 769,11	18 438 947,11	17 251 921,69
2315100000 - Immobilisations corporelles en cours - Constructions spécialisées non spécifiques	204 798 216,65	131 311 409,37	190 897 701,24	145 211 924,78
2315200000 - Immobilisations corporelles en cours - Constructions spécialisées spécifiques	46 023 318,07	38 156 602,72	49 306 128,61	34 873 792,18
2316000000 - Immobilisations corporelles en cours - Matériel technique	1 492 096 513,50	516 495 299,73	465 875 912,16	1 542 715 901,07
2317110000 - Immobilisations corporelles en cours - Equipements militaires - Aéronefs	5 838 840 512,64	3 005 041 044,58	2 824 759 830,74	6 019 121 726,48
2317120000 - Immobilisations corporelles en cours - Equipements militaires - Sous-marins	4 886 985 570,22	606 044 887,47	2 002 035 904,66	3 490 994 553,03
2317130000 - Immobilisations corporelles en cours - Equipements militaires - Bâtiments de surface	2 118 329 355,90	625 725 156,54	247 545 410,58	2 496 509 101,86
2317140000 - Immobilisations corporelles en cours - Equipements militaires - Véhicules et engins terrestres	338 880 704,01	534 251 839,25	351 285 027,12	521 847 516,14
2317150000 - Immobilisations corporelles en cours - Equipements militaires - Satellites et engins spatiaux	1 290 985 246,55	1 669 028 802,23	1 307 304 615,19	1 652 709 433,59
2317160000 - Immobilisations corporelles en cours - Equipements militaires - Missiles stratégiques	1 592 755 887,10	327 095 126,84	307 415 127,00	1 612 435 886,94
2317170000 - Immobilisations corporelles en cours - Equipements militaires - Armement	432 218 369,50	39 254 234,71	430 674 393,97	40 798 210,24
2317180000 - Immobilisations corporelles en cours - Equipements militaires - Système d'information et de communication	2 202 225 807,60	1 235 706 417,79	821 612 292,33	2 616 319 933,06
2317190000 - Immobilisations corporelles en cours - Autres équipements militaires complets	351 369 992,50	949 251 965,68	878 069 817,26	422 552 140,92
2317200000 - Immobilisations corporelles en cours - Sous-ensembles et accessoires militaires	3 585 150,71	3 218 942,94	2 482 790,19	4 321 303,46
2317300000 - Immobilisations corporelles en cours - Equipements d'environnement et de servitude militaires	53 196 928,04	66 640 838,06	69 827 854,98	50 009 911,12
2317400000 - Immobilisations corporelles en cours - Equipements et matériels militaires de soutien	1 102 278 086,74	324 148 854,66	229 693 872,67	1 196 733 068,73
2317800000 - Immobilisations corporelles en cours - Autres équipements militaires	2 764 237,72	2 231 032,60	549 931,00	4 445 339,32
2317880000 - CAP - Matériel militaire en cours	86 662 828,70	87 504 245,95	90 449 818,42	83 717 256,23
2318000000 - IEC - Autres immobilisations corporelles	1 110 606 718,73	956 947 300,12	794 484 716,29	1 273 069 302,56
2318800000 - CAP - Autres immobilisations corporelles en cours	25 161 253,60	61 180 191,87	25 258 975,02	61 082 470,45
<b>2319 IEC - Equipements et infrastructures militaires non auxiliaisés</b>	0,00	10 049 132 550,13	10 049 132 550,13	0,00
2319300000 - IEC - Infrastructures routières et autres infrastructures non auxiliaisées	0,00	43 971 681,88	43 971 681,88	0,00
2319600000 - IEC - Matériel technique et autres immobilisations incorporelles non auxiliaisées	0,00	254 778 826,23	254 778 826,23	0,00
<b>23197 IEC - Equipements militaires non auxiliaisés</b>	0,00	4 726 903 622,25	4 726 903 622,25	0,00
2319711000 - IEC - Equipements militaires complets non auxiliaisés	0,00	4 509 220 703,68	4 509 220 703,68	0,00

Libellé des comptes	Balance d'entrée	Débit	Crédit	Balance de sortie
2319740000 - IEC - Autres équipements militaires non auxiliaisés	0,00	217 682 918,57	217 682 918,57	0,00
<b>23198 IEC - Equipements et infrastructures militaires non auxiliaisés - Comptes miroirs</b>	<b>0,00</b>	<b>5 023 478 419,77</b>	<b>5 023 478 419,77</b>	<b>0,00</b>
2319830000 - IEC - Infrastructures routières et autres infrastructures non auxiliaisées - Compte miroir	0,00	43 968 895,97	43 968 895,97	0,00
2319860000 - IEC - Matériel technique et autres immobilisations incorporelles non auxiliaisées - Compte miroir	0,00	252 066 494,75	252 066 494,75	0,00
<b>231987 IEC - Equipements militaires non auxiliaisés - Comptes miroirs</b>	<b>0,00</b>	<b>4 727 443 029,05</b>	<b>4 727 443 029,05</b>	<b>0,00</b>
2319871000 - IEC - Equipements militaires complets non auxiliaisés - Compte miroir	0,00	4 509 430 897,64	4 509 430 897,64	0,00
2319872000 - IEC - Autres équipements militaires non auxiliaisés - Compte miroir	0,00	218 012 131,41	218 012 131,41	0,00
<b>232 Immobilisations incorporelles en cours</b>	<b>9 938 055 537,22</b>	<b>10 951 304 075,26</b>	<b>10 090 823 666,13</b>	<b>10 798 535 946,35</b>
2323000000 - Immobilisations incorporelles en cours - Coûts de développement	8 183 153 129,09	4 326 479 680,38	3 543 470 672,02	8 966 162 137,45
2323800000 - CAP - Développements en cours	74 433 662,60	25 753 801,90	74 487 558,90	25 699 905,60
2325000000 - Concessions et droits similaires, brevets, licences, logiciels, marques, procédés	1 641 824 281,44	1 157 690 837,89	1 037 700 343,43	1 761 814 775,90
2325800000 - CAP - Concessions et droits similaires, brevets, licences, logiciels, marques, procédés	7 524 418,66	6 664 583,33	7 531 841,02	6 657 160,97
2328000000 - Immobilisations en cours - Autres immobilisations incorporelles	30 493 834,64	22 811 111,24	15 974 849,90	37 330 095,98
2328800000 - CAP - Autres immobilisations incorporelles en cours	626 210,79	871 870,45	626 210,79	871 870,45
2329000000 - Immobilisations en cours - Immobilisations incorporelles non auxiliaisées	0,00	2 705 336 331,48	2 705 336 331,48	0,00
2329800000 - Immobilisations en cours - Immobilisations incorporelles compte miroir	0,00	2 705 695 858,59	2 705 695 858,59	0,00
<b>233 Concessions en cours</b>	<b>3 092 341 100,31</b>	<b>3 426 010 993,40</b>	<b>3 354 134 291,39</b>	<b>3 164 217 802,32</b>
2331000000 - IEC - Concessions autoroutières	1 994 170 000,00	2 937 710 000,00	2 752 180 000,00	2 179 700 000,00
2332000000 - IEC - Concessions ferroviaires au coût d'acquisition amorti	507 404 652,99	443 013 668,46	13 033 660,00	937 384 661,45
2334000000 - IEC - Concessions hydrauliques	590 766 447,32	45 287 324,94	588 920 631,39	47 133 140,87
<b>237 Avances versées sur immobilisations incorporelles</b>	<b>378 494 589,52</b>	<b>207 337 468,48</b>	<b>198 265 320,52</b>	<b>387 566 737,48</b>
2373000000 - Avances versées sur coûts de développement	166 799 205,54	42 073 218,06	41 021 680,62	167 850 742,98
2375000000 - Avances versées sur concessions et droits similaires, brevets, licences, logiciels, marques, procédés	210 345 373,00	164 713 403,38	156 790 132,72	218 268 643,66
2378000000 - Avances versées sur autres immobilisations incorporelles	313 065,05	392 764,48	275 664,30	430 165,23
2379000000 - Avances versées sur immobilisations incorporelles - Reprise opérations Palier	1 036 945,93	158 082,56	177 842,88	1 017 185,61
<b>238 Avances versées sur immobilisations corporelles</b>	<b>1 580 495 930,88</b>	<b>979 057 127,13</b>	<b>918 055 899,79</b>	<b>1 641 497 158,22</b>
<b>2381 Avances versées sur terrains</b>	<b>2 080 807,57</b>	<b>9 942 119,39</b>	<b>3 175 513,08</b>	<b>8 847 413,88</b>
2381100000 - Avances versées sur terrains non spécifiques	1 771 098,43	1 661 509,42	2 491 559,67	941 048,18
2381200000 - Avances versées sur terrains spécifiques	0,00	8 280 609,97	683 953,41	7 596 656,56
2381300000 - Avances versées sur terrains reprise opérations Palier	309 709,14	0,00	0,00	309 709,14
<b>2383 Avances versées sur bâtiments</b>	<b>176 863 384,75</b>	<b>269 441 179,09</b>	<b>173 877 072,74</b>	<b>272 427 491,10</b>
2383100000 - Avances versées sur bâtiments non spécifiques	80 875 786,54	122 740 807,54	82 124 911,27	121 491 682,81
2383200000 - Avances versées sur bâtiments spécifiques	45 375 254,41	53 910 108,07	26 396 809,86	72 888 552,62
2383210000 - Avances versées sur bâtiments reprise opérations Palier	11 305 908,96	0,00	0,00	11 305 908,96
<b>23833 Avances versées sur ouvrages d'infrastructures</b>	<b>39 306 434,84</b>	<b>92 790 263,48</b>	<b>65 355 351,61</b>	<b>66 741 346,71</b>
2383310000 - Avances versées sur infrastructures routières et assimilées	33 412 806,19	86 755 120,77	62 234 369,47	57 933 557,49
2383380000 - Avances versées sur autres infrastructures	3 713 871,82	6 001 993,03	2 630 234,12	7 085 630,73
2383390000 - Avances versées sur infrastructures reprise opérations Palier	2 179 756,83	33 149,68	490 748,02	1 722 158,49
<b>2384 Avances versées sur biens contrôlés</b>	<b>4 699 812,58</b>	<b>8 196 576,98</b>	<b>4 669 920,46</b>	<b>8 226 469,10</b>
2384100000 - Avances versées sur travaux en cours sur biens d'une entité contrôlée suivie en participations financières	1 341 700,19	4 886 131,83	2 317 734,98	3 910 097,04
2384200000 - Avances versées sur travaux en cours sur biens contrôlés par un tiers non suivi en participations financières	3 356 462,39	3 310 445,15	2 352 185,48	4 314 722,06
2384300000 - Avances versées sur biens contrôlés reprise opérations Palier	1 650,00	0,00	0,00	1 650,00
<b>2385 Avances versées sur constructions</b>	<b>2 685 355,28</b>	<b>78 688,50</b>	<b>614 864,85</b>	<b>2 149 178,93</b>
2385100000 - Avances versées sur constructions spécialisées non spécifiques	933 039,71	78 688,50	501 642,96	510 085,25
2385200000 - Avances versées sur constructions spécialisées spécifiques	1 576 123,35	0,00	113 221,89	1 462 901,46
2385300000 - Avances versées sur constructions spécialisées reprise opérations Palier	176 192,22	0,00	0,00	176 192,22

Libellé des comptes	Balance d'entrée	Débit	Crédit	Balance de sortie
<b>2386 Avances versées sur matériel technique</b>	<b>55 233 792,21</b>	<b>82 755 222,82</b>	<b>50 986 570,39</b>	<b>87 002 444,64</b>
2386000000 - Avances versées sur matériel technique	55 008 411,33	82 754 049,22	50 985 103,39	86 777 357,16
2386100000 - Avances versées sur matériel technique reprise opérations Palier	225 380,88	1 173,60	1 467,00	225 087,48
<b>2387 Avances versées sur matériel militaire</b>	<b>960 216 503,08</b>	<b>227 158 568,58</b>	<b>432 632 129,68</b>	<b>754 742 941,98</b>
2387000000 - Avances versées sur matériel militaire reprise opérations Palier	5 610 332,62	23 311,61	46 623,22	5 587 021,01
<b>23871 Avances versées sur équipements militaires complets</b>	<b>929 157 122,63</b>	<b>201 570 836,43</b>	<b>414 892 801,07</b>	<b>715 835 157,99</b>
2387110000 - Avances versées sur aéronefs militaires	31 827 712,72	56 031 388,29	8 856 159,73	79 002 941,28
2387120000 - Avances versées sur sous-marins militaires	2 692 134,00	275 774,74	1 915 737,79	1 052 170,95
2387130000 - Avances versées sur bâtiments de surface militaires	31 727 690,82	17 181 953,65	7 904 865,90	41 004 778,57
2387140000 - Avances versées sur véhicules et engins terrestres militaires	38 657 776,36	76 767 117,13	14 667 579,43	100 757 314,06
2387150000 - Avances versées sur satellites et engins spaciaux et systèmes d'information et de communication militaires	165 551 274,25	2 222 625,00	134 964 784,29	32 809 114,96
2387160000 - Avances versées sur missiles stratégiques	39 018 016,20	6 930 049,72	0,00	45 948 065,92
2387170000 - Avances versées sur armements militaires	1 337 473,24	283 210,38	294 150,00	1 326 533,62
2387180000 - Avances versées sur système d'information et de communication militaires	46 854 971,85	13 291 082,12	12 316 019,18	47 830 034,79
2387190000 - Avances versées sur autres équipements militaires complets	571 490 073,19	28 587 635,40	233 973 504,75	366 104 203,84
2387200000 - Avances versées sur sous-ensembles et accessoires militaires	552 767,85	3 565 834,03	405 999,30	3 712 602,58
2387300000 - Avances versées sur équipements d'environnement et de servitude militaires	13 863 465,78	12 151 613,95	6 480 625,30	19 534 454,43
2387400000 - Avances versées sur équipements et matériels militaires de soutien	10 256 970,13	9 385 502,61	10 363 636,04	9 278 836,70
2387800000 - Avances versées sur autres équipements militaires	775 844,07	461 469,95	442 444,75	794 869,27
<b>2388 Avances versées sur autres immobilisations corporelles</b>	<b>378 716 275,41</b>	<b>381 484 771,77</b>	<b>252 099 828,59</b>	<b>508 101 218,59</b>
2388000000 - Avances versées sur autres immobilisations corporelles	378 313 375,27	381 198 397,58	251 527 080,21	507 984 692,64
2388100000 - Avances versées sur autres immobilisations corporelles reprise opérations Palier	402 900,14	286 374,19	572 748,38	116 525,95
<b>239 Reversement de dépenses sur immobilisations en cours</b>	<b>-10 226 817,10</b>	<b>18 025 680,05</b>	<b>18 540 298,90</b>	<b>-10 741 435,95</b>
2399900000 - Reversement dépenses d'investissement immobilisations en cours	-10 226 817,10	18 025 680,05	18 540 298,90	-10 741 435,95

Libellé des comptes	Balance d'entrée	Débit	Crédit	Balance de sortie
<b>24 Travaux en cours sur biens non contrôlés par l'Etat</b>	426 482 704,41	137 731 598,04	157 900 493,76	406 313 808,69
2410000000 - Travaux en cours sur biens d'une entité contrôlée suivie en participations financières	298 705 582,48	63 652 970,46	86 458 710,79	275 899 842,15
2420000000 - Travaux en cours sur biens contrôlés par un tiers non suivi en participations financières	127 906 780,80	70 185 184,29	68 096 963,56	129 995 001,53
2480000000 - CAP - travaux immobiliers en cours sur entités	702 651,91	1 281 858,93	716 367,81	1 268 143,03
<b>249 Reversement de dépenses sur travaux en cours</b>	-832 310,78	2 611 584,36	2 628 451,60	-849 178,02
2499900000 - Reversement dépenses d'investissement travaux en cours	-832 310,78	2 611 584,36	2 628 451,60	-849 178,02

Libellé des comptes	Balance d'entrée	Débit	Crédit	Balance de sortie
<b>25 Rétablissements de crédits sur dépenses des ministères</b>	-23 497 476,10	18 277 741,36	7 845 516,64	-13 065 251,38
258 Rétablissements de crédits sur dépenses d'investissement	-23 497 476,10	18 277 741,36	7 845 516,64	-13 065 251,38
2581 Rétablissements de crédits - Compte Chorus	-23 497 476,10	18 277 741,36	7 845 516,64	-13 065 251,38
2581100000 - Remboursement immobilisations – Facturation interne	21 441 553,06	17 365 554,39	6 935 160,57	31 871 946,88
2581200000 - Remboursement immobilisations versées par les tiers	-44 939 029,16	912 186,97	910 356,07	-44 937 198,26

Libellé des comptes	Balance d'entrée	Débit	Crédit	Balance de sortie
<b>26 Participations et créances rattachées à des participations</b>	<b>347 001 000 633,14</b>	<b>77 083 767 578,92</b>	<b>54 988 258 866,05</b>	<b>369 096 509 346,01</b>
<b>261 Participations - Entités contrôlées</b>	<b>166 925 238 148,52</b>	<b>46 322 291 504,80</b>	<b>31 939 692 547,92</b>	<b>181 307 837 105,40</b>
<b>2611 Participations - Entités contrôlées - Opérateurs des politiques de l'Etat</b>	<b>161 352 290 922,78</b>	<b>33 994 276 589,93</b>	<b>25 950 255 503,60</b>	<b>169 396 312 009,11</b>
2611100000 - Participations - Entités contrôlées - Etablissement public national	118 865 380 422,62	16 306 394 347,10	20 166 768 145,24	115 005 006 624,48
2611200000 - Participations - Entités contrôlées - Associations	176 726 635,05	3 108 590,62	1 554 766,62	178 280 459,05
2611300000 - Participations - Entités contrôlées - GIP GIE	183 074 789,66	95 387 903,48	29 377 697,74	249 084 995,40
2611400000 - Participations - Sociétés contrôlées	41 891 610 169,56	17 583 427 778,20	5 748 994 797,47	53 726 043 150,29
2611800000 - Participations - Entités contrôlées - Autres	235 498 905,89	5 957 970,53	3 560 096,53	237 896 779,89
2613000000 - Participations - Structures de désendettement et structures de défaisance	2 286 000,00	0,00	0,00	2 286 000,00
2618000000 - Ecart d'équivalence global	5 570 661 225,74	12 328 014 914,87	5 989 437 044,32	11 909 239 096,29
<b>266 Participations - Entités non contrôlées</b>	<b>127 188 259 751,07</b>	<b>5 064 404 229,84</b>	<b>3 448 975,54</b>	<b>132 249 215 005,37</b>
2661000000 - Participations - Sociétés non contrôlées	19 184 401 043,73	4 713 304 443,20	100 738,65	23 897 604 748,28
2662000000 - Participations - Organismes de sécurité sociale	1 699 681 685,62	0,00	0,00	1 699 681 685,62
2663000000 - Participations - Autres que organismes de sécurité sociale	62 080 010 992,71	158 208,00	458 216,89	62 079 710 983,82
2664000000 - Participations - Organismes internationaux	43 818 414 638,53	350 886 568,64	2 880 000,00	44 166 421 207,17
2668000000 - Participations - Autres entités	405 751 390,48	55 010,00	10 020,00	405 796 380,48
<b>267 Créances rattachées à des participations</b>	<b>36 044 492 664,16</b>	<b>21 674 098 906,65</b>	<b>17 878 975 949,45</b>	<b>39 839 615 621,36</b>
<b>2671 Créances rattachées - Entités contrôlées OPE</b>	<b>9 120 291 473,83</b>	<b>15 881 580 634,52</b>	<b>15 585 181 708,70</b>	<b>9 416 690 399,65</b>
2671200000 - Entités contrôlées bénéficiaires d'avances consolidables	303 404 977,61	53 271 431,21	287 576 643,44	69 099 765,38
2671800000 - Entités contrôlées autres prêts et avances	8 816 886 496,22	15 828 309 203,31	15 297 605 065,26	9 347 590 634,27
<b>2675 Investissements d'avenir – Versements aux établissements récipiendaires – Dotations à ventiler</b>	<b>26 721 051 633,36</b>	<b>2 433 408 370,90</b>	<b>2 280 643 477,88</b>	<b>26 873 816 526,38</b>
2675100000 - ADEME	832 357 291,63	50 000 000,00	588 441 743,36	293 915 548,27
2675110000 - ADEME - Prêts et avances	29 261 561,27	621 510 148,76	49 368 737,17	601 402 972,86
2675200000 - ANR	22 045 000 000,00	0,00	11 934 145,36	22 033 065 854,64
<b>26754 ONERA</b>	<b>103 243 082,36</b>	<b>0,00</b>	<b>50 509 565,65</b>	<b>52 733 516,71</b>
2675410000 - ONERA – Dotations	103 243 082,36	0,00	50 509 565,65	52 733 516,71
2675500000 - CEA	30,21	198 222,14	198 222,14	30,21
<b>26757 OSEO</b>	<b>3 296 622 681,79</b>	<b>1 311 700 000,00</b>	<b>1 435 426 766,32</b>	<b>3 172 895 915,47</b>
2675710000 - OSEO – Dotations	3 264 622 681,79	730 000 000,00	903 726 766,32	3 090 895 915,47
2675720000 - OSEO – Avances de l'Etat	32 000 000,00	581 700 000,00	531 700 000,00	82 000 000,00
2675800000 - CDC	305 595 555,11	450 000 000,00	138 663 895,00	616 931 660,11
2675910000 - DEPENSES AVENIR DOTATIONS A VENTILER ANRU	108 971 430,99	0,00	6 100 402,88	102 871 028,11
<b>2676 Créances rattachées - Entités non contrôlées</b>	<b>191 251 480,03</b>	<b>3 313 579 968,34</b>	<b>1 252 685,93</b>	<b>3 503 578 762,44</b>
2676100000 - Entités non contrôlées bénéficiaires d'avances consolidables	1 250 000,00	3 000 000 000,00	1 250 000,00	3 000 000 000,00
2676800000 - Entités non contrôlées bénéficiaires d'autres prêts et avances	190 001 480,03	313 579 968,34	2 685,93	503 578 762,44
2678000000 - Intérêts courus non échus sur créances rattachées	11 898 076,94	45 529 932,89	11 898 076,94	45 529 932,89
<b>268 Opérations avec le Fonds Monétaire International</b>	<b>20 834 461 028,38</b>	<b>3 153 140 051,44</b>	<b>4 659 355 342,00</b>	<b>19 328 245 737,82</b>
2681000000 - Quote-part française non transférée ouvrant droit de vote	18 786 599 565,79	1 166 221 195,98	328 552 347,50	19 624 268 414,27
2682000000 - Autre dette ou créance sur le FMI	2 047 861 462,59	968 316 851,23	3 312 200 990,27	-296 022 676,45
2683000000 - Concours supplémentaire au FMI	0,00	1 018 602 004,23	1 018 602 004,23	0,00
<b>269 Dettes rattachées à des participations</b>	<b>-3 991 450 958,99</b>	<b>869 832 886,19</b>	<b>506 786 051,14</b>	<b>-3 628 404 123,94</b>
2691000000 - Versements restant à effectuer sur titres de participations non libérées	-3 919 107 216,47	720 403 962,44	504 755 125,83	-3 703 458 379,86
2693000000 - Réévaluation des opérations en devises	-72 343 742,52	149 428 923,75	2 030 925,31	75 054 255,92

Libellé des comptes	Balance d'entrée	Débit	Crédit	Balance de sortie
<b>27 Autres immobilisations financières</b>	<b>35 035 136 752,17</b>	<b>9 679 663 353,94</b>	<b>7 683 508 550,13</b>	<b>37 031 291 555,98</b>
2710000000 - Titres immobilisés (droit de propriété)	27 866 860,74	12 107,12	225 675,82	27 653 292,04
2720000000 - Titres immobilisés (droit de créance)	611 803 652,30	1 237 935 641,49	89 425 578,60	1 760 313 715,19
2732000000 - Fonds de garantie BPI y compris fonds IA	6 929 801 389,94	2 129 678 327,54	2 106 652 249,67	6 952 827 467,81
2733000000 - Fonds de garantie CCR	3 830 308,77	196 348 072,98	150 019 772,21	50 158 609,54
2734000000 - Fonds de garantie CDC - IA	3 874 411 004,11	329 349 158,20	774 404 163,47	3 429 355 998,84
2739000000 - Autres fonds sans personnalité morale	102 610 713,50	1 133 062,41	86 018 729,71	17 725 046,20
<b>274 Prêts et avances</b>	<b>21 278 545 233,24</b>	<b>4 397 962 052,48</b>	<b>3 111 537 794,77</b>	<b>22 564 969 490,95</b>
<b>2741 Prêts à des banques et à des états étrangers</b>	<b>16 737 583 342,97</b>	<b>359 525 359,96</b>	<b>586 237 755,49</b>	<b>16 510 870 947,44</b>
2741100000 - Prêts accordés par l'intermédiaire d'établissements à des banques et des états étrangers	3 649 307 783,47	279 697 113,22	317 522 968,37	3 611 481 928,32
2741200000 - Prêts à des banques et à des Etats étrangers	1 674 805 231,33	70 765 893,66	102 307 225,03	1 643 263 899,96
2741300000 - Prêts à des banques et à des Etats de la zone euro	11 404 844 936,64	0,00	149 608 874,61	11 255 236 062,03
<b>27414 Intérêts capitalisés et assimilés</b>	<b>15 360 437,34</b>	<b>111 612,22</b>	<b>2 553 868,45</b>	<b>12 918 181,11</b>
2741410000 - Intérêts capitalisés et assimilés - Accords de consolidation	1 867 261,22	14 669,85	880 332,00	1 001 599,07
2741480000 - Intérêts capitalisés - Autres	13 493 176,12	96 942,37	1 673 536,45	11 916 582,04
2741500000 - Ecart de change	-6 735 045,81	8 950 740,86	14 244 819,03	-12 029 123,98
2742000000 - Avances aux collectivités territoriales et à leurs établissements publics	120 136 892,27	2 022 000,00	5 088 776,42	117 070 115,85
<b>2743 Prêts et avances à divers services de l'Etat ou organismes gérant des services publics</b>	<b>240 098 763,72</b>	<b>2 547 337 292,00</b>	<b>1 290 063 521,82</b>	<b>1 497 372 533,90</b>
2743100000 - Prêts et avances aux organismes d'HLM	194 685 869,49	3 757 877,00	9 716 855,14	188 726 891,35
2743800000 - Autres prêts et avances à divers services de l'Etat ou organismes gérant des services publics	45 412 894,23	2 543 579 415,00	1 280 346 666,68	1 308 645 642,55
<b>2744 Prêts et avances à des particuliers</b>	<b>56 062 294,82</b>	<b>2 165 914,14</b>	<b>9 877 487,66</b>	<b>48 350 721,30</b>
2744100000 - Prêts d'honneur	5 514 815,59	94 968,59	800 817,99	4 808 966,19
2744800000 - Autres prêts et avances des particuliers	50 547 479,23	2 070 945,55	9 076 669,67	43 541 755,11
<b>2745 Prêts et avances à des organismes privés</b>	<b>726 553 720,29</b>	<b>782 074 315,81</b>	<b>522 572 851,30</b>	<b>986 055 184,80</b>
<b>27451 Prêts du FDES</b>	<b>243 136 173,26</b>	<b>397 651 079,29</b>	<b>308 586 225,65</b>	<b>332 201 026,90</b>
2745110000 - Prêts ordinaires du FDES accordés par l'intermédiaire d'établissements	190 174 151,53	329 901 239,01	201 170 374,50	318 905 016,04
2745120000 - Prêts participatifs du FDES accordés par l'intermédiaire d'établissements	14 000 000,00	64 907 500,00	76 000 000,00	2 907 500,00
2745130000 - Prêts du FDES intérêts capitalisés	32 830 285,30	2 842 340,28	31 415 851,15	4 256 774,43
2745180000 - Autres prêts du FDES	6 131 736,43	0,00	0,00	6 131 736,43
2745200000 - Prêts aux entreprises fragilisées par la crise sanitaire du COVID-19 (CCF 877)	0,00	58 042 899,00	0,00	58 042 899,00
2745800000 - Autres prêts et avances à des organismes divers	483 417 547,03	326 380 337,52	213 986 625,65	595 811 258,90
2747000000 - Prêts et avances remboursables sous conditions	3 009 694 785,65	610 961 128,19	671 845 562,88	2 948 810 350,96
2748000000 - Autres prêts et avances	388 415 433,52	93 876 042,38	25 851 839,20	456 439 636,70
2750000000 - Dépôts et cautionnement versés	99 059 000,69	530 539,50	185 692,81	99 403 847,38
<b>276 Autres créances immobilisées</b>	<b>1 389 200 345,49</b>	<b>442 707 943,77</b>	<b>642 673 486,00</b>	<b>1 189 234 803,26</b>
2761000000 - Mise en jeu de garanties	234 197 106,41	0,00	53 908 311,46	180 288 794,95
2763000000 - Créances immobilisées C2D	707 859 385,36	0,00	131 143 390,64	576 715 994,72
<b>2768 Intérêts courus</b>	<b>447 143 853,72</b>	<b>442 707 943,77</b>	<b>457 621 783,90</b>	<b>432 230 013,59</b>
<b>27682 Intérêts courus sur prêts et avances</b>	<b>447 143 853,72</b>	<b>442 707 943,77</b>	<b>457 621 783,90</b>	<b>432 230 013,59</b>
2768210000 - Intérêts courus sur prêts à des banques et à des états étrangers	442 268 843,90	424 769 261,70	442 268 843,90	424 769 261,70
2768230000 - Intérêts courus sur prêts et avances à divers services de l'Etat ou organismes gérant des services publics	2 385 229,87	11 947 864,68	12 469 677,16	1 863 417,39
2768250000 - Intérêts courus sur prêts et avances à des particuliers ou à des organismes privés	2 489 779,95	5 509 821,20	2 489 779,95	5 509 821,20
2768280000 - Intérêts courus sur autres prêts et avances	0,00	480 996,19	393 482,89	87 513,30
2770000000 - Créances immobilisées exigibles	718 008 243,39	944 006 448,45	722 365 407,07	939 649 284,77



Libellé des comptes	Balance d'entrée	Débit	Crédit	Balance de sortie
<b>28 Amortissements et assimilés des immobilisations</b>	<b>-87 957 980 999,58</b>	<b>11 905 299 540,35</b>	<b>15 478 067 792,94</b>	<b>-91 530 749 252,17</b>
<b>280 Amortissements des immobilisations incorporelles</b>	<b>-23 347 409 039,73</b>	<b>1 829 425 802,97</b>	<b>3 299 476 568,93</b>	<b>-24 817 459 805,69</b>
2803000000 - Coûts de développement	-19 434 416 575,76	1 363 514 267,60	2 437 000 371,15	-20 507 902 679,31
2805000000 - Concessions et droits similaires, brevets, licences, marques, procédés, logiciels, droits et valeurs similaires	-3 805 469 377,13	460 466 565,07	844 289 820,82	-4 189 292 632,88
2808000000 - Autres immobilisations incorporelles	-107 523 086,84	5 444 970,30	18 186 376,96	-120 264 493,50
<b>281 Amortissements des immobilisations corporelles</b>	<b>-64 610 571 959,85</b>	<b>10 075 873 737,38</b>	<b>12 178 591 224,01</b>	<b>-66 713 289 446,48</b>
<b>2811 Terrains</b>	<b>-13 632 712,53</b>	<b>7 919 845,17</b>	<b>11 466 188,15</b>	<b>-17 179 055,51</b>
2811100000 - Amortissements Travaux sur Terrain	-5 468 775,26	7 919 717,31	10 402 378,72	-7 951 436,67
2811200000 - Terrains spécifiques	-525 155,72	127,86	132 282,74	-657 310,60
2811500000 - Amortissements des travaux sur terrains historiques et culturels	-7 638 781,55	0,00	931 526,69	-8 570 308,24
<b>2813 Constructions</b>	<b>-1 082 077 000,32</b>	<b>220 885 613,40</b>	<b>641 622 406,19</b>	<b>-1 502 813 793,11</b>
2813200000 - Bâtiments spécifiques	-134 381 167,88	57 267,91	67 193 577,17	-201 517 477,14
2813500000 - Amortissements des travaux sur bâtiments historiques et culturels	-343 098 637,75	485 035,06	34 248 441,40	-376 862 044,09
2813600000 - Amortissements Autres Batiments hors bureaux et logements	-532 799 008,78	203 759 269,46	482 629 098,36	-811 668 837,68
2813800000 - Amortissements Autres Infrastructures	-71 798 185,91	16 584 040,97	57 551 289,26	-112 765 434,20
<b>2815 Constructions spécialisées</b>	<b>-207,64</b>	<b>241,69</b>	<b>34,05</b>	<b>0,00</b>
2815200000 - Constructions spécialisées spécifiques	-207,64	241,69	34,05	0,00
<b>2816 Matériel technique</b>	<b>-6 159 093 623,00</b>	<b>233 980 838,01</b>	<b>546 128 651,12</b>	<b>-6 471 241 436,11</b>
2816100000 - Matériel de manutention, d'atelier et de garage	-532 706 611,49	21 178 937,25	31 390 325,37	-542 917 999,61
2816200000 - Matériel d'impression et de reprographie	-38 186 327,40	3 416 829,75	4 145 177,09	-38 914 674,74
2816300000 - Matériel et équipement d'incendie, de défense et de sécurité civiles	-131 615 982,98	10 043 141,15	11 510 119,92	-133 082 961,75
2816500000 - Matériel d'analyses et de mesures	-1 571 235 571,15	97 512 922,99	111 506 961,08	-1 585 229 609,24
2816600000 - Matériel de voirie et de travaux publics	-147 602 472,85	5 982 533,37	9 547 627,26	-151 167 566,74
2816800000 - Autres matériels techniques	-3 737 746 657,13	95 846 473,50	378 028 440,40	-4 019 928 624,03
<b>2817 Matériel militaire</b>	<b>-50 373 630 728,53</b>	<b>8 495 255 292,98</b>	<b>9 474 508 583,82</b>	<b>-51 352 884 019,37</b>
<b>28171 Equipements militaires complets</b>	<b>-44 455 960 060,73</b>	<b>8 172 671 798,90</b>	<b>8 977 691 450,71</b>	<b>-45 260 979 712,54</b>
2817110000 - Equipements militaires complets - Aéronefs	-16 763 838 013,99	573 447 837,38	1 047 816 954,54	-17 238 207 131,15
2817120000 - Equipements militaires complets - Sous-marins	-6 452 938 033,94	366 641 352,96	392 071 252,05	-6 478 367 933,03
2817130000 - Equipements militaires complets - Bâtiments de surface	-6 891 854 572,60	654 807 093,68	439 514 251,06	-6 676 561 729,98
2817140000 - Equipements militaires complets - Véhicules et engins terrestres	-6 789 373 549,16	373 419 358,58	510 521 233,04	-6 926 475 423,62
2817150000 - Equipements militaires complets - Satellites et engins spatiaux	-1 934 566 481,20	1 143 399 901,09	1 253 593 927,60	-2 044 760 507,71
2817160000 - Equipements militaires complets - Missiles stratégiques	-1 901 820 314,62	4 991 888 951,23	5 068 509 022,24	-1 978 440 385,63
2817170000 - Equipements militaires complets - Armement	-275 312 879,67	11 224 166,92	36 431 646,47	-300 520 359,22
2817180000 - Equipements militaires complets - Systèmes d'information et de communication	-3 276 506 816,33	51 055 917,77	209 275 081,73	-3 434 725 980,29
2817190000 - Autres équipements militaires complets	-169 749 399,22	6 787 219,29	19 958 081,98	-182 920 261,91
2817200000 - Amortissements Sous-ensembles et accessoires	-2 099 577 384,91	43 446 182,11	102 812 527,73	-2 158 943 730,53
2817300000 - Amortissements Equipements d'environnement et de servitude	-3 045 732 922,79	236 491 893,66	344 737 269,08	-3 153 978 298,21
<b>28174 Equipements et matériels militaires de soutien</b>	<b>-680 994 297,25</b>	<b>39 485 416,61</b>	<b>41 765 793,09</b>	<b>-683 274 673,73</b>
2817410000 - Amortissements Equipements de production, de transport et de distribution d'énergie	-174 299 618,91	9 610 922,18	11 308 786,37	-175 997 483,10
2817420000 - Amortissements Equipements de production, de transport et de traitement de l'eau	-21 634 711,46	5 129 628,36	479 526,95	-16 984 610,05
2817430000 - Amortissements Matériel de protection des infrastructures	-10 248 945,03	99 171,38	1 503 251,28	-11 653 024,93
2817440000 - Amortissements Engins de travaux publics spécifiques	-74 947 407,66	11 769 545,84	3 496 930,34	-66 674 792,16
2817450000 - Amortissements Structures et bâtiments démontables non banalisés	-212 464 264,42	598 035,04	10 325 039,27	-222 191 268,65
2817460000 - Amortissements Formations sanitaires de campagne et autres matériels militaires de santé	-31 188 274,34	6 023 143,20	1 657 786,32	-26 822 917,46
2817470000 - Amortissements Matériel de soutien de l'homme	-147 403 379,63	4 243 773,04	8 237 233,80	-151 396 840,39
2817480000 - Amortissements Autres équipements et matériels militaires de soutien	-8 807 695,80	2 011 197,57	4 757 238,76	-11 553 736,99

Libellé des comptes	Balance d'entrée	Débit	Crédit	Balance de sortie
2817800000 - Amortissements Autres équipements militaires	-91 366 062,85	3 160 001,70	7 501 543,21	-95 707 604,36
<b>2818 Autres immobilisations corporelles</b>	<b>-6 982 137 687,83</b>	<b>1 117 831 906,13</b>	<b>1 504 865 360,68</b>	<b>-7 369 171 142,38</b>
2818100000 - Installations générales, agencements et aménagements divers	-28 131 835,59	8 321 409,88	10 954 148,29	-30 764 574,00
2818210000 - Matériel de transport terrestre	-3 063 111 306,14	406 508 862,31	478 624 689,66	-3 135 227 133,49
2818220000 - Matériel de transport naval	-182 070 390,84	11 951 655,11	14 557 490,55	-184 676 226,28
2818230000 - Matériel de transport aérien	-991 447 464,78	18 503 479,67	53 220 160,45	-1 026 164 145,56
2818310000 - Amortissements matériel de bureau et mobilier	-64 443 030,55	8 082 282,36	6 165 370,71	-62 526 118,90
2818320000 - Amortissements matériel informatique	-1 070 939 004,42	80 857 902,32	239 550 531,22	-1 229 631 633,32
2818330000 - Amortissements matériel de communications	-1 105 755 050,98	547 219 229,32	569 114 726,45	-1 127 650 548,11
2818500000 - Amortissements animaux	-201 637,65	0,00	19 016,67	-220 654,32
2818800000 - Autres immobilisations corporelles	-476 037 966,88	36 387 085,16	132 659 226,68	-572 310 108,40

Libellé des comptes	Balance d'entrée	Débit	Crédit	Balance de sortie
<b>29 Dépréciations des immobilisations</b>	-39 543 222 242,22	2 861 963 448,69	6 590 206 998,70	-43 271 465 792,23
<b>290 Dépréciations des immobilisations incorporelles</b>	-18 550 042,07	6 509 674,00	0,00	-12 040 368,07
2905000000 - Concessions et droits similaires, brevets, licences, marques, procédés, logiciels, droits et valeurs similaires	-18 550 042,07	6 509 674,00	0,00	-12 040 368,07
<b>291 Dépréciations des immobilisations corporelles</b>	-12 036 434 006,14	2 437 641 063,78	2 815 080 332,60	-12 413 873 274,96
<b>2911 Terrains</b>	-53 835 853,57	0,00	0,00	-53 835 853,57
2911100000 - Dépréciation Terrain	-53 835 853,57	0,00	0,00	-53 835 853,57
<b>2913 Constructions</b>	-10 205 658 168,14	551 805 089,29	519 226 508,04	-10 173 079 586,89
2913200000 - Bâtiments spécifiques	-4 811 661 505,61	342 927 074,43	225 000 344,36	-4 693 734 775,54
<b>29133 Infrastructures</b>	-4 061 615 000,00	0,00	243 982 000,00	-4 305 597 000,00
2913310000 - Infrastructures routières et ouvrages d'art et associés	-4 061 615 000,00	0,00	243 982 000,00	-4 305 597 000,00
2913600000 - Dépréciation Autres Batiments hors bureau et logement	0,00	0,00	50 244 163,68	-50 244 163,68
2913910000 - DEPRECIATIONS BUREAUX ET LOGEMENTS ETRANGER	-1 069 167 575,34	206 341 040,56	0,00	-862 826 534,78
2913920000 - DEPRECIATIONS AUTRES BATIMENTS ETRANGER	-263 214 087,19	2 536 974,30	0,00	-260 677 112,89
<b>2916 Matériel technique</b>	-315 263 662,68	315 265 953,66	314 983 466,78	-314 981 175,80
2916100000 - Matériel de manutention, d'atelier et de garage	-332 244,74	332 244,74	1 431 201,93	-1 431 201,93
2916300000 - Matériel et équipement d'incendie, de défense et de sécurité civiles	-73 771,31	73 755,31	49 723,57	-49 739,57
2916500000 - Matériel d'analyses et de mesures	-75 657,43	78 040,41	55 295,84	-52 912,86
2916600000 - Matériel de voirie et de travaux publics	-88 120,98	88 119,98	281 321,68	-281 322,68
2916800000 - Autres matériels techniques	-314 693 868,22	314 693 793,22	313 165 923,76	-313 165 998,76
<b>2917 Matériel militaire et assimilé</b>	-1 459 524 018,61	1 567 386 766,02	1 977 343 998,30	-1 869 481 250,89
<b>29171 Equipements militaires complets</b>	-1 432 248 989,52	1 540 018 709,04	1 951 576 062,73	-1 843 806 343,21
2917110000 - Equipements militaires complets - Aéronefs	-1 098 262 365,90	1 203 979 245,03	1 472 613 244,16	-1 366 896 365,03
2917120000 - Equipements militaires complets - Sous-marins	0,00	0,00	43 450 668,72	-43 450 668,72
2917130000 - Equipements militaires complets - Bâtiments de surface	-10 652 224,99	10 652 224,99	702 112,18	-702 112,18
2917140000 - Equipements militaires complets - Véhicules et engins terrestres	-313 699 069,08	314 999 865,57	400 444 580,87	-399 143 784,38
2917170000 - Equipements militaires complets - Armement	0,00	0,00	360 100,05	-360 100,05
2917180000 - Equipements militaires complets - Systèmes d'information et de communication	-8 502 123,89	9 254 167,79	30 311 115,45	-29 559 071,55
2917190000 - Autres équipements militaires complets	-1 133 205,66	1 133 205,66	3 694 241,30	-3 694 241,30
2917200000 - Dépréciations Sous-ensembles et accessoires	-8 337 076,38	8 337 076,38	5 935 877,19	-5 935 877,19
2917300000 - Dépréciations Equipements d'environnement et de servitude	-11 543 882,58	11 605 576,15	12 789 675,86	-12 727 982,29
<b>29174 Equipements et matériels militaires de soutien</b>	-6 825 801,02	6 857 135,34	6 657 604,26	-6 626 269,94
2917410000 - Dépréciations Equipements de production, de transport et de distribution d'énergie	-848 443,60	879 777,92	1 188 425,77	-1 157 091,45
2917440000 - Dépréciations Engins de travaux publics spécifiques	-1 232 066,61	1 232 066,61	2 281 142,53	-2 281 142,53
2917450000 - Dépréciations Structures et bâtiments démontables non banalisés	0,00	0,00	476 558,29	-476 558,29
2917470000 - Dépréciations Matériel de soutien de l'homme	-4 701 097,09	4 701 097,09	2 592 691,84	-2 592 691,84
2917480000 - Dépréciations Autres équipements et matériels militaires de soutien	-44 193,72	44 193,72	118 785,83	-118 785,83
2917800000 - Dépréciations Autres équipements militaires	-568 269,11	568 269,11	384 778,26	-384 778,26
<b>2918 Autres immobilisations corporelles</b>	-2 152 303,14	3 183 254,81	3 526 359,48	-2 495 407,81
<b>29182 Matériel de transport</b>	-1 362 192,55	2 223 629,84	2 647 798,67	-1 786 361,38
2918210000 - Matériel de transport terrestre	-1 362 192,55	2 223 629,84	2 647 798,67	-1 786 361,38
<b>29183 Matériel de bureau et mobilier, matériel informatique et de télécommunications</b>	-789 797,69	959 608,08	871 880,81	-702 070,42
2918320000 - Matériel informatique	-596 837,30	667 142,46	660 135,15	-589 829,99
2918330000 - Matériel de télécommunication	-192 960,39	292 465,62	211 745,66	-112 240,43
2918800000 - Autres immobilisations corporelles	-312,90	16,89	6 680,00	-6 976,01

Libellé des comptes	Balance d'entrée	Débit	Crédit	Balance de sortie
<b>296 Dépréciations des participations et créances rattachées à des participations</b>	-22 728 213 418,12	30 632 490,52	3 276 206 146,61	-25 973 787 074,21
2966000000 - Participations - Entités non contrôlées	-22 563 200 465,34	198 856,74	3 276 206 146,61	-25 839 207 755,21
<b>2967 Créances rattachées à des participations</b>	-165 012 952,78	30 433 633,78	0,00	-134 579 319,00
29671 Dépréciation des créances rattachées à des participations contrôlée	-165 012 952,78	30 433 633,78	0,00	-134 579 319,00
2967110000 - Dépréciation des créances rattachées à des participations contrôlées	-165 012 952,78	30 433 633,78	0,00	-134 579 319,00
<b>297 Dépréciations des autres immobilisations financières</b>	-4 760 024 775,89	387 180 220,39	498 920 519,49	-4 871 765 074,99
2971000000 - Dépréciations des titres immobilisés - Droit de propriété	-639 701,05	639 701,05	0,00	0,00
2972000000 - Dépréciation des titres immobilisés - Droit de créance	-56 138 843,02	0,00	13 870 590,00	-70 009 433,02
<b>2974 Dépréciations des prêts et avances</b>	-3 538 727 398,76	338 595 590,90	255 177 551,68	-3 455 309 359,54
2974100000 - Prêts à des banques et à des Etats étrangers	-2 155 267 154,61	161 412 035,00	46 985 003,00	-2 040 840 122,61
2974200000 - Avances aux collectivités territoriales et à leurs établissements publics	-112 431 682,00	5 931 772,00	0,00	-106 499 910,00
2974300000 - Prêts et avances à divers services de l'Etat ouu organismes gérant des services publics	-146 249 648,95	150 972 878,00	138 285 484,00	-133 562 254,95
2974500000 - Prêts et avances à des organismes privés	-41 136 571,64	14 195 914,18	30 518 816,65	-57 459 474,11
2974700000 - Prêts et avances remboursables sous conditions	-1 066 783 661,53	4 524 361,72	36 564 648,03	-1 098 823 947,84
2974800000 - Autres prêts et avances	-16 858 680,03	1 558 630,00	2 823 600,00	-18 123 650,03
2976000000 - Dépréciations des autres créances immobilisées	-83 340 000,31	0,00	0,00	-83 340 000,31
2976820000 - Dépréciations des intérêts courus sur prêts et avances	-430 880 996,41	22 835 392,46	7 295 017,28	-415 340 621,23
2977000000 - Dépréciations des créances immobilisées exigibles	-650 297 836,34	25 109 535,98	222 577 360,53	-847 765 660,89

### Classe 3 Stocks, encours et comptes de liaisons internes

	<b>Balance d'entrée</b>	<b>Débit</b>	<b>Crédit</b>	<b>Balance de sortie</b>
<b>32</b> Stocks d'autres approvisionnements	36 375 524 969,96	33 107 775 643,67	31 605 437 744,90	37 877 862 868,73
<b>33</b> En-cours de production de biens	15 070 230,72	12 167 885,39	15 070 231,18	12 167 884,93
<b>34</b> En-cours de production de services	197 295 787,98	186 844 869,99	197 295 819,48	186 844 838,49
<b>35</b> Produits finis et intermédiaires	13 049 310,75	18 908 412,00	13 732 684,65	18 225 038,10
<b>36</b> Stocks hors magasins	989 344 931,60	1 017 289 874,31	989 344 931,60	1 017 289 874,31
<b>37</b> Stocks de marchandises - Activités liées aux routes	2 510 668,13	3 129 619,47	2 510 668,13	3 129 619,47
<b>39</b> Dépréciations des stocks	-9 289 628 534,62	10 647 976 373,42	10 982 419 414,38	-9 624 071 575,58
<b>TOTAL DE LA CLASSE 3</b>	<b>28 303 167 364,52</b>	<b>44 994 092 678,25</b>	<b>43 805 811 494,32</b>	<b>29 491 448 548,45</b>

Libellé des comptes	Balance d'entrée	Débit	Crédit	Balance de sortie
<b>32 Stocks d'autres approvisionnements</b>	<b>36 375 524 969,96</b>	<b>33 107 775 643,67</b>	<b>31 605 437 744,90</b>	<b>37 877 862 868,73</b>
322 Matières et fournitures consommables	7 879 390 007,07	4 663 026 760,47	4 724 751 123,33	7 817 665 644,21
3221 Combustibles, carburants, huiles, lubrifiants et produits énergétiques	513 371 607,90	547 207 830,01	610 065 465,90	450 513 972,01
3221000000 - Combustibles, carburants, huiles, lubrifiants et produits énergétiques	69 015 522,18	126 571,49	17 051 347,97	52 090 745,70
3221900000 - Combustibles, carburants, huiles, lubrifiants et produits énergétiques reprise BO	444 356 085,72	547 081 258,52	593 014 117,93	398 423 226,31
3222 Vaccins et autres produits de laboratoire	726 179 990,99	484 673 506,37	501 915 129,12	708 938 368,24
3222000000 - Vaccins et autres produits de laboratoire	402 522 510,08	174 868 280,21	174 599 400,62	402 791 389,67
3222900000 - Vaccins et autres produits de laboratoire reprise BO	323 657 480,91	309 805 226,16	327 315 728,50	306 146 978,57
3223 Vêtements, uniformes et équipements individuels	1 169 184 847,68	810 159 693,16	831 552 106,76	1 147 792 434,08
3223000000 - Vêtements, uniformes et équipements individuels	653 321 224,38	233 290 281,58	315 116 675,23	571 494 830,73
3223900000 - Vêtements, uniformes et équipements individuels reprise BO	515 863 623,30	576 869 411,58	516 435 431,53	576 297 603,35
3224 Subsistances et rations militaires	13 091 909,57	86 742 041,10	82 439 166,13	17 394 784,54
3224000000 - Subsistances et rations militaires	12 704 795,77	86 358 291,24	82 047 879,02	17 015 207,99
3224900000 - Subsistances et rations militaires reprise BO	387 113,80	383 749,86	391 287,11	379 576,55
3228 Autres matières et fournitures consommables	5 457 561 650,93	2 734 243 689,83	2 698 779 255,42	5 493 026 085,34
3228000000 - Autres matières et fournitures consommables	3 908 631 951,11	1 129 571 129,01	1 074 685 063,16	3 963 518 016,96
3228900000 - Autres matières et fournitures consommables reprise BO	1 548 929 699,82	1 604 672 560,82	1 624 094 192,26	1 529 508 068,38
323 Pièces de rechange et accessoires pour matériels techniques et de transport	1 200 289 808,02	645 483 492,94	615 283 575,83	1 230 489 725,13
3230000000 - Pièces de rechange et accessoires pour matériels techniques et de transport	903 334 562,34	338 941 004,00	310 400 091,61	931 875 474,73
3230900000 - Pièces de rechange et accessoires pour matériels techniques et de transport reprise BO	296 955 245,68	306 542 488,94	304 883 484,22	298 614 250,40
324 Pièces de rechange et accessoires pour matériels militaires	19 237 022 300,45	19 487 148 792,30	18 294 170 814,91	20 430 000 277,84
3241 Pièces de rechange et accessoires pour matériels et équipements militaires	18 206 780 990,31	19 013 198 802,08	17 778 162 681,72	19 441 817 110,67
3241000000 - Pièces de rechange et accessoires pour matériels et équipements militaires	1 751 453 933,44	400 193 259,31	417 279 846,74	1 734 367 346,01
3241900000 - Pièces de rechange et accessoires pour matériels et équipements militaires reprise BO	16 455 327 056,87	18 613 005 542,77	17 360 882 834,98	17 707 449 764,66
3248 Pièces de rechange et accessoires pour autres équipements militaires	1 030 241 310,14	473 949 990,22	516 008 133,19	988 183 167,17
3248000000 - Pièces de rechange et accessoires pour autres équipements militaires	745 403 999,23	213 898 849,42	223 209 678,55	736 093 170,10
3248900000 - Pièces de rechange et accessoires pour autres équipements militaires reprise BO	284 837 310,91	260 051 140,80	292 798 454,64	252 089 997,07
326 Munitions, missiles et artifices	8 058 822 854,42	8 312 116 597,96	7 971 232 230,83	8 399 707 221,55
3260000000 - Munitions, missiles et artifices	144 607 548,04	18 652 560,61	13 690 330,66	149 569 777,99
3260900000 - Munitions, missiles et artifices reprise BO	7 914 215 306,38	8 293 464 037,35	7 957 541 900,17	8 250 137 443,56

Libellé des comptes	Balance d'entrée	Débit	Crédit	Balance de sortie
<b>33 En-cours de production de biens</b>	15 070 230,72	12 167 885,39	15 070 231,18	12 167 884,93
3310900000 - Stocks d'en cours de production de biens non auxiliaires	15 070 230,72	12 167 885,39	15 070 231,18	12 167 884,93

Libellé des comptes	Balance d'entrée	Débit	Crédit	Balance de sortie
<b>34 En-cours de production de services</b>	197 295 787,98	186 844 869,99	197 295 819,48	186 844 838,49
3410900000 - Stocks d'en cours de production de services non auxiliaires	197 295 787,98	186 844 869,99	197 295 819,48	186 844 838,49



Libellé des comptes	Balance d'entrée	Débit	Crédit	Balance de sortie
<b>35 Produits finis et intermédiaires</b>	13 049 310,75	18 908 412,00	13 732 684,65	18 225 038,10
351000000 - Stocks de produits finis et intermédiaires	425 118,15	1 417 911,15	1 157 749,46	685 279,84
351090000 - Stocks de produits finis et intermédiaires non auxiliaires	12 624 192,60	17 490 500,85	12 574 935,19	17 539 758,26

Libellé des comptes	Balance d'entrée	Débit	Crédit	Balance de sortie
<b>36 Stocks hors magasins</b>	989 344 931,60	1 017 289 874,31	989 344 931,60	1 017 289 874,31
3610900000 - Stocks hors magasins non auxiliaisés	989 344 931,60	1 017 289 874,31	989 344 931,60	1 017 289 874,31

Libellé des comptes	Balance d'entrée	Débit	Crédit	Balance de sortie
<b>37 Stocks de marchandises - Activités liées aux routes</b>	2 510 668,13	3 129 619,47	2 510 668,13	3 129 619,47
3700900000 - Stocks de marchandises - non auxiliaisés	2 510 668,13	3 129 619,47	2 510 668,13	3 129 619,47

Libellé des comptes	Balance d'entrée	Débit	Crédit	Balance de sortie
<b>39 Dépréciations des stocks</b>	-9 289 628 534,62	10 647 976 373,42	10 982 419 414,38	-9 624 071 575,58
392 Dépréciations des stocks d'autres approvisionnements	-9 280 142 290,05	10 557 270 390,58	10 818 915 387,33	-9 541 787 286,80
3922 Matières et fournitures consommables	-2 061 257 463,54	2 508 983 758,86	3 123 493 543,85	-2 675 767 248,53
3922100000 - Combustibles, carburants, huiles, lubrifiants et produits énergétiques	-67 342 051,74	67 383 654,02	87 332 869,36	-87 291 267,08
3922200000 - Vaccins et autres produits de laboratoire	-286 152 985,21	287 954 511,74	254 018 681,04	-252 217 154,51
3922300000 - Vêtements, uniformes et équipements individuels	-372 116 072,29	790 501 266,27	857 138 514,04	-438 753 320,06
3922400000 - Subsistances et rations militaires	-43 312,76	46 333,80	836 270 936,50	-836 267 915,46
3922800000 - Diverses autres matières et fournitures consommables	-1 335 603 041,54	1 363 097 993,03	1 088 732 542,91	-1 061 237 591,42
3923000000 - Pièces de rechange et accessoires pour matériels techniques et de transport	-372 264 307,28	652 594 924,79	407 567 875,35	-127 237 257,84
3924 Pièces de rechange et accessoires pour matériels militaires	-5 241 384 464,77	5 769 916 692,49	5 627 497 628,38	-5 098 965 400,66
3924100000 - Pièces de rechange et accessoires pour matériels et équipements militaires	-4 886 243 272,81	5 264 953 292,96	5 256 698 432,23	-4 877 988 412,08
3924800000 - Pièces de rechange et accessoires pour autres équipements militaires	-355 141 191,96	504 963 399,53	370 799 196,15	-220 976 988,58
3926000000 - Munitions, missiles et artifices	-1 605 236 054,46	1 625 775 014,44	1 660 356 339,75	-1 639 817 379,77
3931000000 - Dépréciation des stocks d'en cours de production de biens	-308 074,64	308 074,64	0,00	0,00
3941000000 - Dépréciation des stocks d'en cours de production de services	-2 561 834,35	2 561 834,35	4 604 793,63	-4 604 793,63
3951000000 - Dépréciation des stocks de produits finis et intermédiaires	-1 449 323,18	674 574,68	77 272,28	-852 020,78
3961000000 - Dépréciation stocks hors magasins	-5 167 012,40	87 161 499,17	158 821 961,14	-76 827 474,37

## Classe 4 Comptes de tiers

	Balance d'entrée	Débit	Crédit	Balance de sortie
40 Fournisseurs et comptes rattachés	-8 429 630 397,79	880 438 589 421,18	880 425 365 104,33	-8 416 406 080,94
41 Clients, redevables, autres débiteurs de l'Etat et comptes rattachés	59 985 356 211,15	2 942 629 407 075,43	2 936 978 561 737,91	65 636 201 548,67
42 Personnel, pensionnés et comptes rattachés	-635 357 261,87	319 508 703 643,52	319 368 092 552,92	-494 746 171,27
43 Etat, Sécurité sociale et autres organismes sociaux	-2 107 022 811,30	312 989 817 988,84	313 375 178 091,75	-2 492 382 914,21
44 Correspondants du Trésor et comptes rattachés	-126 759 912 084,44	841 207 371 416,98	870 599 605 105,90	-156 152 145 773,36
45 Opération de l'Etat et tiers créditeurs dans le cadre des politiques d'intervention	156 542,01	15 512,49	41 036,81	131 017,69
46 Débiteurs et créditeurs divers	-104 912 549 892,01	2 849 070 267 751,78	2 855 619 137 934,25	-111 461 420 074,48
47 Comptes transitoires ou d'attente	-2 692 924 951,47	3 393 573 883 872,68	3 392 821 886 288,01	-1 940 927 366,80
48 Comptes de régularisation	-35 702 044 344,20	18 755 890 386,72	21 210 943 496,37	-38 157 097 453,85
49 Dépréciation des comptes de tiers	-36 284 391 684,07	55 895 724 870,05	55 812 388 815,87	-36 201 055 629,89
<b>TOTAL DE LA CLASSE 4</b>	<b>-257 538 320 673,99</b>	<b>11 614 069 671 939,70</b>	<b>11 646 211 200 164,10</b>	<b>-289 679 848 898,44</b>

Libellé des comptes	Balance d'entrée	Débit	Crédit	Balance de sortie
<b>40 Fournisseurs et comptes rattachés</b>	-8 429 630 397,79	880 438 589 421,18	880 425 365 104,33	-8 416 406 080,94
<b>401 Fournisseurs</b>	-4 395 736 470,96	485 749 135 297,44	485 308 269 422,31	-3 954 870 595,83
<b>4011 Fournisseurs achats</b>	-4 034 456 532,94	266 523 246 153,91	265 990 388 826,54	-3 501 599 205,57
4011100000 - Fournisseurs achats	-4 034 442 647,52	266 492 147 173,25	265 959 400 317,95	-3 501 695 792,22
4011800000 - Fournisseurs achats de biens et de prestation de services - Technique	0,00	30 967 353,69	30 967 353,69	0,00
4011900000 - Fournisseurs achats réévaluation	-13 885,42	131 626,97	21 154,90	96 586,65
4012000000 - Fournisseurs - Collectivités territoriales - Politique d'intervention	0,00	274 199 242,90	274 199 242,90	0,00
4013000000 - Fournisseurs - Avances de fiscalité directe locale revenant aux régions, départements, communes, établissements et divers organismes (P833)	0,00	218 726 904 108,60	218 726 904 108,60	0,00
<b>4016 Fournisseurs pénalités</b>	-307 114 848,50	192 498 878,72	265 093 106,22	-379 709 076,00
4016000000 - Fournisseurs pénalités	-265 476 364,86	177 993 462,70	257 713 050,33	-345 195 952,49
4016100000 - Fournisseurs pénalités reprise opérations palier	-41 638 483,64	14 505 416,02	7 380 055,89	-34 513 123,51
<b>4017 Fournisseurs retenues de garantie</b>	-54 165 089,52	32 286 913,31	51 684 138,05	-73 562 314,26
4017000000 - Fournisseurs retenues de garantie	-47 853 029,90	28 714 501,87	49 048 284,64	-68 186 812,67
4017100000 - Fournisseurs retenues de garantie reprise opérations palier	-4 093 930,34	1 807 721,88	903 860,94	-3 190 069,40
4017200000 - Fournisseurs non auxiliaisés - Retenues de garantie	-112 988,30	107 592,58	108 039,90	-113 435,62
4017300000 - Fournisseurs non auxiliaisés - Retenues de garantie - Investissement	-2 105 140,98	1 657 096,98	1 623 952,57	-2 071 996,57
4046000000 - Fournisseurs d'immobilisations pénalités	-5 179 050,10	2 967 179,62	2 875 735,72	-5 087 606,20
4047000000 - Fournisseurs d'immobilisations retenue de garantie	-495 042,66	6 652,64	0,00	-488 390,02
4050000000 - Fournisseurs régies	1 661,63	0,00	0,00	1 661,63
<b>408 Fournisseurs factures non parvenues</b>	-10 381 808 410,02	381 929 371 518,68	387 158 049 412,91	-15 610 486 304,25
<b>4081 Fournisseurs factures non parvenues sur achats de biens</b>	-10 381 808 410,02	381 929 371 518,68	387 158 049 412,91	-15 610 486 304,25
4081000000 - Fournisseurs factures non parvenues sur achats	-10 381 750 732,35	381 929 237 440,43	387 158 041 028,24	-15 610 554 320,16
4081900000 - Fournisseurs factures non parvenues sur achats réévaluation	-57 677,67	134 078,25	8 384,67	68 015,91
<b>409 Fournisseurs avances avoir remises</b>	6 353 586 914,32	12 757 108 772,80	7 956 170 533,39	11 154 525 153,73
<b>4091 Fournisseurs avances sur commandes</b>	2 855 316 644,85	7 870 720 663,74	3 328 563 782,68	7 397 473 525,91
4091000000 - Fournisseurs avances sur commandes	1 893 929 038,86	1 909 625 233,03	1 291 906 122,40	2 511 648 149,49
4091200000 - Fournisseurs avances sur commandes reprise opérations palier	16 010 616,98	795 652,78	1 350 265,49	15 456 004,27
4091300000 - FOURNISSEURS AVANCES SUR DISPOSITIFS D'INTERVENTION TRAVAUX FIN DE GESTION	916 272 483,75	5 938 119 427,00	1 898 144 392,20	4 956 247 518,55
4091900000 - Fournisseurs avances sur commandes réévaluation	29 104 505,26	22 180 350,93	137 163 002,59	-85 878 146,40
4092000000 - Fournisseurs avances sur commandes opérations DP	79 073 200,19	1 466 999,68	2 446 022,31	78 094 177,56
4093000000 - Fournisseurs avances sur immobilisations opérations DP	1 136 742,39	506 366,55	1 031 877,59	611 231,35
<b>4094 Fournisseurs avances sur immobilisations</b>	-382 894 477,02	1 186 702 996,40	1 585 242 464,54	-781 433 945,16
4094000000 - Fournisseurs avances sur immobilisations	-437 273 527,21	786 268,56	498 939,88	-436 986 198,53
4094100000 - Fournisseurs avances sur immobilisations	-1 225 182 828,30	916 439 268,19	970 575 407,89	-1 279 318 968,00
4094200000 - Fournisseurs avances sur immobilisations reprise opérations palier	66 190 883,90	64 542 640,74	129 085 281,48	1 648 243,16
4094900000 - Fournisseurs avances sur encours non auxiliaisés	1 213 370 994,59	204 934 818,91	485 082 835,29	933 222 978,21
4096000000 - Fournisseurs - avances sur investissements d'avenir	3 100 975 855,68	1 339 814 681,55	1 617 473 128,19	2 823 317 409,04
4097000000 - FOURNISSEURS AVANCES SUR LES ORGANISMES DE SECURITE SOCIALE	699 978 948,23	2 357 897 064,88	1 421 413 258,08	1 636 462 755,03

Libellé des comptes	Balance d'entrée	Débit	Crédit	Balance de sortie
<b>41 Clients, redevables, autres débiteurs de l'Etat et comptes rattachés</b>	<b>59 985 356 211,15</b>	<b>2 942 629 407 075,43</b>	<b>2 936 978 561 737,91</b>	<b>65 636 201 548,67</b>
411 Clients	5 448 601 504,04	117 594 871 007,94	116 084 057 350,46	6 959 415 161,52
4111 Clients	3 826 757 853,81	83 942 152 614,77	82 567 753 220,30	5 201 157 248,28
4111100000 - Clients produits divers	3 826 757 853,81	83 942 152 614,77	82 567 751 627,63	5 201 158 840,95
4111900000 - Clients réévaluation	0,00	0,00	1 592,67	-1 592,67
4113110000 - Clients auxiliarisés Etat et services	312 806 060,57	21 213 801 024,63	21 051 319 634,50	475 287 450,70
4113710000 - Clients régies	838,65	0,00	0,00	838,65
4116000000 - Clients produits divers	386 245 607,67	5 112 871 567,21	5 135 881 546,40	363 235 628,48
4117000000 - Clients recettes diverses PSCD	263 225 843,17	1 467 453 193,29	1 456 826 830,74	273 852 205,72
4118100000 - Créances accessoires des RNF	174 063 313,94	5 037 783 662,61	4 965 306 226,06	246 540 750,49
4118200000 - BPI AE - Créances sur assurés et sur opérations de réassurance	485 501 986,23	396 778 656,86	485 501 986,23	396 778 656,86
4118300000 - ENTITES INTEGREES-CREANCES A RECOUVRER	0,00	424 030 288,57	421 467 906,23	2 562 382,34
414 Redevables - Autres créances liées à l'impôt et taxes assimilées	62 373 312 999,78	2 506 568 740 842,68	2 499 809 283 642,10	69 132 770 200,36
4141 Redevables - Autres créances liées à l'impôt - Autres contributions directes et indirectes non ventilées - Impôts d'Etat	45 572 581 909,96	1 525 458 869 754,86	1 526 218 178 033,13	44 813 273 631,69
41411 IR et CS assises sur les revenus du patrimoine	12 381 842 483,75	375 377 941 268,45	374 574 446 338,28	13 185 337 413,92
4141110000 - IR	37 893 203,53	9 808 271 585,59	9 804 646 066,68	41 518 722,44
4141130000 - IR CS année courante	9 948 942 671,56	80 744 220 911,33	80 617 423 743,96	10 075 739 838,93
4141140000 - Contributions Sociales Exit Tax	1 987 070 061,44	3 829 343 959,60	3 481 471 981,60	2 334 942 039,44
4141150000 - Prélèvement à la source – Impôt sur le revenu	408 044 554,69	267 096 660 915,98	266 771 568 657,56	733 136 813,11
4141160000 - IR - Prélèvement à la source - FIGL	-108 007,47	13 899 443 895,95	13 899 335 888,48	0,00
4141200000 - IS	7 177 884 789,75	195 375 206 905,03	195 723 724 028,49	6 829 367 666,29
4141290000 - Compte technique de neutralisation des recettes budgétaires d'IS issues du traitement de bascule en produit des acomptes N-1	0,00	144 753 893 571,94	144 753 893 571,94	0,00
4141300000 - TICPE	21 221 117,07	54 897 215 662,28	54 902 667 250,98	15 769 528,37
4141400000 - TVA	16 479 043 981,67	515 351 862 737,17	515 985 863 936,70	15 845 042 782,14
4141500000 - Droit d'enregistrement, timbre, autres contributions et taxes indirectes	1 905 489 329,02	70 975 522 754,82	71 187 140 827,61	1 693 871 256,23
41418 Autres impôts d'Etat	4 473 478 210,30	113 196 956 496,14	113 130 357 638,15	4 540 077 068,29
4141810000 - Autres impôts d'Etat - PSCD	2 210 332 433,88	8 292 640 166,80	8 292 333 913,80	2 210 638 686,88
4141830000 - Autres impôts d'Etat ou assimilés perçus au comptant - PSCD	0,00	486 878,00	486 878,00	0,00
414184 Autres créances liées à l'impôt et taxes assimilées	2 263 145 776,42	104 903 829 451,34	104 837 536 846,35	2 329 438 381,41
4141841000 - Autres créances liées à l'impôt et taxes assimilées - FI	8 281 551,51	9 046 519 749,98	8 938 995 858,26	115 805 443,23
4141842000 - Autres créances liées à l'impôt et taxes assimilées - PSCD	2 254 864 224,91	95 857 309 701,36	95 898 540 988,09	2 213 632 938,18
4141900000 - Crédits d'enlèvement	3 133 621 998,40	55 530 270 359,03	55 960 084 440,98	2 703 807 916,45
4142 Redevables - Autres créances liées à l'impôt - Autres contributions directes non ventilées - Impôts locaux	9 573 319 220,19	292 878 559 675,76	291 388 888 747,36	11 062 990 148,59
4142100000 - TH-RA	2 999 497 697,15	100 503 741 515,94	100 693 676 489,45	2 809 562 723,64
41422 Taxes foncières	4 028 726 001,73	145 331 129 563,18	144 712 155 227,88	4 647 700 337,03
4142210000 - Taxes foncières	4 028 726 001,73	145 331 129 563,18	144 712 155 227,88	4 647 700 337,03
41423 Taxe professionnelle et autres impôts locaux	2 545 095 521,31	47 043 688 596,64	45 983 057 030,03	3 605 727 087,92
4142310000 - Taxe professionnelle et autres impôts locaux	125 443 718,85	317 205 262,08	363 531 423,26	79 117 557,67
4142320000 - CFE et imposition forfaitaire des entreprises de réseaux recouvrée comme en matière de TP	2 403 288 771,80	46 684 422 223,72	45 574 425 398,81	3 513 285 596,71
4142330000 - Créances des années antérieures	16 363 030,66	42 061 110,84	45 100 207,96	13 323 933,54
4143000000 - Taxe sur les logements vacants	26 446 669,59	81 700 950,43	77 910 338,00	30 237 282,02
4144000000 - Redevables - Autres créances liées à l'impôt - Contributions directes non ventilées et antérieures à 1998	274 748 452,06	26 653 616,17	57 469 056,15	243 933 012,08
4145000000 - Redevables - Autres impôts et taxes perçus pour le compte de tiers	5 833 109 626,00	18 007 623 398,98	11 952 703 208,98	11 888 029 816,00
4146 Redevables - Contributions directes ventilées et non ventilées - Comptes techniques	0,00	669 119 255 180,48	669 119 255 180,48	0,00

Libellé des comptes	Balance d'entrée	Débit	Crédit	Balance de sortie
4146100000 - Cotisations sociales	0,00	5 012 008 164,88	5 012 008 164,88	0,00
4146130000 - Impôt sur le revenu/contribution sociale technique	0,00	110 367 192 358,08	110 367 192 358,08	0,00
<b>41462 TH-RA</b>	<b>0,00</b>	<b>141 352 633 260,38</b>	<b>141 352 633 260,38</b>	<b>0,00</b>
4146210000 - TH	0,00	55 198 415 934,66	55 198 415 934,66	0,00
4146220000 - RA	0,00	8 625 977 782,82	8 625 977 782,82	0,00
4146230000 - TH-RA à ventiler	0,00	77 528 239 542,90	77 528 239 542,90	0,00
<b>41463 Taxes foncières</b>	<b>0,00</b>	<b>217 149 058 724,56</b>	<b>217 149 058 724,56</b>	<b>0,00</b>
4146310000 - Taxes foncières	0,00	217 149 058 724,56	217 149 058 724,56	0,00
<b>41464 Taxe professionnelle et autres impôts locaux</b>	<b>0,00</b>	<b>49 399 006 334,54</b>	<b>49 399 006 334,54</b>	<b>0,00</b>
4146410000 - Taxe professionnelle et autres impôts locaux	0,00	323 761 460,02	323 761 460,02	0,00
<b>414642 CFE et imposition forfaitaire des entreprises de réseaux recouvrée comme en matière de TP</b>	<b>0,00</b>	<b>49 075 244 874,52</b>	<b>49 075 244 874,52</b>	<b>0,00</b>
4146421000 - CFE	0,00	27 475 840,98	27 475 840,98	0,00
4146422000 - IFER	0,00	590 452,46	590 452,46	0,00
4146423000 - CFE-IFER à ventiler	0,00	5 763 089,58	5 763 089,58	0,00
4146424000 - CFE-IFER période d'imposition supérieure ou égale à 2011	0,00	49 041 415 491,50	49 041 415 491,50	0,00
4146500000 - Autres impôts d'Etat	0,00	5 675 740 525,38	5 675 740 525,38	0,00
4146800000 - Contributions directes non ventilées (avant 1998)	0,00	667 549 721,44	667 549 721,44	0,00
4146900000 - Compte technique acompte IS	0,00	139 496 066 091,22	139 496 066 091,22	0,00
<b>4149 Redevables - Autres créances liées aux autres impôts et taxes assimilées</b>	<b>1 093 107 121,98</b>	<b>996 078 266,00</b>	<b>994 879 078,00</b>	<b>1 094 306 309,98</b>
<b>41492 Autres créances en reste à recouvrer</b>	<b>1 093 107 121,98</b>	<b>996 078 266,00</b>	<b>994 879 078,00</b>	<b>1 094 306 309,98</b>
4149210000 - Créances au titre des ressources douanières au profit de l'UE	115 897 394,98	2 658 963,00	17 669 351,00	100 887 006,98
4149220000 - Créances au titre des ITAF au profit de divers bénéficiaires	977 209 727,00	993 419 303,00	977 209 727,00	993 419 303,00
<b>415 Redevables - Créances liées aux amendes et aux autres pénalités</b>	<b>10 306 159 929,01</b>	<b>33 567 766 681,67</b>	<b>33 606 283 320,46</b>	<b>10 267 643 290,22</b>
<b>4151 Redevables - Amendes et autres pénalités</b>	<b>10 306 159 929,01</b>	<b>33 567 766 681,67</b>	<b>33 606 283 320,46</b>	<b>10 267 643 290,22</b>
4151100000 - Redevables - Amendes et autres pénalités	1 054 236 438,00	834 159 963,90	905 758 263,17	982 638 138,73
4151200000 - Redevables - Amendes et autres pénalités - PSCD	9 251 923 491,01	32 733 606 717,77	32 700 525 057,29	9 285 005 151,49
<b>416 Autres débiteurs (hors cessions d'immobilisations)</b>	<b>1 072 477 077,63</b>	<b>48 986 476 919,39</b>	<b>49 046 525 463,88</b>	<b>1 012 428 533,14</b>
4161000000 - Autres débiteurs (hors cessions d'immobilisations) - PSCD	0,00	286 206 161,18	286 206 161,18	0,00
<b>4162 Autres débiteurs (hors cessions d'immobilisations) - FI</b>	<b>429 113,74</b>	<b>47 689 167 668,45</b>	<b>47 688 271 338,81</b>	<b>1 325 443,38</b>
4162100000 - Créances relatives aux payes à façon - Collectivités territoriales et établissements publics locaux	60 558,82	1 095 195 421,99	1 095 285 669,50	-29 688,69
4162200000 - Créances relatives aux payes à façon - Autres établissements et organismes publics	271 169,58	31 800 706 871,89	31 799 646 060,01	1 331 981,46
4162800000 - Autres débiteurs (hors cessions d'immobilisations)	97 385,34	14 793 265 374,57	14 793 339 609,30	23 150,61
4163000000 - BPI AE - Autres créances	1 072 047 963,89	1 011 103 089,76	1 072 047 963,89	1 011 103 089,76
4170000000 - Effets à recevoir redevables autres débiteurs	-171 578,00	1 089 420,30	1 089 420,30	-171 578,00
<b>418 Produits à recevoir clients redevables autres débiteurs</b>	<b>37 783 151 269,98</b>	<b>49 377 096 537,59</b>	<b>57 407 002 367,99</b>	<b>29 753 245 439,58</b>
4181000000 - Produits à recevoir clients	347 349 037,15	728 483 609,13	707 408 572,31	368 424 073,97
<b>4184 Produits à recevoir redevables impôts etat</b>	<b>37 433 633 383,77</b>	<b>48 640 748 762,70</b>	<b>56 697 316 926,90</b>	<b>29 377 065 219,57</b>
4184100000 - IR	5 648 812 197,01	6 132 185 289,92	6 181 579 155,47	5 599 418 331,46
4184300000 - PAR TICPE	433 185 873,00	1 382 997 184,90	770 495 996,00	1 045 687 061,90
4184400000 - TVA	24 038 251 720,00	36 668 228 886,96	42 394 554 676,96	18 311 925 930,00
4184500000 - Enregistrement, timbres, autres contributions et taxes indirectes	4 223 864 783,69	4 063 130 565,05	4 253 874 342,91	4 033 121 005,83
4184800000 - Autres impôts et taxes assimilées	328 213 621,80	219 026 467,68	330 929 969,80	216 310 119,68
4184900000 - Amendes et autres pénalités	2 761 305 188,27	175 180 368,19	2 765 882 785,76	170 602 770,70
4186000000 - Produits à recevoir autres débiteurs	2 168 849,06	7 864 165,76	2 276 868,78	7 756 146,04
<b>419 Comptes créditeurs - Clients, redevables et autres débiteurs</b>	<b>-56 998 174 991,29</b>	<b>186 533 365 665,86</b>	<b>181 024 320 172,72</b>	<b>-51 489 129 498,15</b>



Libellé des comptes	Balance d'entrée	Débit	Crédit	Balance de sortie
4191000000 - Comptes créditeurs clients	0,00	288 030,68	288 030,68	0,00
<b>4194 Comptes créditeurs - Redevables - Impôts d'Etat</b>	<b>-56 998 174 991,29</b>	<b>186 533 077 635,18</b>	<b>181 024 032 142,04</b>	<b>-51 489 129 498,15</b>
<b>41941 Comptes créditeurs - Redevables - Acomptes reçus - Impôts d'Etat</b>	<b>-56 582 126 947,26</b>	<b>146 810 099 323,98</b>	<b>141 277 021 168,74</b>	<b>-51 049 048 792,02</b>
4194120000 - IS	-54 056 641 271,11	143 068 824 689,83	137 012 249 339,59	-48 000 065 920,87
4194150000 - Acomptes IR CS	40 452,00	407 647,00	344 167,00	103 932,00
4194160000 - ACOMPTE RECUS IMPOTS ETAT - TVA	-2 155 244 202,00	2 155 244 202,00	2 016 166 549,00	-2 016 166 549,00
4194170000 - Acomptes reçus sur autres impôts directs d'Etat et taxes assimilées	-370 281 926,15	1 585 622 785,15	2 248 261 113,15	-1 032 920 254,15
<b>41942 Comptes créditeurs - Redevables - Acomptes reçus - Impôts locaux</b>	<b>-416 048 044,03</b>	<b>39 722 978 311,20</b>	<b>39 747 010 973,30</b>	<b>-440 080 706,13</b>
4194210000 - TH/RA	-273 991 188,35	13 062 778 107,56	13 060 926 863,05	-272 139 943,84
4194220000 - TF	-119 531 952,68	19 483 857 128,38	19 512 389 081,64	-148 063 905,94
4194230000 - Cotisations foncières des entreprises	-22 524 903,00	7 176 343 075,26	7 173 695 028,61	-19 876 856,35

Libellé des comptes	Balance d'entrée	Débit	Crédit	Balance de sortie
<b>42 Personnel, pensionnés et comptes rattachés</b>	-635 357 261,87	319 508 703 643,52	319 368 092 552,92	-494 746 171,27
421 Personnel	32 991 296,83	181 479 174 565,22	181 465 320 838,22	46 845 023,83
4211 Rémunérations dues	88 552,51	181 321 925 483,37	181 317 706 243,87	4 307 792,01
42111 Rémunérations dues aux agents de l'Etat	86 829,89	159 179 298 015,12	159 175 057 873,08	4 326 971,93
4211110000 - Dettes relatives aux rémunérations dues aux agents de l'Etat	-254 426,89	2 915 867 704,05	2 912 173 665,15	3 439 612,01
4211111000 - Dettes relatives aux rémunérations dues aux agents de l'Etat	908 282,01	78 226,80	141 276,65	845 232,16
4211180000 - Dettes relatives aux rémunérations dues aux agents de l'Etat - Compte technique	-567 025,23	156 263 352 084,27	156 262 742 931,28	42 127,76
42112 Rémunérations dues aux agents payés dans le cadre des payes à façon	1 722,62	22 142 627 468,25	22 142 648 370,79	-19 179,92
4211210000 - Dettes relatives aux agents des EPLE payés dans le cadre des payes à façon	0,00	810 361 642,89	810 361 642,89	0,00
4211220000 - Dettes relatives aux autres personnels payés dans le cadre des payes à façon	1 722,62	21 332 265 825,36	21 332 286 727,90	-19 179,92
4212 Créances relatives aux acomptes et trop perçus	32 902 744,32	157 249 081,85	147 614 594,35	42 537 231,82
4212100000 - Créances relatives aux acomptes versés aux agents de l'Etat	18 597 918,78	50 196 568,76	41 784 505,26	27 009 982,28
42122 Créances relatives aux trop perçus sur rémunérations	7 012 302,32	5 823 944,31	6 062 781,90	6 773 464,73
4212210000 - Trop perçus sur rémunérations et indemnités journalières de sécurité sociale - Recouvrement sans titre	5 862 544,03	316 999,00	225 879,70	5 953 663,33
4212220000 - Trop perçus sur rémunérations et indemnités journalières de sécurité sociale - Recouvrement sur titre	1 149 758,29	5 506 945,31	5 836 902,20	819 801,40
42123 Acomptes versés aux agents payés dans le cadre des payes à façon	7 292 523,22	101 228 568,78	99 767 307,19	8 753 784,81
4212310000 - Acomptes versés dans le cadre des payes à façon aux agents des collectivités territoriales	985 530,90	15 398 246,38	15 344 363,96	1 039 413,32
4212380000 - Acomptes versés aux autres agents payés dans le cadre des payes à façon	6 306 992,32	85 830 322,40	84 422 943,23	7 714 371,49
422 Pensionnés	6 226 844,36	121 370 627 532,87	121 371 261 658,51	5 592 718,72
4221 Pensions dues	49 496,22	121 185 155 035,60	121 185 149 761,19	54 770,63
42211 Pensions de l'Etat	49 496,22	120 831 133 830,96	120 831 128 556,55	54 770,63
4221110000 - Pensions de l'Etat	49 697,54	8 181 610,17	8 176 537,08	54 770,63
4221180000 - Pensions de l'Etat - Compte technique	-201,32	120 822 952 220,79	120 822 952 019,47	0,00
4221200000 - Pensions de retraite additionnelle	0,00	354 021 204,64	354 021 204,64	0,00
4222 Pensionnés - Trop perçus	6 118 557,58	18 784 370,80	19 393 326,76	5 509 601,62
4222100000 - Trop perçus sur pensions - Recouvrements sans titre	6 111 155,05	18 784 370,80	19 393 326,76	5 502 199,09
4222900000 - Trop perçus sur pensions recouvrées sur titre - Réévaluation	7 402,53	0,00	0,00	7 402,53
4223 Cotisations à reverser	0,00	4 620 129,92	4 620 129,92	0,00
4223100000 - Cotisations à reverser	0,00	4 620 129,92	4 620 129,92	0,00
4224 Pensionnés - Créances relatives aux versements exceptionnel	58 790,56	67 996,55	98 440,64	28 346,47
4224100000 - Pensionnés - Créances relatives aux versements exceptionnel	58 790,56	67 996,55	98 440,64	28 346,47
4225000000 - Pensionnés - Créances relatives aux compensations démographiques	0,00	162 000 000,00	162 000 000,00	0,00
423 Cotisants au titre du régime de retraites	307 007,08	14 798 474 736,36	14 798 498 308,47	283 434,97
4231 Retenues pour pensions	307 007,08	14 798 474 736,36	14 798 498 308,47	283 434,97
4231100000 - Retenues pour pensions FI	307 007,08	14 747 975 889,54	14 747 999 461,65	283 434,97
4231200000 - Retenues pour pensions PSCD	0,00	50 498 846,82	50 498 846,82	0,00
425 Personnel - Avances	116 209 215,11	304 271 724,73	274 899 110,55	145 581 829,29
4251 Personnel - Avances sur missions	24 363,65	484 092,53	492 611,42	15 844,76
4251200000 - Personnel - Avances sur missions à l'étranger	6 240,93	20 061,17	20 061,17	6 240,93
4251300000 - Personnel - Avances sur frais de déplacements temporaires des militaires	18 122,72	464 031,36	472 550,25	9 603,83
4252 Avances au personnel - Avances à l'étranger	8 680 686,37	20 246 378,08	22 674 724,54	6 252 339,91
4252100000 - Avances à l'étranger aux agents de l'Etat	8 680 686,37	17 472 062,08	19 900 408,54	6 252 339,91

Libellé des comptes	Balance d'entrée	Débit	Crédit	Balance de sortie
4252200000 - Avances à l'étranger aux agents des payes à façon	0,00	2 774 316,00	2 774 316,00	0,00
<b>4253 Avances au personnel - Avances dans les DOM et dans les collectivités d'outre-mer</b>	<b>992 921,33</b>	<b>6 101 640,12</b>	<b>6 227 225,19</b>	<b>867 336,26</b>
4253100000 - Avances au personnel - Avances dans les DOM et dans les collectivités d'outre-mer	992 921,33	6 101 640,12	6 227 225,19	867 336,26
<b>4258 Personnel - Autres avances</b>	<b>106 511 243,76</b>	<b>277 439 614,00</b>	<b>245 504 549,40</b>	<b>138 446 308,36</b>
4258100000 - Personnel - Autres avances	101 011 243,76	266 439 614,00	234 504 549,40	132 946 308,36
4258200000 - Personnel - Avances Trésorerie Solde spécifique	5 500 000,00	11 000 000,00	11 000 000,00	5 500 000,00
<b>427 Personnel en PSOP et pensionnés - Oppositions</b>	<b>-1 589 215,91</b>	<b>455 253 891,69</b>	<b>454 998 337,19</b>	<b>-1 333 661,41</b>
<b>4271 Personnel - Oppositions</b>	<b>-1 294 711,44</b>	<b>384 607 204,74</b>	<b>384 366 255,11</b>	<b>-1 053 761,81</b>
4271100000 - Personnel - Oppositions	-1 294 711,44	384 600 417,92	384 359 468,29	-1 053 761,81
4271900000 - Personnel - Oppositions - Réévaluation	0,00	6 786,82	6 786,82	0,00
<b>4272 Pensionnés - Oppositions</b>	<b>-294 504,47</b>	<b>70 646 686,95</b>	<b>70 632 082,08</b>	<b>-279 899,60</b>
4272100000 - Pensionnés - Oppositions	-294 504,47	70 646 686,95	70 632 082,08	-279 899,60
<b>428 Personnel, pensionnés et comptes rattachés - Charges à payer et produits à recevoir</b>	<b>-789 502 409,34</b>	<b>1 100 901 192,65</b>	<b>1 003 114 299,98</b>	<b>-691 715 516,67</b>
<b>4286 Charges à payer - Personnel - Pensionnés - Œuvres sociales</b>	<b>-914 015 884,71</b>	<b>931 897 814,03</b>	<b>875 105 002,95</b>	<b>-857 223 073,63</b>
4286100000 - Charges à payer - Personnel	-796 078 531,86	813 934 251,50	770 858 079,86	-753 002 360,22
4286200000 - Charges à payer - Pensionnés	-117 937 352,85	117 963 562,53	104 246 923,09	-104 220 713,41
<b>4287 Produits à recevoir - Personnel - Pensionnés</b>	<b>124 513 475,37</b>	<b>169 003 378,62</b>	<b>128 009 297,03</b>	<b>165 507 556,96</b>
4287100000 - Produits à recevoir - Personnel	123 211 206,50	166 677 398,50	126 707 028,16	163 181 576,84
4287200000 - Produits à recevoir - Pensionnés	1 302 268,87	2 325 980,12	1 302 268,87	2 325 980,12

Libellé des comptes	Balance d'entrée	Débit	Crédit	Balance de sortie
<b>43 Etat, Sécurité sociale et autres organismes sociaux</b>	-2 107 022 811,30	312 989 817 988,84	313 375 178 091,75	-2 492 382 914,21
431 Etat	-149 324 391,84	230 239 251 542,07	230 174 166 627,66	-84 239 477,43
4311 Impôts, taxes et versements assimilés	-12 987 185,58	14 165 757 635,93	14 166 893 905,81	-14 123 455,46
43111 Impôts, taxes et versements assimilés sur rémunérations	-11 868 175,07	14 149 992 593,84	14 150 699 674,49	-12 575 255,72
4311110000 - Retenue à la source	-34 605,00	44 223 544,87	44 232 098,87	-43 159,00
4311120000 - IR - PAS - Solde des militaires et autres payes	0,00	593 099 499,30	593 099 499,30	0,00
4311121000 - IR - PAS - Agents de l'État et des payes à façon	-11 101 798,06	7 186 454 524,90	7 187 006 799,10	-11 654 072,26
4311122000 - IR - PAS - Pensionnés	0,00	6 313 862 125,08	6 313 862 125,08	0,00
4311123000 - IR - PAS à régulariser - Acomptes de paye	-731 772,01	12 352 899,69	12 499 152,14	-878 024,46
4311800000 - Autres impôts, taxes et versements assimilés	-1 119 010,51	15 765 042,09	16 194 231,32	-1 548 199,74
4312 Cotisations de retraites des agents de l'Etat, allocations temporaires d'invalidité, validation de service et rachats	-25 086,70	85 511 511 358,55	85 511 534 466,53	-48 194,68
43121 Cotisations patronales de retraites et ATI	-25 086,70	72 049 630 756,39	72 049 653 613,62	-47 943,93
4312110000 - Cotisations patronales de retraite et ATI des agents de l'Etat	-25 086,70	63 192 350 135,73	63 192 372 992,96	-47 943,93
4312120000 - Cotisations patronales de retraite et ATI des agents payés dans le cadre des payes à façon	0,00	8 857 280 620,66	8 857 280 620,66	0,00
43122 Retenues pour pensions	0,00	13 444 626 468,73	13 444 626 719,48	-250,75
4312210000 - Retenues pour pensions des agents de l'Etat	0,00	11 580 742 277,34	11 580 742 538,97	-261,63
4312220000 - Retenues pour pensions des agents payés dans le cadre des payes à façon	0,00	1 863 884 191,39	1 863 884 180,51	10,88
4312300000 - Validations de services	0,00	14 998 444,44	14 998 444,44	0,00
4312400000 - Rachats d'années d'études	0,00	2 255 688,99	2 255 688,99	0,00
4313 Etat - Cotisations au régime de retraites	64,59	100 425 746 275,67	100 425 745 204,33	1 135,93
43131 Contributions employeurs des fonctionnaires de l'Etat	64,59	100 425 746 275,67	100 425 745 204,33	1 135,93
4313110000 - Contributions employeurs des fonctionnaires de l'Etat - FI	64,59	100 420 394 111,47	100 420 393 040,13	1 135,93
4313120000 - Contributions employeurs des fonctionnaires de l'Etat - PSCD	0,00	5 352 164,20	5 352 164,20	0,00
4314 Avances sur commandes et sur opérations diverses	-31 618 191,31	1 597 205 293,10	1 590 070 441,18	-24 483 339,39
43141 Avances versées par le budget général aux comptes de commerce	71 012 089,88	567 424 654,67	573 807 986,81	64 628 757,74
4314110000 - Avances versées par le budget général et comptes spéciaux sur commandes de biens et de prestations de services	217 870,10	534 788 852,24	534 962 062,17	44 660,17
4314140000 - Avances versées sur le budget général et comptes spéciaux sur commandes d'immobilisations corporelles	70 794 219,78	32 635 802,43	38 845 924,64	64 584 097,57
4314300000 - Avances du budget général et des comptes spéciaux reçues par les comptes de commerce	-102 630 281,19	1 029 780 638,43	1 016 262 454,37	-89 112 097,13
4315 Etat - Taxes sur le chiffre d'affaires	-8 229 405,23	391 998 875,74	402 117 204,07	-18 347 733,56
4315200000 - Etat - Taxes sur le chiffre d'affaires - TVA due intracommunautaire	-1 466 946,10	317 869 633,95	328 586 321,93	-12 183 634,08
4315500000 - Etat - Taxes sur le chiffre d'affaires - TVA à décaisser	-531 489,28	42 298 116,65	42 444 955,28	-678 327,91
43156 Etat - Taxes sur le chiffre d'affaires - TVA déductible	733 624,53	9 430 272,10	9 340 480,62	823 416,01
4315620000 - Etat - Taxes sur le chiffre d'affaires - TVA déductible sur immobilisations	165 329,04	1 535 870,11	1 452 847,56	248 351,59
4315650000 - TVA déductible sur décaissement	4 871,60	2 900 084,03	2 904 955,63	0,00
4315660000 - TVA déductible sur autres biens et services	563 423,89	4 994 317,96	4 982 677,43	575 064,42
4315700000 - TVA collectée	-1 301 547,61	20 911 817,30	20 776 034,06	-1 165 764,37
4315800000 - TVA à régulariser ou en attente	-5 663 046,77	1 489 035,74	969 412,18	-5 143 423,21
4317 Dettes et créances liées à des rétablissements de crédits - Opérations internes	0,00	324 725,25	324 725,25	0,00
43171 Créances liées à des rétablissements de crédits - Opérations internes	0,00	324 725,25	324 725,25	0,00
4317120000 - Reversement de fonds encaissés au comptant (sans titre de perception)	0,00	324 725,25	324 725,25	0,00
4318 Autres dettes et autres créances envers l'Etat	-96 464 587,61	28 146 707 377,83	28 077 480 680,49	-27 237 890,27
4318500000 - Opérations financières pour le compte de l'Etat	0,00	1 026 172,90	1 026 172,90	0,00

Libellé des comptes	Balance d'entrée	Débit	Crédit	Balance de sortie
<b>43188 Diverses autres dettes et créances envers l'Etat</b>	-96 464 587,61	28 145 681 204,93	28 076 454 507,59	-27 237 890,27
4318830000 - Diverses autres créances envers l'Etat	3 712 142,25	1 703 386 047,67	1 705 605 362,49	1 492 827,43
4318840000 - Diverses autres dettes à l'encontre de l'Etat et internes à l'entité	-100 629 642,97	26 442 204 083,76	26 370 718 559,81	-29 144 119,02
4318881000 - Diverses autres dettes à l'encontre de l'Etat	452 913,11	91 073,50	130 585,29	413 401,32
<b>432 Sécurité sociale</b>	-1 800 698 793,17	68 901 244 627,38	69 121 009 444,60	-2 020 463 610,39
<b>4321 Sécurité sociale - Impôts, cotisations salariales, cotisations sur pensions des agents de l'Etat</b>	-663 239 359,01	21 490 362 121,83	21 500 532 525,40	-673 409 762,58
<b>43211 ACOSS</b>	0,00	23 891 962,45	23 891 962,45	0,00
4321180000 - ACOSS - Autres cotisations salariales	0,00	23 891 962,45	23 891 962,45	0,00
<b>43212 URSSAF</b>	-663 223 884,01	19 377 019 856,43	19 387 175 926,99	-673 379 954,57
<b>432121 URSSAF - Contribution sociale généralisée</b>	-571 988 164,03	16 563 398 431,10	16 570 554 414,51	-579 144 147,44
4321211000 - URSSAF - CSG - Agents titulaires de l'Etat	-428 488 137,36	12 309 697 058,26	12 312 529 691,59	-431 320 770,69
4321212000 - URSSAF - CSG - Agents non titulaires de l'Etat	-63 202 263,83	1 895 036 964,80	1 897 466 550,62	-65 631 849,65
4321213000 - URSSAF - CSG - Agents des payes à façon	-80 297 762,84	2 358 664 408,04	2 360 558 172,30	-82 191 527,10
<b>432122 URSSAF - Contribution au remboursement de la dette sociale</b>	-30 996 560,38	899 146 486,41	899 530 197,07	-31 380 271,04
4321221000 - URSSAF - CRDS - Agents titulaires de l'Etat	-23 197 175,24	667 948 920,09	668 097 627,41	-23 345 882,56
4321222000 - URSSAF - CRDS - Agents non titulaires de l'Etat	-3 435 016,83	102 998 153,26	103 130 240,38	-3 567 103,95
4321223000 - URSSAF - CRDS - Agents des payes à façon	-4 364 368,31	128 199 413,06	128 302 329,28	-4 467 284,53
4321231000 - URSSAF - CASA - Agents titulaires de l'Etat	-14 925,76	442 977,24	442 278,35	-14 226,87
4321232000 - URSSAF - CASA - Agents non titulaires de l'Etat	-322,15	11 541,98	11 589,58	-369,75
4321233000 - URSSAF - CASA - Agents des payes à façon	-34,58	836,24	824,94	-23,28
4321240000 - Arrondis URSSAF	52,02	6 633,15	6 685,17	0,00
<b>432128 URSSAF - Autres cotisations salariales</b>	-60 223 929,13	1 914 012 950,31	1 916 629 937,37	-62 840 916,19
4321281000 - URSSAF - Autres cotisations salariales - Agents titulaires de l'Etat	-798 069,23	24 036 359,22	24 108 463,17	-870 173,18
4321282000 - URSSAF - Autres cotisations salariales - Agents non titulaires de l'Etat	-44 189 597,86	1 426 206 251,04	1 427 644 298,50	-45 627 645,32
4321283000 - URSSAF - Autres cotisations salariales - Agents des payes à façon	-15 236 262,04	463 770 340,05	464 877 175,70	-16 343 097,69
<b>43213 MSA</b>	-15 475,00	50 216 231,82	50 230 564,83	-29 808,01
4321310000 - MSA - Contribution sociale généralisée	0,00	27 270 134,54	27 270 134,54	0,00
4321320000 - MSA - Contribution au remboursement de la dette sociale	0,00	1 482 751,62	1 482 751,62	0,00
4321380000 - MSA - Autres cotisations salariales	-15 475,00	21 463 345,66	21 477 678,67	-29 808,01
<b>43214 CNMSS</b>	0,00	2 039 234 071,13	2 039 234 071,13	0,00
4321410000 - CNMSS - Contribution sociale généralisée	0,00	1 891 861 235,85	1 891 861 235,85	0,00
4321420000 - CNMSS - Contribution au remboursement de la dette sociale	0,00	102 802 638,16	102 802 638,16	0,00
4321480000 - CNMSS - Autres cotisations salariales	0,00	44 570 197,12	44 570 197,12	0,00
4322000000 - Cotisations patronales de Sécurité sociale et versements à la CNAF	-954 992 508,04	28 721 430 737,71	28 738 529 774,78	-972 091 545,11
<b>4323 Prélèvements sociaux sur pensions</b>	-376 391 815,37	17 655 534 264,09	17 659 047 341,18	-379 904 892,46
<b>43231 Contribution sociale généralisée sur pensions</b>	-339 403 425,93	15 914 935 538,82	15 918 026 205,90	-342 494 093,01
4323110000 - ACOSS - Contribution sociale généralisée sur pensions	-3 119 567,62	37 131 624,56	37 111 473,48	-3 099 416,54
4323111000 - ACOSS - Contribution sociale généralisée sur pensions - Taux plein	-324 838 479,68	15 299 922 894,97	15 302 175 552,74	-327 091 137,45
4323112000 - ACOSS - Contribution sociale généralisée sur pensions - Taux réduit	-11 445 378,63	577 881 019,29	578 739 179,68	-12 303 539,02
<b>43232 Contribution au remboursement de la dette sociale sur pensions</b>	-22 306 410,53	1 050 282 658,54	1 050 572 077,32	-22 595 829,31
4323210000 - ACOSS - Contribution au remboursement de la dette sociale sur pensions	-22 306 410,53	1 050 282 658,54	1 050 572 077,32	-22 595 829,31
4323310000 - ACOSS - Contribution additionnelle de solidarité pour l'autonomie	-12 489 992,13	584 866 190,94	584 973 087,61	-12 596 888,80
<b>43238 Autres prélèvements sociaux sur pensions</b>	-2 191 986,78	105 449 875,79	105 475 970,35	-2 218 081,34
4323810000 - ACOSS - Autres prélèvements sociaux sur pensions	-1 390 124,74	67 554 313,75	67 568 557,87	-1 404 368,86

Libellé des comptes	Balance d'entrée	Débit	Crédit	Balance de sortie
4323820000 - CNMSS - Autres prélèvements sociaux sur pensions	-801 862,04	37 895 562,04	37 907 412,48	-813 712,48
4325000000 - Créances à l'encontre de la Sécurité sociale	270 024 840,59	656 594 270,27	799 603 776,42	127 015 334,44
4326000000 - Réduction des charges de sécurité sociale	0,00	221 400 338,12	221 400 338,12	0,00
<b>4328 Autres dettes envers la Sécurité sociale</b>	<b>-76 099 951,34</b>	<b>155 922 895,36</b>	<b>201 895 688,70</b>	<b>-122 072 744,68</b>
4328800000 - Diverses autres dettes envers la Sécurité sociale	-76 099 951,34	155 922 895,36	201 895 688,70	-122 072 744,68
<b>437 Autres organismes sociaux</b>	<b>-172 055 936,36</b>	<b>12 002 308 954,23</b>	<b>11 925 572 045,16</b>	<b>-95 319 027,29</b>
<b>4371 IRCANTEC</b>	<b>-129 806,18</b>	<b>1 072 505 853,78</b>	<b>1 072 073 688,23</b>	<b>302 359,37</b>
<b>43711 Dettes envers l'IRCANTEC</b>	<b>-129 806,18</b>	<b>1 072 505 853,78</b>	<b>1 072 073 688,23</b>	<b>302 359,37</b>
4371110000 - IRCANTEC - Cotisations salariales	-51 766,32	437 873 735,82	437 443 207,87	378 761,63
4371120000 - IRCANTEC - Cotisations patronales	-78 757,53	634 217 362,40	634 215 724,80	-77 119,93
4371180000 - IRCANTEC - Autres dettes	717,67	414 755,56	414 755,56	717,67
<b>4372 FSPOEIE</b>	<b>1 083,95</b>	<b>705 956 281,33</b>	<b>705 954 949,61</b>	<b>2 415,67</b>
4372100000 - FSPOEIE - Cotisations salariales	1 083,95	150 302 637,81	150 302 635,83	1 085,93
4372200000 - FSPOEIE - Cotisations patronales	0,00	555 653 643,52	555 652 313,78	1 329,74
<b>4373 Etablissement de retraite additionnelle de la fonction publique</b>	<b>-1 610 608,15</b>	<b>1 673 749 165,36</b>	<b>1 674 121 230,57</b>	<b>-1 982 673,36</b>
4373100000 - ERAFP - Cotisations salariales	-1 304 683,26	816 379 322,05	816 557 501,17	-1 482 862,38
4373200000 - ERAFP - Cotisations patronales	-305 924,89	857 369 843,31	857 563 729,40	-499 810,98
4374000000 - Caisse nationale de solidarité pour l'autonomie	-20 631,82	248 068,00	248 044,35	-20 608,17
<b>4375 ASSEDIC</b>	<b>-410 058,06</b>	<b>3 093 270,92</b>	<b>3 092 723,53</b>	<b>-409 510,67</b>
4375200000 - ASSEDIC - Cotisations patronales	-410 058,06	3 093 270,92	3 092 723,53	-409 510,67
4376000000 - Créances à l'encontre des autres organismes sociaux	380 045 841,98	842 967 842,56	794 951 944,75	428 061 739,79
<b>4378 Autres dettes envers les organismes sociaux</b>	<b>-549 931 758,08</b>	<b>7 703 788 472,28</b>	<b>7 675 129 464,12</b>	<b>-521 272 749,92</b>
<b>43781 Autres cotisations retenues sur les rémunérations des agents de l'Etat et sur pensions</b>	<b>-3 745 026,17</b>	<b>5 723 698 640,34</b>	<b>5 723 144 948,76</b>	<b>-3 191 334,59</b>
4378110000 - Fonds national de solidarité	-3,55	16 213 726,36	16 213 726,36	-3,55
4378120000 - PREFON	-1 916 215,30	55 892 064,63	55 742 154,47	-1 766 305,14
4378170000 - Autres cotisations obligatoires	-1 826 465,73	681 076 549,10	680 672 385,26	-1 422 301,89
4378180000 - Autres contributions volontaires	-2 341,59	4 970 516 300,25	4 970 516 682,67	-2 724,01
4378200000 - Autres cotisations patronales	-3 712 050,95	852 843 823,28	852 729 072,44	-3 597 300,11
4378800000 - Diverses autres dettes envers les organismes sociaux	-542 474 680,96	1 127 246 008,66	1 099 255 442,92	-514 484 115,22
<b>438 Etat, Sécurité sociale et autres organismes sociaux - Charges à payer et produits à recevoir</b>	<b>15 056 310,07</b>	<b>1 847 012 865,16</b>	<b>2 154 429 974,33</b>	<b>-292 360 799,10</b>
<b>4381 Etat - Charges à payer et produits à recevoir</b>	<b>-23 638 781,27</b>	<b>682 568 282,55</b>	<b>691 119 645,84</b>	<b>-32 190 144,56</b>
4381600000 - Etat - Charges à payer	-35 256 249,87	37 319 453,03	39 155 015,24	-37 091 812,08
4381700000 - Etat - Produits à recevoir	11 617 468,60	645 248 829,52	651 964 630,60	4 901 667,52
<b>4382 Sécurité sociale - Charges à payer et produits à recevoir</b>	<b>-120 032 705,01</b>	<b>272 036 468,40</b>	<b>489 018 507,44</b>	<b>-337 014 744,05</b>
4382600000 - Sécurité sociale - Charges à payer	-196 032 705,01	196 036 468,40	413 018 507,44	-413 014 744,05
4382700000 - Sécurité sociale - Produits à recevoir	76 000 000,00	76 000 000,00	76 000 000,00	76 000 000,00
<b>4387 Autres organismes sociaux - Charges à payer et produits à recevoir</b>	<b>158 727 796,35</b>	<b>892 408 114,21</b>	<b>974 291 821,05</b>	<b>76 844 089,51</b>
4387600000 - Autres organismes sociaux - Charges à payer	-381 293 261,33	380 355 115,11	434 217 764,27	-435 155 910,49
4387700000 - Autres organismes sociaux - Produits à recevoir	540 021 057,68	512 052 999,10	540 074 056,78	512 000 000,00

Libellé des comptes	Balance d'entrée	Débit	Crédit	Balance de sortie
<b>44 Correspondants du Trésor et comptes rattachés</b>	<b>-126 759 912 084,44</b>	<b>841 207 371 416,98</b>	<b>870 599 605 105,90</b>	<b>-156 152 145 773,36</b>
4400000000 - Découverts des correspondants du Trésor	223 377,04	242 184,16	398 134,38	67 426,82
<b>441 Organismes à caractère financier</b>	<b>990 180 428,13</b>	<b>54 472 605 829,06</b>	<b>56 179 825 928,28</b>	<b>-717 039 671,09</b>
<b>4411 Caisse des dépôts et consignations</b>	<b>-9 834 592,09</b>	<b>4 164 473 325,01</b>	<b>4 164 978 878,23</b>	<b>-10 340 145,31</b>
4411100000 - CDC - ACOSS	0,00	154 767 523,76	154 767 523,76	0,00
4411800000 - CDC - Autres	-9 834 592,09	4 009 705 801,25	4 010 211 354,47	-10 340 145,31
4413000000 - Organismes d'assurance et de réassurance	-301 570 405,60	1 066 029 178,44	957 663 241,04	-193 204 468,20
4418000000 - Autres organismes à caractère financier	-1 149 434 924,39	49 147 964 319,40	49 389 183 809,01	-1 390 654 414,00
<b>4419 Neutralisation des comptes DFT</b>	<b>2 451 020 350,21</b>	<b>94 139 006,21</b>	<b>1 668 000 000,00</b>	<b>877 159 356,42</b>
4419600000 - Neutralisation des comptes DFT divers organismes à caractère financier	851 020 350,21	94 139 006,21	68 000 000,00	877 159 356,42
4419700000 - Neutralisation des comptes DFT	1 600 000 000,00	0,00	1 600 000 000,00	0,00
<b>442 Collectivités et établissements publics locaux</b>	<b>-67 135 773 456,39</b>	<b>505 062 393 962,72</b>	<b>513 194 820 524,23</b>	<b>-75 268 200 017,90</b>
<b>4421 CEPL - Métropole et DOM</b>	<b>-1 461 857 902,63</b>	<b>10 168 822 867,24</b>	<b>10 194 736 679,04</b>	<b>-1 487 771 714,43</b>
4421100000 - Régions	-24 508 178,51	219 742 501,56	225 812 070,83	-30 577 747,78
4421200000 - Départements	-15 125 343,92	176 109 816,21	177 879 970,64	-16 895 498,35
4421300000 - Communes	-233 875 007,17	3 388 445 570,87	3 377 346 982,22	-222 776 418,52
4421400000 - Etablissements hospitaliers	-35 799 672,94	443 854 109,99	462 975 895,07	-54 921 458,02
4421500000 - Etablissements d'HLM	-17 144 209,32	292 506 435,69	287 065 790,69	-11 703 564,32
4421600000 - Etablissements publics de coopération intercommunale et divers syndicats	-103 484 361,70	1 336 781 085,83	1 330 801 708,11	-97 504 983,98
4421800000 - Etablissements publics locaux divers	-1 031 921 129,07	4 311 383 347,09	4 332 854 261,48	-1 053 392 043,46
<b>4422 CEPL - Collectivités et établissements publics d'outre-mer</b>	<b>-7 116 106,15</b>	<b>105 483 064,62</b>	<b>104 940 732,92</b>	<b>-6 573 774,45</b>
4422100000 - Collectivités d'outre-mer	-1 659 553,10	71 950 709,14	73 141 812,14	-2 850 656,10
4422200000 - Etablissements publics d'outre-mer	-5 456 553,05	33 532 355,48	31 798 920,78	-3 723 118,35
<b>4423 CEPL - Collectivités à statut particulier</b>	<b>-119 572 532,21</b>	<b>405 571 409,40</b>	<b>404 079 836,25</b>	<b>-118 080 959,06</b>
4423200000 - Etablissements publics des collectivités à statut particulier	-119 572 532,21	405 571 409,40	404 079 836,25	-118 080 959,06
<b>4424 CEPL - Métropole et DOM - Services Financiers</b>	<b>-64 453 307 610,67</b>	<b>486 966 064 308,08</b>	<b>495 156 166 792,92</b>	<b>-72 643 410 095,51</b>
4424100000 - Régions	-3 152 679 826,44	59 393 990 612,24	60 741 955 031,17	-4 500 644 245,37
4424200000 - Départements	-7 372 374 354,47	84 105 413 134,70	84 963 126 715,43	-8 230 087 935,20
<b>44243 Communes</b>	<b>-25 030 052 003,77</b>	<b>113 778 601 593,02</b>	<b>115 332 260 274,67</b>	<b>-26 583 710 685,42</b>
<b>442431 Ville de Paris et services dépendant de la ville de Paris</b>	<b>-172 266 136,38</b>	<b>13 583 046 212,66</b>	<b>13 506 248 646,32</b>	<b>-95 468 570,04</b>
4424311000 - Ville de Paris	-170 552 510,64	12 934 766 152,22	12 859 572 476,94	-95 358 835,36
4424312000 - Préfecture de Police	-1 713 625,74	648 280 060,44	646 676 169,38	-109 734,68
4424320000 - Communes (hors Ville de Paris)	-24 857 785 867,39	100 195 555 380,36	101 826 011 628,35	-26 488 242 115,38
4424400000 - Etablissements publics de santé	-5 542 112 943,48	95 239 770 434,44	97 284 511 507,23	-7 586 854 016,27
4424500000 - Etablissements sociaux et médico-sociaux	-2 100 413 649,43	7 993 712 097,16	8 173 885 696,99	-2 280 587 249,26
4424600000 - Offices publics de l'habitat	-219 645 417,73	1 597 294 878,43	1 503 322 848,76	-125 673 388,06
<b>44247 Etablissements publics de coopération intercommunale (EPCI)</b>	<b>-13 668 225 906,91</b>	<b>94 164 786 319,52</b>	<b>96 660 659 364,66</b>	<b>-16 164 098 952,05</b>
4424710000 - EPCI à fiscalité propre	-9 542 583 323,61	79 773 896 518,41	82 003 926 958,86	-11 772 613 764,06
4424720000 - EPCI sans fiscalité propre	-4 125 642 583,30	14 390 889 801,11	14 656 732 405,80	-4 391 485 187,99
4424800000 - Autres collectivités et établissements publics locaux	-7 367 803 508,44	30 692 495 238,57	30 496 445 354,01	-7 171 753 623,88
<b>4425 CEPL - Collectivités et établissements publics d'outre-mer et à statut particulier - Service financier</b>	<b>-1 093 919 304,73</b>	<b>7 416 452 313,38</b>	<b>7 334 896 483,10</b>	<b>-1 012 363 474,45</b>
4425100000 - Collectivités et établissements publics d'outre-mer et à statut particulier	-991 011 140,62	7 257 842 095,74	7 164 090 086,29	-897 259 131,17
4425500000 - Fonds intercommunal de péréquation	-102 908 164,11	158 610 217,64	170 806 396,81	-115 104 343,28
<b>443 Etablissements publics nationaux</b>	<b>-28 164 852 604,98</b>	<b>217 335 654 751,56</b>	<b>240 748 096 547,13</b>	<b>-51 577 294 400,55</b>

Libellé des comptes	Balance d'entrée	Débit	Crédit	Balance de sortie
<b>4431 Etablissements publics nationaux à caractère administratif</b>	-16 577 850 561,29	167 028 902 503,78	179 666 656 362,36	-29 215 604 419,87
4431100000 - Organismes de Sécurité sociale	-4 059 114 459,30	23 064 760 194,27	29 307 790 730,84	-10 302 144 995,87
<b>44312 Organismes particuliers suivis au CBCM Finances</b>	-1 207 133 043,91	22 364 021 799,68	22 192 788 402,43	-1 035 899 646,66
4431210000 - Institut d'émission d'outre-mer (IEOM)	-1 176 052 256,91	13 034 401 195,36	12 866 321 231,78	-1 007 972 293,33
4431220000 - Organismes exécutant des opérations communautaires	-31 080 787,00	9 329 620 604,32	9 326 467 170,65	-27 927 353,33
4431300000 - Etablissements publics économiques	-155 848 351,22	850 951 133,22	864 554 964,60	-169 452 182,60
4431800000 - Autres établissements publics nationaux à caractère administratif	-11 155 754 706,86	120 749 169 376,61	127 301 522 264,49	-17 708 107 594,74
<b>4432 Etablissements publics nationaux à caractère industriel et commercial</b>	-6 286 855 363,77	26 929 121 142,45	36 993 584 265,64	-16 351 318 486,96
4432100000 - Agence Française de Développement	-44 533 922,33	589 852 896,35	1 098 387 508,52	-553 068 534,50
4432200000 - Organismes d'intervention agricole	-16 273 442,78	94 233 670,50	93 748 777,15	-15 788 549,43
4432300000 - AGENCE NATIONALE POUR LES CHEQUES VACANCES	-1 299 745 933,01	1 350 245 127,97	1 721 116 035,17	-1 670 616 840,21
4432800000 - Autres établissements publics nationaux à caractère industriel et commercial	-4 926 302 065,65	24 894 789 447,63	34 080 331 944,80	-14 111 844 562,82
4433000000 - Etablissements publics nationaux à caractère scientifique, culturel et professionnel (EPSCP)	-3 810 106 427,80	16 891 051 167,07	17 365 057 143,77	-4 284 112 404,50
4434000000 - Etablissements publics nationaux à caractère scientifique et technologique (EPST)	-1 490 040 252,12	6 486 579 938,26	6 722 798 775,36	-1 726 259 089,22
<b>444 Gouvernements étrangers et organismes à l'étranger</b>	-15 455 359 242,35	7 300 516 359,17	7 068 751 393,50	-15 223 594 276,68
<b>4441 Instituts d'émission et banque de la zone franc</b>	-15 377 398 588,76	7 013 655 493,18	6 765 511 843,52	-15 129 254 939,10
4441100000 - Banques centrales des états de l'Afrique de l'Ouest	-9 531 541 111,84	3 170 000 000,00	3 023 130 910,45	-9 384 672 022,29
<b>44412 Banques des états de l'Afrique centrale</b>	-5 694 747 163,20	3 755 049 493,18	3 592 603 603,20	-5 532 301 273,22
4441210000 - BEAC - Compte d'opérations	-5 694 747 163,20	3 755 049 493,18	3 592 603 603,20	-5 532 301 273,22
4441300000 - Banque centrale des Comores	-151 110 313,72	88 606 000,00	149 777 329,87	-212 281 643,59
<b>4442 Règlement des opérations réciproques du Trésor français et de divers trésors</b>	638 549,57	142 478 399,88	143 273 869,94	-156 920,49
4442100000 - Etats à monnaie librement convertible	630 372,62	1 745 697,91	1 941 499,04	434 571,49
4442800000 - Autres états	8 176,95	140 732 701,97	141 332 370,90	-591 491,98
<b>4443 Etablissements publics français à l'étranger</b>	-78 599 203,16	144 382 466,11	159 965 680,04	-94 182 417,09
<b>44431 Etablissements publics français à l'étranger - Service financier</b>	-6 073,96	19 904,58	21 376,14	-7 545,52
4443110000 - Office des anciens combattants et victimes de guerre	-6 073,96	19 904,58	21 376,14	-7 545,52
<b>44432 Etablissements publics français à l'étranger - Comptes de dépôts</b>	-78 593 129,20	144 362 561,53	159 944 303,90	-94 174 871,57
4443210000 - Etablissements publics français à l'étranger - DSFiPE	-78 593 129,20	144 362 561,53	159 944 303,90	-94 174 871,57
<b>445 Communautés européennes</b>	-3 281 457 442,76	35 897 356 962,42	34 761 308 428,25	-2 145 408 908,59
4451000000 - Exécution du budget des communautés européennes	-3 071 345 203,98	32 939 180 326,95	31 806 154 432,78	-1 938 319 309,81
4452000000 - Fonds européen de développement	-210 112 238,78	2 958 176 635,47	2 955 153 995,47	-207 089 598,78
4474100000 - Etablissements publics de santé	-3 978,56	715 326 692,66	715 333 006,74	-10 292,64
<b>448 Autres correspondants du Trésor et comptes rattachés</b>	-13 712 869 164,57	20 423 274 675,23	17 931 071 143,39	-11 220 665 632,73
4480000000 - Neutralisation des découverts des correspondants du Trésor	-3 427,92	6 385,38	7 890,09	-4 932,63
<b>4481 Particuliers</b>	-5 822 113,96	41 651 134,94	41 577 483,31	-5 748 462,33
<b>44811 Dépôts de fonctionnaires et des agents de l'Etat expatriés</b>	-1 291 479,93	11 350 875,29	11 232 405,33	-1 173 009,97
4481110000 - Opérations de la DSFiPE - régies diplomatiques	-1 291 479,93	11 350 875,29	11 232 405,33	-1 173 009,97
4481200000 - Dépôts de fonds Wallis et Futuna	-3 433 909,78	30 041 701,52	30 229 972,59	-3 622 180,85
4481300000 - Deniers pupillaires	-1 096 724,25	258 558,13	115 105,39	-953 271,51
<b>4482 Sociétés</b>	-9 050 288 850,36	7 381 895 111,45	4 890 915 877,11	-6 559 309 616,02
4482100000 - AUTRES SOCIETES	-20 109 666,55	11 229 449,00	510,00	-8 880 727,55
4482200000 - SA OSEO Innovation	-2 218 985 910,73	3 687 036 622,26	2 038 692 337,27	-570 641 625,74
<b>44824 Société de prise de participations de l'Etat</b>	-454 149,86	24 831,15	0,00	-429 318,71



Libellé des comptes	Balance d'entrée	Débit	Crédit	Balance de sortie
4482410000 - SPPE - Compte courant	-454 149,86	24 831,15	0,00	-429 318,71
4482500000 - Fonds stratégique d'investissement	-1 522 131 220,80	2 219 035 064,82	1 226 519 897,62	-529 616 053,60
4482600000 - OSEO SA - Fonds de garantie	-5 288 607 902,42	1 464 569 144,22	1 625 703 132,22	-5 449 741 890,42
4483000000 - Groupements d'intérêts publics	-840 698 871,48	2 964 840 061,17	3 087 825 302,04	-963 684 112,35
4484000000 - Fonds et fondations	-70 466 475,87	72 842 804,35	60 590 084,94	-58 213 756,46
4485000000 - Autorités publiques indépendantes	-127 245 566,43	857 374 679,25	804 112 765,57	-73 983 652,75
4486000000 - Etablissements publics locaux d'enseignement	-2 522 339 920,43	7 531 626 868,19	7 519 135 418,91	-2 509 848 471,15
<b>4487 Organismes divers</b>	<b>-1 049 652 671,59</b>	<b>1 526 686 363,97</b>	<b>1 479 199 601,16</b>	<b>-1 002 165 908,78</b>
4487100000 - Organismes professionnels	-7 025 404,63	38 321 987,23	36 957 518,67	-5 660 936,07
4487200000 - Associations	-786 261 265,80	485 540 563,22	470 135 345,75	-770 856 048,33
4487800000 - Organismes divers - Titulaires de comptes de dépôts de fonds	-256 366 001,16	1 002 823 813,52	972 106 736,74	-225 648 924,38
4488000000 - Intérêts courus sur les dépôts des correspondants du Trésor	-46 351 266,53	46 351 266,53	47 706 720,26	-47 706 720,26

Libellé des comptes	Balance d'entrée	Débit	Crédit	Balance de sortie
<b>45 Opération de l'Etat et tiers créditeurs dans le cadre des politiques d'intervention</b>	156 542,01	15 512,49	41 036,81	131 017,69
4511100000 - Opérateurs bénéficiaires de subventions pour charges de service public - Etablissements publics nationaux	5 286,19	0,00	0,00	5 286,19
4521100000 - Politiques d'intervention - Ménages	148 482,62	15 512,49	41 036,81	122 958,30
4524310000 - Politiques d'intervention - Organismes sociaux	160,54	0,00	0,00	160,54
4524810000 - Politiques d'intervention - Diverses autres collectivités	2 612,66	0,00	0,00	2 612,66

Libellé des comptes	Balance d'entrée	Débit	Crédit	Balance de sortie
<b>46 Débiteurs et créiteurs divers</b>	-104 912 549 892,01	2 849 070 267 751,78	2 855 619 137 934,25	-111 461 420 074,48
<b>461 Recouvrements et produits revenant à tiers</b>	-22 506 661 908,45	631 441 196 551,42	632 515 279 853,89	-23 580 745 210,92
<b>4611 Recouvrements et produits revenant à tiers - Tiers bénéficiaires de la TIPP</b>	-371 720 132,49	30 398 848 111,00	30 580 610 718,71	-553 482 740,20
4611100000 - TICPE FRACTIONS REGIONALES	-250 068 269,29	1 697 219 601,98	1 431 800 659,87	15 350 672,82
4611110000 - TICPE REGIONALE - FRACTION GAZOLE	0,00	13 410 720 279,74	13 808 089 086,58	-397 368 806,84
4611120000 - TICPE REGIONALE - FRACTION E10	0,00	2 176 178 975,22	2 237 552 788,22	-61 373 813,00
4611130000 - TICPE REGIONALE - FRACTION SP95/SP98	0,00	2 002 243 451,07	2 055 413 379,13	-53 169 928,06
4611200000 - TICPE REGIONALE - PROJETS D'INFRASTRUCTURES DE TRANSPORT	-38 246 201,81	142 619 915,60	104 504 304,44	-130 590,65
<b>46113 TIPP régionale - Opérations de régularisation</b>	-70 474,00	4 865 375 655,32	4 865 830 169,32	-524 988,00
4611310000 - Opérations de correction trimestrielles et de fin d'année	0,00	4 865 111 529,32	4 865 111 529,32	0,00
4611320000 - Régularisations trimestrielles	-70 474,00	264 126,00	718 640,00	-524 988,00
4611400000 - TICPE DEPARTEMENTALE - LRL	-45 251 159,95	4 677 574 287,59	4 664 011 786,59	-31 688 658,95
4611500000 - TICPE régionale - Apprentissage ART 40-LFI 2014	-15 822 618,09	508 277 763,21	498 258 588,52	-5 803 443,40
4611600000 - TICPE régionale - Apprentissage ART 29-LFI 2015	-10 998 476,30	394 700 708,79	387 733 990,10	-4 031 757,61
4611700000 - TICPE REGIONALE-TRANSFERTS DE COMPETENCE LOIS MAPTAM ET NOTRE-LFI 2016 - ART 38-I	-4 458 771,41	291 157 280,88	298 944 575,85	-12 246 066,38
4611800000 - TICPE REGIONALE - APPRENTISSAGE - AIDE AU RECRUTEMENT ART 38 X -LFI 2016	-6 804 161,64	232 780 191,60	228 471 390,09	-2 495 360,13
4612000000 - Recouvrements et produits à verser à des tiers - Impôts directs locaux et autres ITAF	-4 569 587 311,09	212 731 418 027,11	212 491 621 273,92	-4 329 790 557,90
<b>4613 Tiers bénéficiaires redevance audiovisuelle</b>	-520 253 085,10	11 958 747 903,62	12 019 015 446,61	-580 520 628,09
4613100000 - Tiers bénéficiaires de la redevance audiovisuelle adossée à la TH	-505 905 692,13	7 596 459 551,04	7 657 001 659,73	-566 447 800,82
4613200000 - Tiers bénéficiaires de la redevance audiovisuelle adossée à la TVA	-8 562 013,28	256 287 149,14	256 012 280,30	-8 287 144,44
4613300000 - Avances aux organismes de l'audiovisuel public	-363 018,66	4 105 889 856,52	4 105 944 874,23	-418 036,37
4613400000 - Tiers bénéficiaires de la redevance audiovisuelle - Créances antérieures à 2005	-5 422 361,03	111 346,92	56 632,35	-5 367 646,46
<b>4614 Tiers bénéficiaires des contributions sociales et autres impôts</b>	-3 027 377 155,84	131 605 749 945,02	132 246 049 112,06	-3 667 676 322,88
4614100000 - Versements de contributions sociales sur les revenus du patrimoine	-2 043 605 071,24	7 994 215 919,92	8 205 711 492,96	-2 255 100 644,28
4614200000 - Contributions sociales sur les revenus du patrimoine à verser	-152 085 722,74	20 358 073 608,88	20 405 605 393,09	-199 617 506,95
4614300000 - Versements anticipés de contributions sociales sur les produits de placement et des jeux	-89 984 704,32	18 677 675 992,82	18 643 582 157,67	-55 890 869,17
4614400000 - Versements anticipés sur les consommations de tabac et alcool	-34 301 245,13	38 941 945 614,72	38 912 456 039,76	-4 811 670,17
4614500000 - Tiers bénéficiaires de prélèvements et redevances sur les jeux	-58 922 762,84	1 531 817 441,00	1 534 819 423,79	-61 924 745,63
4614600000 - RECOUVREMENTS ET PRODUITS A VERSER A DES TIERS-TVA AFFECTEE	-568 291 393,08	4 568 231 193,08	5 059 799 594,68	-1 059 859 794,68
4614800000 - Autres recouvrements et produits à verser à des tiers	-80 186 256,49	39 528 821 984,92	39 479 106 820,43	-30 471 092,00
4614810000 - Autres recouvrements et produits à verser à des tiers - FI	0,00	4 968 189,68	4 968 189,68	0,00
4615000000 - Tiers bénéficiaires TLV	-101 098 642,96	191 634 554,70	200 716 695,04	-110 180 783,30
<b>4616 Tiers bénéficiaires de la taxe sur les conventions d'assurance</b>	-377 540 776,45	33 731 606 624,85	33 767 325 965,99	-413 260 117,59
4616110000 - TIERS BENEFICIAIRES DE LA TAXE SUR LES CONVENTIONS D'ASSURANCE- DEPARTEMENTS -PART ARTICLE 52	-131 124 922,80	13 429 106 546,42	13 448 573 277,29	-150 591 653,67
4616210000 - TIERS BENEFICIAIRES DE LA TAXE SUR LES CONVENTIONS D'ASSURANCE- DEPARTEMENTS -PART ARTICLE 53	-54 501 937,53	5 261 896 296,47	5 273 848 013,89	-66 453 654,95
4616310000 - TIERS BENEFICIAIRES DE LA TAXE SUR LES CONVENTIONS D'ASSURANCE- DEPARTEMENTS -PART ARTICLE 77	-191 913 916,12	15 040 603 781,96	15 044 904 674,81	-196 214 808,97
4617000000 - Recouvrements et produits à verser à des tiers - Amendes et autres pénalités	-3 910 253,81	125 585 421,67	125 557 277,83	-3 882 109,97
4617100000 - Recouvrements et produits à verser à des tiers – forfait post stationnement	-10 308 446,11	335 849 489,95	336 492 912,26	-10 951 868,42
<b>4618 Autres recouvrements et produits à verser à des tiers</b>	-12 815 073 955,64	209 968 236 247,97	210 244 082 781,16	-13 090 920 488,83
4618100000 - Cotisations municipales et particulières	-32 482,47	95 719,00	94 615,00	-31 378,47
4618200000 - Recouvrements poursuivis par les RAF	-9 382 205,52	125 474 937,12	124 320 557,10	-8 227 825,50
<b>46183 Tiers bénéficiaires des taxes additionnelles à la taxe sur les installations nucléaires de base</b>	0,00	126 832 724,00	126 832 724,00	0,00
4618310000 - Taxe additionnelle dite "de recherche"	0,00	65 723 124,00	65 723 124,00	0,00
4618320000 - Taxe additionnelle dite "d'accompagnement"	0,00	57 809 600,00	57 809 600,00	0,00

Libellé des comptes	Balance d'entrée	Débit	Crédit	Balance de sortie
4618340000 - Taxe additionnelle dite "de stockage"	0,00	3 300 000,00	3 300 000,00	0,00
4618400000 - Fonds en provenance de la Collectivité d'Outre-Mer de Polynésie Française	-10 455 901,25	22 274 241,40	11 818 340,15	0,00
4618500000 - Frais de service des comptables des Finances publiques en Polynésie	-2 828,67	5 657,34	2 828,67	0,00
<b>46186 Encaissements et reversements à des tiers</b>	<b>-237 824 419,36</b>	<b>184 264 098 087,94</b>	<b>184 296 674 227,06</b>	<b>-270 400 558,48</b>
4618611000 - Agence Nationale de l'Habitat bénéficiaire du produit des enchères de quotas carbone	0,00	1 537 566 110,00	1 537 566 110,00	0,00
4618620000 - Organismes bénéficiaires de taxes parafiscales et de taxes fiscales affectées	-3 676 532,40	680 382,55	162 406,73	-3 158 556,58
4618630000 - Agence de financement des infrastructures des transports de France (AFITF) bénéficiaire d'amendes perçues par la voir de systèmes automatiques de contrôle et sanction	-13 257 843,04	570 617 900,12	575 920 674,52	-18 560 617,44
4618640000 - Créances fiscales étrangères recouvrées par la DCST	-1 092 834,32	9 225 150,44	11 052 521,30	-2 920 205,18
4618650000 - Operations du domaine recouvrees par la DGFIP	-59 220 536,58	384 351 367,81	383 087 120,45	-57 956 289,22
4618660000 - Remboursements d'aide juridictionnelle	-3 654 041,25	315 418,15	81 581,45	-3 420 204,55
4618670000 - Recouvrement des droits versés à la CNAMTS (art.L5321-3 du code de la Santé Publique)	-2 383 175,00	15 474 001,40	14 544 318,85	-1 453 492,45
4618680000 - AUTRES ENCAISSEMENTS ET REVERSEMENTS A DES TIERS	-154 539 519,77	425 783 507,85	454 175 244,14	-182 931 256,06
4618681000 - Autres recouvrements et produits à verser à des tiers - Autres créances - Part ex-conjoint	0,00	11 055 353,42	11 055 353,42	0,00
4618690000 - Réaffectation de recettes budgétaires	63,00	181 309 028 896,20	181 309 028 896,20	63,00
4618700000 - Pensions alimentaires	-50 061 247,93	8 641 739,03	8 903 941,34	-50 323 450,24
4618800000 - Divers	-12 507 314 870,44	25 420 813 142,14	25 675 435 547,84	-12 761 937 276,14
<b>4619 Fonds à reverser à des tiers</b>	<b>-709 792 148,96</b>	<b>393 520 225,53</b>	<b>503 807 670,31</b>	<b>-820 079 593,74</b>
4619100000 - Versements au titre du Fonds national de garantie des calamités agricoles	-37 149 632,84	198 883 903,55	198 585 729,11	-36 851 458,40
4619400000 - Versements au titre du fonds de prévention des risques naturels majeurs	-538 528 803,53	174 966 599,88	287 925 085,12	-651 487 288,77
<b>46198 Divers</b>	<b>-134 113 712,59</b>	<b>19 669 722,10</b>	<b>17 296 856,08</b>	<b>-131 740 846,57</b>
4619810000 - Versements au titre du fonds de compensation des risques de l'assurance et de la construction	-12 300,00	0,00	0,00	-12 300,00
4619850000 - Versements aux propriétaires forestiers (FFN)	-20 857,64	1 158 926,09	1 211 516,37	-73 447,92
4619860000 - Recouvrement des indus relatifs aux pratiques restrictives de la concurrence (Art. L442-6 du code de commerce)	-1 080 727,56	770 391,73	762 719,91	-1 073 055,74
4619870000 - Recouvrement des astreintes d'urbanismes à répartir entre l'Etat et les collectivités locales (Art L480-8 du code de l'urbanisme)	-83 760 098,71	9 653 778,51	15 322 009,80	-89 428 330,00
4619881000 - Recouvrements de la contribution forfaitaire représentative des frais de réacheminement des étrangers à reverser à l'OFII - Art L626-1 du CESEDA	-4 295 737,59	809 637,38	0,00	-3 486 100,21
4619882000 - Recouvrements de la contribution spéciale à reverser à l'OFII - Art L8253-1 du code du Travail	-44 943 991,09	7 276 988,39	610,00	-37 667 612,70
<b>462 Créances sur cessions d'immobilisations (hors immobilisations financières)</b>	<b>0,00</b>	<b>153 602 412,70</b>	<b>153 602 412,70</b>	<b>0,00</b>
4621000000 - Créances sur cessions d'immobilisations (hors immobilisations financières) - FI	0,00	153 602 412,70	153 602 412,70	0,00
<b>463 Déficit et débits des comptables et régisseurs</b>	<b>353 481 185,21</b>	<b>781 875 822,10</b>	<b>739 414 194,30</b>	<b>395 942 813,01</b>
4631000000 - Décaissements en instance de régularisation - Soldes débiteurs de nature à engager la responsabilité des comptables	9 795 419,09	24 267 952,60	22 967 624,02	11 095 747,67
<b>4632 Déficit des comptables avant la prise d'un arrêté de débet</b>	<b>286 354 562,46</b>	<b>351 981 711,20</b>	<b>336 508 066,73</b>	<b>301 828 206,93</b>
<b>46321 Comptables</b>	<b>286 223 469,25</b>	<b>351 689 520,89</b>	<b>336 225 240,06</b>	<b>301 687 750,08</b>
4632110000 - Différences sur états de restes à recouvrer sur contributions directes	9 129 509,10	14 015 496,81	10 500 768,48	12 644 237,43
4632120000 - Refus de sursis de versement	59 306 612,95	76 998 838,53	93 911 134,07	42 394 317,41
4632130000 - Autres déficits	217 584 966,19	259 425 455,86	230 528 319,69	246 482 102,36
4632140000 - Autres déficits - FI	202 381,01	1 249 729,69	1 285 017,82	167 092,88
4632200000 - Régisseurs de l'Etat	131 093,21	292 190,31	282 826,67	140 456,85
<b>4633 Débits des comptables après la prise d'un arrêté de debet</b>	<b>2 597 142,08</b>	<b>188 996,12</b>	<b>285 407,67</b>	<b>2 500 730,53</b>
4633100000 - Débits des comptables	539 598,00	58 153,63	28 495,51	569 256,12
4633200000 - Débits des régisseurs de l'Etat	2 057 544,08	130 842,49	256 912,16	1 931 474,41
<b>4634 Autres décaissements à régulariser - Remboursements divers à la charge de tiers</b>	<b>54 843 981,32</b>	<b>405 434 747,46</b>	<b>379 650 681,16</b>	<b>80 628 047,62</b>
4634100000 - Operations à régulariser dgfip / douanes	6 466 424,65	36 721 665,55	36 913 414,50	6 274 675,70
4634200000 - Trop-perçus sur le produits des impôts et taxes à récupérer	8 458 697,30	115 638 703,85	96 215 927,17	27 881 473,98
4634220000 - Trop-versés à partir du programme 833 : avances de fiscalité	38 821 641,71	168 722 770,53	162 144 975,08	45 399 437,16
4634300000 - Trop-versés au titre d'un prélèvement sur recettes, d'une dotation ou d'une compensation	1 545 642,46	44 245 557,32	44 941 239,93	849 959,85

Libellé des comptes	Balance d'entrée	Débit	Crédit	Balance de sortie
4634310000 - Trop-perçus au titre d'un prélèvement sur recettes, d'une dotation ou d'une compensation	-1 545 642,46	22 317 596,31	21 623 938,70	-851 984,85
4634800000 - Divers remboursements à la charge de tiers	1 097 217,66	17 788 453,90	17 811 185,78	1 074 485,78
4635000000 - Dettes à l'encontre des collectivités et EPL suite à débit - FI	-109 919,74	2 414,72	2 414,72	-109 919,74
<b>464 Fonds européens et autre fonds communautaire</b>	<b>-1 293 848 655,83</b>	<b>38 317 238 632,27</b>	<b>39 057 349 082,64</b>	<b>-2 033 959 106,20</b>
4641000000 - Fonds européens - Versements	-753 023 690,44	1 037 640 647,14	1 710 608 780,50	-1 425 991 823,80
4642000000 - Fonds européens - Récupérations d'indus	-29 088 982,94	10 556 534,29	6 693 232,04	-25 225 680,69
<b>4643 Exécution par le gouvernement français des opérations de l'Union européenne</b>	<b>-482 606 704,32</b>	<b>33 794 425 383,77</b>	<b>33 843 850 123,84</b>	<b>-532 031 444,39</b>
4643100000 - Opérations des fonds agricoles européens	-38 129 367,16	24 687 749 382,64	24 754 621 150,12	-105 001 134,64
4643200000 - Ressources douanières revenant à l'UE	-288 915 379,47	4 392 864 812,53	4 371 581 506,90	-267 632 073,84
4643300000 - Prélèvement au titre des ressources douanières au profit de l'UE	-155 561 957,69	4 713 811 188,60	4 717 647 466,82	-159 398 235,91
4644000000 - Dettes liées aux appels de marge sur contrats d'échange de taux d'intérêts	-5 979 094,44	3 352 766 528,82	3 349 320 070,85	-2 532 636,47
4645000000 - Fonds européens CTE - Versements	-10 168 919,91	50 579 020,30	49 896 354,87	-9 486 254,48
4648000000 - Autres programmes communautaires	-12 981 263,78	71 270 517,95	96 980 520,54	-38 691 266,37
<b>465 Tiers créditeurs publics collect et etab pub loc</b>	<b>-1 909 050 252,52</b>	<b>164 012 876 129,58</b>	<b>164 110 802 476,38</b>	<b>-2 006 976 599,32</b>
<b>4651 Fonds des collectivités territoriales</b>	<b>-1 154 673 791,97</b>	<b>161 495 494 004,81</b>	<b>161 321 880 681,65</b>	<b>-981 060 468,81</b>
4651100000 - Compensations	-4 920 912,35	30 484 871 297,71	30 484 871 297,71	-4 920 912,35
4651200000 - Dotations - Fonds nationaux des collectivités locales	-243 249 651,29	126 281 666 505,98	126 087 827 155,55	-49 410 300,86
4651300000 - Dotations - Fonds locaux des collectivités locales	-906 503 228,33	4 728 956 201,12	4 749 182 228,39	-926 729 255,60
<b>4652 Autres produits à verser aux collectivités locales et à divers organismes publics</b>	<b>-747 377 287,15</b>	<b>2 502 585 441,40</b>	<b>2 780 525 754,67</b>	<b>-1 025 317 600,42</b>
4652100000 - Redevance d'archéologie préventive - PSCD	-1 772 179,81	21 514 862,20	21 435 706,73	-1 693 024,34
4652200000 - Taxes d'urbanisme	-6 229 875,84	21 423 441,44	20 198 477,30	-5 004 911,70
4652300000 - Sommes à reverser aux agents comptables pour les payes à façon	-450,52	19 843 832,16	19 835 801,50	7 580,14
4652400000 - Taxes d'aménagement	-740 376 935,98	2 242 790 655,89	2 516 487 247,78	-1 014 073 527,87
4652500000 - Redevance d'archéologie préventive - FI	12 822 382,69	4 758 880,38	10 622 295,80	6 958 967,27
4652800000 - Divers produits à verser aux collectivités locales et à divers organismes publics	-11 820 227,69	192 253 769,33	191 946 225,56	-11 512 683,92
<b>4653 Tiers publics - mandat de maîtrise ouvrage</b>	<b>-6 999 173,40</b>	<b>14 796 683,37</b>	<b>8 396 040,06</b>	<b>-598 530,09</b>
4653100000 - Mandat de maîtrise d'ouvrage - Régions	-6 677 862,67	14 728 519,37	8 382 384,06	-331 727,36
4653400000 - Mandat de maîtrise d'ouvrage - Etablissements publics nationaux	-54 599,00	68 164,00	13 656,00	-91,00
4653500000 - Mandat de maîtrise d'ouvrage - Etablissements publics locaux	-266 711,73	0,00	0,00	-266 711,73
<b>466 Créances et dettes liées à la gestion de la trésorerie de l'Etat</b>	<b>15 238 090 807,19</b>	<b>665 677 441 233,78</b>	<b>680 992 533 009,25</b>	<b>-77 000 968,28</b>
<b>4661 Créances résultant des opérations de placement à court-terme de l'Etat</b>	<b>15 300 000 000,00</b>	<b>665 630 000 000,00</b>	<b>680 930 000 000,00</b>	<b>0,00</b>
4661200000 - Créances résultant des dépôts sur le marché interbancaire	15 300 000 000,00	661 630 000 000,00	676 930 000 000,00	0,00
4661300000 - Créances résultant des dépôts auprès des Etats de la zone euro	0,00	1 000 000 000,00	1 000 000 000,00	0,00
4661400000 - Créances résultant des dépôts auprès d'agences supranationales	0,00	3 000 000 000,00	3 000 000 000,00	0,00
4663000000 - Créances résultant des placements des deniers pupillaires	412 501,72	29 566,34	87 077,62	354 990,44
4666000000 - Comptes nominatifs des détenus	-40 486 251,30	16 077 536,61	16 949 215,95	-41 357 930,64
4666100000 - Comptes nominatifs des lycéens de la Défense	-1 237 443,23	886 555,77	865 102,82	-1 215 990,28
4667000000 - Dettes résultant des placements des CEPL sur un compte à terme	-20 598 000,00	29 742 581,84	43 926 581,84	-34 782 000,00
<b>4668 Diverses créances et dettes liées à la gestion de la trésorerie de l'Etat</b>	<b>0,00</b>	<b>704 993,22</b>	<b>705 031,02</b>	<b>-37,80</b>
4668800000 - Placements des autres correspondants du Trésor (hors CEPL)	0,00	704 993,22	705 031,02	-37,80
<b>467 Autres comptes débiteurs ou créditeurs</b>	<b>543 392 017,94</b>	<b>1 281 489 709 899,61</b>	<b>1 281 908 657 107,07</b>	<b>124 444 810,48</b>
<b>4671 Comptes débiteurs et créditeurs liés aux dettes financières, aux instruments financiers à terme, à la trésorerie et aux engagements hors bilan</b>	<b>-177 428 539,68</b>	<b>807 383 541 551,15</b>	<b>807 338 533 113,97</b>	<b>-132 420 102,50</b>
<b>46711 Créances constituées par les obligations et bons du Trésor souscrits non libérés</b>	<b>0,00</b>	<b>675 691 996 149,85</b>	<b>675 691 996 149,85</b>	<b>0,00</b>
467111 OAT	0,00	321 724 479 359,85	321 724 479 359,85	0,00

Libellé des comptes	Balance d'entrée	Débit	Crédit	Balance de sortie
4671111000 - Créances hors coupons courus	0,00	320 787 418 592,00	320 787 418 592,00	0,00
4671112000 - Coupons courus à recevoir	0,00	937 060 767,85	937 060 767,85	0,00
4671130000 - BTF	0,00	353 967 516 790,00	353 967 516 790,00	0,00
<b>46712 Créances et dettes résultant des produits financiers et des charges financières</b>	<b>8 059 618,69</b>	<b>75 487 898 003,13</b>	<b>75 481 549 063,44</b>	<b>14 408 558,38</b>
4671210000 - Charges financières à verser ou à capitaliser	0,00	73 398 057 874,90	73 398 057 874,90	0,00
4671220000 - Produits financiers à recevoir - PSCD	8 059 862,24	71 659 851,15	65 995 094,52	13 724 618,87
4671230000 - Produits financiers à recevoir - FI	-243,55	2 017 496 167,89	2 017 496 094,02	-169,68
4671240000 - Intérêts courus non échus à recevoir sur emprunts CDP - reprise SNCF	0,00	684 109,19	0,00	684 109,19
<b>46713 Obligations, bons du Trésor et autres emprunts annulés à rembourser</b>	<b>0,00</b>	<b>31 681 506 759,14</b>	<b>31 681 506 759,14</b>	<b>0,00</b>
4671310000 - OAT	0,00	31 681 506 759,14	31 681 506 759,14	0,00
<b>46714 Créances et dettes liées aux appels de marge</b>	<b>-97 351 878,69</b>	<b>392 598 052,11</b>	<b>324 071 121,31</b>	<b>-28 824 947,89</b>
4671420000 - Sur contrats d'échange de taux d'intérêts	-97 363 000,00	391 660 000,00	324 060 000,00	-29 763 000,00
<b>467148 Créances et dettes liées aux appels de marge</b>	<b>11 121,31</b>	<b>938 052,11</b>	<b>11 121,31</b>	<b>938 052,11</b>
4671481000 - Intérêts courus non échus à recevoir	11 121,31	938 052,11	11 121,31	938 052,11
<b>46715 Créances et dettes résultant d'un incident de paiement</b>	<b>-96 856 328,15</b>	<b>11 741 538 401,83</b>	<b>11 764 353 674,54</b>	<b>-119 671 600,86</b>
<b>467151 Dettes reconstituées suite à incident de paiement sur virements bancaires</b>	<b>-21 392 934,42</b>	<b>10 522 078 083,80</b>	<b>10 536 609 920,72</b>	<b>-35 924 771,34</b>
4671511000 - PSAX - Pensions	-3 429 929,99	27 718 257,04	28 059 919,40	-3 771 592,35
4671512000 - PSAX - Paye	-1 326 815,31	21 660 325,78	21 832 788,69	-1 499 278,22
4671513000 - PSAX - REC/MEN	-3 054 478,08	217 025 527,45	220 534 136,16	-6 563 086,79
4671518000 - Divers	-13 581 711,04	10 255 673 973,53	10 266 183 076,47	-24 090 813,98
4671520000 - Dettes reconstituées suite à chèques Trésor prescrits	-78 425 406,67	30 048 248,14	37 585 999,68	-85 963 158,21
4671530000 - Créances reconstituées suite à impayés sur produits autres que produits des régies	3 264 691,89	1 186 872 826,73	1 187 359 734,22	2 777 784,40
4671540000 - Dettes reconstituées suite à incident sur ordre de paiement	-626 075,44	252 121,73	223 971,81	-597 925,52
4671550000 - Créances résultant des impayés des régies	592 688,04	1 517 593,08	1 933 276,20	177 004,92
4671560000 - Dettes reconstituées suite à chèques DFT régisseurs prescrits	-255 997,20	581 628,12	464 196,13	-138 565,21
<b>467158 Diverses créances et dettes résultant d'un incident de paiement</b>	<b>-13 294,35</b>	<b>187 900,23</b>	<b>176 575,78</b>	<b>-1 969,90</b>
4671581000 - Diverses créances résultant d'un incident de paiement	-10 873,00	86 767,00	76 564,00	-670,00
4671582000 - Diverses dettes résultant d'un incident de paiement	-2 421,35	101 133,23	100 011,78	-1 299,90
<b>46716 Créances et dettes résultant des opérations liées aux correspondants du Trésor</b>	<b>8 719 887,62</b>	<b>2 534 161 975,56</b>	<b>2 540 414 133,96</b>	<b>2 467 729,22</b>
4671630000 - Dettes sur correspondants du Trésor - PSCD	-364 573,81	2 043 187 481,76	2 042 959 245,98	-136 338,03
4671640000 - Créances sur correspondants du Trésor - PSCD	9 084 461,43	490 974 493,80	497 454 887,98	2 604 067,25
<b>46717 Créances et dettes résultant des commissions et frais sur services bancaires</b>	<b>160,85</b>	<b>28 262 558,99</b>	<b>29 062 561,19</b>	<b>-799 841,35</b>
4671720000 - Commissions et frais sur services bancaires à recevoir - PSCD	0,00	244 575,52	244 575,52	0,00
4671730000 - Commissions et frais sur services bancaires à recevoir - FI	160,85	28 017 983,47	28 817 985,67	-799 841,35
<b>46718 Créances et dettes diverses liées aux dettes financières à terme, à la trésorerie et aux engagements hors bilan</b>	<b>0,00</b>	<b>9 825 579 650,54</b>	<b>9 825 579 650,54</b>	<b>0,00</b>
4671830000 - Coupons courus à restituer	0,00	1 272 082 573,85	1 272 082 573,85	0,00
4671840000 - Opérations financières pour le compte de tiers	0,00	3 276 506 967,51	3 276 506 967,51	0,00
4671870000 - Instruments conditionnels	0,00	5,45	5,45	0,00
<b>467188 Autres créances et dettes diverses liées aux dettes financières à terme, à la trésorerie et aux engagements hors bilan</b>	<b>0,00</b>	<b>5 276 990 103,73</b>	<b>5 276 990 103,73</b>	<b>0,00</b>
4671882000 - Dettes diverses	0,00	3 035 919 464,72	3 035 919 464,72	0,00
4671883000 - BPI AE - Créances ou dettes réciproques	0,00	2 241 070 639,01	2 241 070 639,01	0,00
<b>4672 Comptes débiteurs et créditeurs liés aux immobilisations financières</b>	<b>-719 900 576,99</b>	<b>1 570 173 926,65</b>	<b>1 794 687 621,16</b>	<b>-944 414 271,50</b>
46727 Comptes débiteurs - Intérêts à recouvrer	-719 900 576,99	1 570 173 926,65	1 794 687 621,16	-944 414 271,50

Libellé des comptes	Balance d'entrée	Débit	Crédit	Balance de sortie
<b>467272 Comptes débiteurs - Intérêts à recouvrer</b>	-770 618,79	770 618,79	1 624 686,73	-1 624 686,73
4672725000 - Écarts de change	-770 618,79	770 618,79	1 624 686,73	-1 624 686,73
4672740000 - Autres créances AFD sur C2D	0,41	131 143 390,64	131 143 391,05	0,00
4672790000 - Reclassement pour établissement des comptes annuels	-719 129 958,61	1 438 259 917,22	1 661 919 543,38	-942 789 584,77
<b>4673 Autres comptes débiteurs ou créditeurs - Sommes à restituer</b>	-437 821 400,75	216 283 705 173,36	216 487 530 356,21	-641 646 583,60
4673100000 - Autres comptes débiteurs ou créditeurs - Obligations fiscales à restituer	311,00	186 587 707 854,80	186 587 708 165,80	0,00
4673200000 - Autres comptes débiteurs ou créditeurs - Excédents de versement à restituer	-169 990 744,67	22 845 666 185,60	22 778 206 539,06	-102 531 098,13
4673300000 - Reliquats divers	-267 830 967,08	6 850 331 132,96	7 121 615 651,35	-539 115 485,47
<b>4674 Consignations</b>	-937 803 957,25	1 119 548 721,77	1 079 106 831,05	-897 362 066,53
4674000000 - Consignations des régies des secrétariats-greffes des tribunaux d'instance	-384 781 055,53	384 781 055,53	364 642 415,49	-364 642 415,49
4674100000 - Consignations des administrations financières – Opérations des Domaines recouvrées par la DGI - RAR	-197 782 617,94	307 755 761,00	291 754 533,70	-181 781 390,64
4674200000 - Consignations en garanties d'impôts contestés	-18 600 559,39	14 135 936,48	17 358 126,45	-21 822 749,36
4674300000 - Séquestres et liquidations de divers biens	-192 354 826,72	281 421 185,43	293 191 484,52	-204 125 125,81
4674400000 - Consignations pour l'environnement et la protection de la nature	-97 037 689,42	39 352 667,51	19 894 693,36	-77 579 715,27
4674500000 - Consignations et cautionnements – Opérations du Domaine recouvrées par la DGFIP	-6 806 075,02	36 544 337,89	39 134 194,48	-9 395 931,61
4674800000 - Consignations et retenues diverses	-40 441 133,23	55 557 777,93	53 131 383,05	-38 014 738,35
<b>4675 Comptes débiteurs ou créditeurs liés aux avances des comptes de commerce sur commandes et aux avoirs sur ventes</b>	-2 639 748,08	2 363 520,00	3 675 000,00	-3 951 228,08
4675100000 - Avances sur commandes des tiers aux comptes de commerce	-2 639 748,08	2 363 520,00	3 675 000,00	-3 951 228,08
<b>4677 Avances à court terme</b>	0,00	10 970 710 668,00	10 970 710 667,74	0,26
<b>46771 Avances aux départements sur le produit de la TIPP</b>	0,00	10 970 710 668,00	10 970 710 667,74	0,26
4677111000 - Avances aux départements sur le produit de la TICPE	0,00	10 970 710 668,00	10 970 710 667,74	0,26
<b>4678 Divers autres comptes débiteurs ou créditeurs</b>	2 818 986 240,69	244 086 642 150,90	244 161 366 917,26	2 744 261 474,33
<b>46781 Règlement à effectuer par titres de règlement particuliers</b>	-107 078 460,96	5 587 482 648,04	5 576 868 138,18	-96 463 951,10
4678110000 - Pensions réglées sur quittances	-67 105 005,39	301 664 081,15	287 411 279,42	-52 852 203,66
4678120000 - Arrérages de pensions restant à régler	-35 962 529,98	36 471 364,31	39 337 659,18	-38 828 824,85
4678130000 - Ordres de paiement assignés sur des comptables du Trésor	-3 542 069,51	3 179 843 763,15	3 180 302 877,86	-4 001 184,22
4678180000 - Règlements divers	-468 856,08	2 069 503 439,43	2 069 816 321,72	-781 738,37
<b>46782 Versements divers pour services à rendre</b>	-187 807 499,11	78 086 119 960,12	78 067 764 287,69	-169 451 826,68
4678210000 - Dépôts auprès des services de publicité foncière pour services à rendre	-190 795 985,49	77 999 135 855,01	77 980 189 353,29	-171 849 483,77
<b>467822 Opérations avec les pays étrangers</b>	2 988 581,38	86 981 435,11	87 572 354,40	2 397 662,09
4678221000 - Opérations de transferts de fonds pour le compte de particuliers - Devises	-5 561 895,75	65 428 996,61	66 045 279,13	-6 178 178,27
4678222000 - Sommes reçues de gouvernements étrangers pour le financement de dépenses d'intérêt militaire	-499 351,73	2 832 204,04	2 376 769,86	-43 917,55
4678228000 - Autres opérations avec les pays étrangers	9 049 828,86	18 720 234,46	19 150 305,41	8 619 757,91
4678280000 - Autres opérations	-95,00	2 670,00	2 580,00	-5,00
<b>46784 Dépenses en atténuation de recettes</b>	-25 576,39	116 249 764 307,15	116 249 729 848,08	8 882,68
4678410000 - Dégrèvements, remises et annulations, remboursements et restitutions sur contributions directes	-25 262,39	116 116 927 066,59	116 116 892 921,52	8 882,68
4678420000 - Remboursements sur produits indirects et divers	-314,00	132 837 240,56	132 836 926,56	0,00
<b>46785 Créances et dettes liées aux autres produits et charges de gestion ordinaire</b>	660,41	4 493 314 530,77	4 493 313 545,43	1 645,75
4678510000 - Créances et dettes liées aux intérêts moratoires, indemnités, pénalités et condamnations	0,00	3 720 768 765,70	3 720 768 765,70	0,00
4678520000 - Dettes relatives à l'apurement comptables des débets, des créances prescrites et des remises aux particuliers FI	930,41	47 161 658,34	47 162 009,00	579,75
4678530000 - Dettes relatives à l'apurement comptables des débets, des créances prescrites et des remises aux particuliers PSCD	-270,00	725 384 106,73	725 382 770,73	1 066,00
<b>46788 Autres comptes débiteurs ou créditeurs divers</b>	635 880 233,03	27 535 929 764,07	27 634 385 814,60	537 424 182,50
4678810000 - Dépôts et cautionnements reçus	-9 774 325,07	9 798 124,12	9 119 647,41	-9 095 848,36

Libellé des comptes	Balance d'entrée	Débit	Crédit	Balance de sortie
<b>467883 Dépenses en instance de règlement</b>	<b>-707 865 462,08</b>	<b>131 146 662,85</b>	<b>3 271,80</b>	<b>-576 722 071,03</b>
4678830000 - Autres dettes C2D	-707 859 385,77	131 146 662,85	3 271,80	-576 715 994,72
4678831000 - Exécution des conventions d'aides budgétaires en AFRIQUE	-6 076,31	0,00	0,00	-6 076,31
4678840000 - Oppositions sur sommes mises en paiement par les services de l'État (hors oppositions sur règlement aux pensionnés et personnels en PSOP) FI	-8 591 143,18	959 455 777,29	955 837 618,21	-4 972 984,10
4678841000 - Oppositions sur sommes mises en paiement par les services de l'État (hors oppositions sur règlement aux pensionnés et personnels en PSOP) Reprise opérations palier	-47 586,30	0,00	0,00	-47 586,30
4678842000 - Oppositions sur sommes mises en paiement par les services de l'État (hors oppositions sur règlement aux pensionnés et personnels en PSOP) PSCD	-1 450 819,60	11 769 098 342,70	11 769 586 856,77	-1 939 333,67
4678843000 - Fournisseurs non auxiliaisés - Cession opposition	0,00	7 888 863,58	7 904 153,49	-15 289,91
4678850000 - Montant versé à l'opposé	-1 533 848,65	139 051 537,41	138 516 426,35	-998 737,59
4678870000 - Oppositions sur sommes mises en paiement par les services de l'Etat	-4 743,18	0,00	0,00	-4 743,18
4678880000 - Divers autres comptes débiteurs ou créditeurs FI	-61 563 919,91	3 196 035 278,54	3 327 412 929,51	-192 941 570,88
4678881000 - Divers autres comptes débiteurs ou créditeurs PSCD	0,00	9 603 739 565,94	9 603 739 565,94	0,00
4678882000 - Régularisation budgétaire avances sur marchés - comptes débiteurs ou créditeurs FI	1 419 321,86	21 484 189,11	23 290 228,89	-386 717,92
<b>467889 Autres actifs et passifs - Pouvoirs publics</b>	<b>1 425 292 759,14</b>	<b>1 698 231 422,53</b>	<b>1 798 975 116,23</b>	<b>1 324 549 065,44</b>
<b>4678891 Autres actifs - Pouvoirs publics</b>	<b>1 432 705 190,70</b>	<b>1 427 283 004,85</b>	<b>1 528 551 277,69</b>	<b>1 331 436 917,86</b>
4678891100 - Autres actifs - Caisses de retraite des pouvoirs publics	1 389 395 668,80	1 335 393 470,21	1 439 508 262,50	1 285 280 876,51
4678891200 - Autres actifs - Caisses de sécurité sociale des pouvoirs publics	43 309 521,90	91 889 534,64	89 043 015,19	46 156 041,35
<b>4678892 Autres passifs - Pouvoirs publics</b>	<b>-7 412 431,56</b>	<b>270 948 417,68</b>	<b>270 423 838,54</b>	<b>-6 887 852,42</b>
4678892100 - Autres passifs - Caisses de retraite des pouvoirs publics	-244 768,39	240 217 940,19	241 518 583,26	-1 545 411,46
4678892200 - Autres passifs - Caisses de sécurité sociale des pouvoirs publics	-7 167 663,17	30 730 477,49	28 905 255,28	-5 342 440,96
<b>46789 Autres comptes débiteurs divers</b>	<b>2 478 016 883,71</b>	<b>12 134 030 940,75</b>	<b>12 139 305 283,28</b>	<b>2 472 742 541,18</b>
4678910000 - Dépenses en attente d'affectation	2 198 034 448,25	2 079 025 552,02	2 672 330 815,74	1 604 729 184,53
4678920000 - FMI - Opérations avec la Banque de France	0,00	178 609 206,96	178 609 206,96	0,00
4678940000 - Dations en paiement - Transferts au ménages	-202 743,00	36 996 880,00	36 722 580,00	71 557,00
4678951000 - Avances sur conventions de mandat - Article 40 – Dépenses de fonctionnement	216 393 300,20	91 350 150,10	154 685 605,10	153 057 845,20
4678952000 - Avances sur conventions de mandat - Article 40 - Transferts aux ménages	119 600 288,83	8 711 655 046,12	8 617 512 289,30	213 743 045,65
4678953000 - Avances sur conventions de mandat - Article 40 - Transferts aux entreprises	30 012 404,67	373 793 914,99	159 004 196,76	244 802 122,90
4678954000 - Avances sur conventions de mandat - Article 40 - Transferts aux collectivités territoriales	48 542 228,09	99 238 796,23	101 084 638,41	46 696 385,91
4678956000 - Avances sur conventions de mandat - Article 40 - Immobilisations corporelles	0,00	1 187 241,00	351 777,00	835 464,00
4678960000 - Dettes liées aux activités d'assurance export	-134 363 043,33	134 363 043,33	143 071 958,01	-143 071 958,01
4678970000 - Avances remboursables de droits de mutation à titre onéreux destinées à soutenir les départements	0,00	427 811 110,00	75 932 216,00	351 878 894,00
4679100000 - Reversement avances sur conventions de mandat Article 40	0,00	55 882,33	56 720,93	-838,60
4679200000 - OPERATIONS LIEES AU PAIEMENT DE PROXIMITE	0,00	72 968 305,45	72 989 878,75	-21 573,30
<b>468 Divers - Autres passifs, charges à payer et produits à recevoir</b>	<b>-95 337 953 085,55</b>	<b>67 196 327 070,32</b>	<b>56 141 499 798,02</b>	<b>-84 283 125 813,25</b>
4681000000 - Passif résultant des monnaies métalliques en circulation	-4 187 720 004,78	178 457 241,42	255 694 211,34	-4 264 956 974,70
4682000000 - Bons du Trésor émis au profit des organismes internationaux	-20 854 176 861,13	2 146 113 067,33	639 760 616,67	-19 347 824 410,47
4683110000 - Programmes d'investissements d'avenir - CDC	-2 905 939 928,75	864 166 390,39	871 171 128,98	-2 912 944 667,34
4683210000 - Programmes d'investissements d'avenir - ANAH	-52 526 538,27	13 101 498,00	569 137,73	-39 994 178,00
4683220000 - Programmes d'investissements d'avenir - ANR	-2 239 238 392,15	935 339 893,42	873 557 033,04	-2 177 455 531,77
4683310000 - Programmes d'investissements d'avenir - ADEME	-1 458 227 860,05	266 328 532,22	262 478 872,84	-1 454 378 200,67
4683320000 - Programmes d'investissements d'avenir - ANDRA	-42 108 556,11	4 747 770,66	348 239,15	-37 709 024,60
4683330000 - Programmes d'investissements d'avenir - ANRU	-363 221 979,23	35 604 729,44	2 663 058,00	-330 280 307,79
4683340000 - Programmes d'investissements d'avenir - BPI Groupe	-2 552 501 014,38	1 472 260 845,78	1 757 271 190,43	-2 837 511 359,03
4683350000 - Programmes d'investissements d'avenir - CEA	-148 139 824,72	257 339 331,32	109 200 000,00	-493,40
4683360000 - Programmes d'investissements d'avenir - CNES	-94 999 819,61	19 717 726,02	0,00	-75 282 093,59
4683370000 - Programmes d'investissements d'avenir - FAM	-56 983 302,10	21 588 159,64	922 581,43	-36 317 723,89
4683380000 - Programmes d'investissements d'avenir - ONERA	-270 154 490,12	139 347 501,43	95 913,20	-130 902 901,89



Libellé des comptes	Balance d'entrée	Débit	Crédit	Balance de sortie
4683800000 - Intérêts courus non échus sur dotations non consommables	-189 474 201,56	376 942 660,26	374 883 158,38	-187 414 699,68
<b>4686 Charges à payer</b>	<b>-60 095 466 023,32</b>	<b>60 095 466 023,32</b>	<b>50 705 365 820,00</b>	<b>-50 705 365 820,00</b>
4686120000 - Intérêts courus sur emprunts sur le marché interbancaire	-394 333,32	394 333,32	0,00	0,00
4686200000 - Remboursement de TVA	-22 394 623 741,00	22 394 623 741,00	21 576 546 086,00	-21 576 546 086,00
4686300000 - Remboursement d'IS - Obligations fiscales	-37 577 750 212,00	37 577 750 212,00	29 100 918 953,00	-29 100 918 953,00
4686500000 - Charges à payer diverses - Autres charges à payer (hors tiers fournisseurs, personnel, pensionnés, sécurité sociale)	-122 697 737,00	122 697 737,00	27 900 781,00	-27 900 781,00
<b>4687 Produits à recevoir</b>	<b>172 925 710,73</b>	<b>369 805 699,67</b>	<b>287 518 836,83</b>	<b>255 212 573,57</b>
<b>46871 Intérêts courus</b>	<b>0,00</b>	<b>157 515,20</b>	<b>157 515,20</b>	<b>0,00</b>
4687180000 - Autres intérêts courus	0,00	157 515,20	157 515,20	0,00
4687800000 - Autres produits à recevoir	172 925 710,73	369 648 184,47	287 361 321,63	255 212 573,57

Libellé des comptes	Balance d'entrée	Débit	Crédit	Balance de sortie
<b>47 Comptes transitoires ou d'attente</b>	-2 692 924 951,47	3 393 573 883 872,68	3 392 821 886 288,01	-1 940 927 366,80
<b>471 Comptes d'attente débiteurs</b>	12 971 032,82	18 638 694 833,87	18 640 960 523,12	10 705 343,57
4711000000 - Comptes d'attente débiteurs FI	12 971 032,82	18 638 694 348,11	18 640 960 037,36	10 705 343,57
4712000000 - Comptes d'attente débiteurs PSCD	0,00	485,76	485,76	0,00
<b>472 Comptes d'attente créditeurs</b>	-3 810 150,33	5 048 563 430,33	5 046 847 834,07	-2 094 554,07
4721000000 - Comptes d'attente créditeurs FI	-3 492 235,79	2 634 666 543,93	2 633 075 015,50	-1 900 707,36
4722000000 - Comptes d'attente créditeurs PSCD	-317 914,54	2 413 896 886,40	2 413 772 818,57	-193 846,71
<b>473 Comptes transitoires débiteurs</b>	498 739 149,66	386 637 614 500,05	386 745 352 873,24	391 000 776,47
4731000000 - Comptes transitoires débiteurs FI	138 028 037,48	156 804 157 039,10	156 849 559 511,60	92 625 564,98
4732000000 - Comptes transitoires débiteurs PSCD	360 452 508,64	229 440 191 919,04	229 502 358 641,07	298 285 786,61
4733000000 - Comptes transitoires débiteurs CEP	258 603,54	393 265 541,91	393 434 720,57	89 424,88
<b>474 Comptes transitoires créditeurs</b>	-2 587 910 761,20	1 110 928 027 881,37	1 110 539 031 795,43	-2 198 914 675,26
4741000000 - Comptes transitoires créditeurs FI	-596 902 609,77	678 887 341 444,53	678 725 719 148,48	-435 280 313,72
4742000000 - Comptes transitoires créditeurs PSCD	-1 949 689 850,31	422 223 453 620,37	422 005 574 986,93	-1 731 811 216,87
4743000000 - Comptes transitoires créditeurs CEP	-41 318 301,12	9 817 232 816,47	9 807 737 660,02	-31 823 144,67
<b>475 Avis de règlement</b>	142 834,37	634 199 583 721,59	634 199 701 071,45	25 484,51
4751000000 - Avis de règlement - Dépenses	3 951 007,47	65 842 659 238,71	65 842 662 269,98	3 947 976,20
4755000000 - Avis de règlement - Recettes	-3 808 173,10	568 356 924 482,88	568 357 038 801,47	-3 922 491,69
4778870000 - Montant versé à l'opposé	-26 307,96	0,00	0,00	-26 307,96
<b>478 Comptes techniques - Autres opérations diverses</b>	-613 030 748,83	1 238 121 399 505,47	1 237 649 992 190,70	-141 623 434,06
4781000000 - Opérations EUROCLEAR à régulariser	591,00	1 229 793 066 355,92	1 229 793 066 355,92	591,00
4782000000 - Transmission universelle de patrimoine (TUP) - Compte technique	0,00	1 862 511,93	1 862 511,93	0,00
4783000000 - Compte transitoire créditeur fonds européens - Opérations des tiers	-613 031 339,83	8 016 497 325,48	7 545 090 010,71	-141 624 025,06
4784000000 - RNF- Admissions en non valeur et décisions gracieuses	0,00	309 973 312,14	309 973 312,14	0,00

Libellé des comptes	Balance d'entrée	Débit	Crédit	Balance de sortie
<b>48 Comptes de régularisation</b>	-35 702 044 344,20	18 755 890 386,72	21 210 943 496,37	-38 157 097 453,85
4810000000 - Charges à répartir	140 372 399,15	27 500 000,00	8 452 970,63	159 419 428,52
<b>482 Comptes de régularisation des opérations en devises et instruments financiers à terme</b>	72 343 742,52	98 865 016,78	246 263 015,22	-75 054 255,92
4821000000 - Comptes d'ajustement sur instruments financiers à terme et autres éléments de hors bilan	72 343 742,52	98 860 016,78	246 258 015,22	-75 054 255,92
<b>4822 Pertes ou gains potentiels sur emprunts en devises étrangères couverts et sur opérations de couverture</b>	0,00	5 000,00	5 000,00	0,00
4822100000 - Pertes potentielles	0,00	5 000,00	5 000,00	0,00
4832000000 - Ecart de conversion FMI - Passif	-8 380 988,46	8 380 988,46	0,00	0,00
4860000000 - Charges constatées d'avance	157 065 838,32	449 698 211,17	313 138 329,17	293 625 720,32
4870000000 - Produits constatés d'avance	-12 484 171 333,17	1 382 758 554,81	1 943 103 851,76	-13 044 516 630,12
<b>488 Régularisations diverses</b>	-23 579 274 002,56	16 788 687 615,50	18 699 985 329,59	-25 490 571 716,65
<b>4882 Compte d'abonnement des charges</b>	0,00	36 905 056,35	36 905 056,35	0,00
<b>48821 Compte d'abonnement des frais de commissionnement des cartes bancaires</b>	0,00	13 977 215,29	13 977 215,29	0,00
4882100000 - Compte d'abonnement des frais de commissionnement des cartes bancaires	0,00	13 977 215,29	13 977 215,29	0,00
4882200000 - Compte d'abonnement des remises accordées aux distributeurs auxiliaires	0,00	22 907 100,59	22 907 100,59	0,00
4882800000 - Compte d'abonnement divers	0,00	20 740,47	20 740,47	0,00
4884000000 - Investissements d'avenir - dotations non consommables	-21 995 000 000,00	1 079 782 582,55	1 079 782 582,55	-21 995 000 000,00
4884100000 - Investissements d'avenir - dotations non consommables	-1 600 000 000,00	1 600 000 000,00	3 500 000 000,00	-3 500 000 000,00
4886000000 - Charges à payer sur engagements hors bilan	-792 355,55	792 355,55	937 216,65	-937 216,65
4887000000 - Produits à recevoir sur engagements hors bilan	16 515 748,03	5 365 500,00	16 515 748,03	5 365 500,00
4888000000 - Autres régularisations diverses	2 604,96	14 065 842 121,05	14 065 844 726,01	0,00

Libellé des comptes	Balance d'entrée	Débit	Crédit	Balance de sortie
<b>49 Dépréciation des comptes de tiers</b>	-36 284 391 684,07	55 895 724 870,05	55 812 388 815,87	-36 201 055 629,89
491 Dépréciation des comptes clients, redevables et autres débiteurs	-36 093 978 143,61	55 887 885 749,51	55 787 842 615,99	-35 993 935 010,09
4911000000 - Dépréciation des comptes clients	-220 921 355,08	369 583 681,66	365 254 387,61	-216 592 061,03
4914 Dépréciation des comptes redevables - Autres créances liées à l'impôt	-26 782 233 267,28	39 213 647 169,46	38 588 650 198,65	-26 157 236 296,47
49141 Dépréciation des comptes redevables - Autres créances liées à l'impôt - Autres contributions directes non ventilées - Impôts d'Etat	-23 973 255 297,28	33 825 905 628,46	32 818 857 444,65	-22 966 207 113,47
4914110000 - IR et autres créances liées à l'impôt	-7 099 288 745,70	11 534 071 803,00	11 522 416 137,62	-7 087 633 080,32
4914120000 - IS	-4 985 274 238,87	3 970 942 609,24	3 632 791 514,06	-4 647 123 143,69
4914130000 - DEPRECIATIONS TICPE	-11 353 495,00	11 353 495,00	8 424 553,00	-8 424 553,00
4914140000 - TVA	-11 500 232 517,04	18 207 285 103,39	17 539 370 975,65	-10 832 318 389,30
4914150000 - Droits d'enregistrement	-377 106 300,67	102 252 617,83	115 854 264,32	-390 707 947,16
49142 Dépréciation des comptes redevables - Autres créances liées à l'impôt - Autres contributions directes non ventilées - Impôts locaux	-2 808 977 970,00	5 387 741 541,00	5 769 792 754,00	-3 191 029 183,00
4914210000 - Impôts locaux	-2 808 977 970,00	5 387 741 541,00	5 769 792 754,00	-3 191 029 183,00
4915000000 - Dépréciations des comptes redevables - Créances liées aux amendes et autres pénalités	-8 349 699 871,25	14 808 718 698,39	14 825 501 429,73	-8 366 482 602,59
4917000000 - Dépréciations des comptes redevables - Créances non fiscales recouvrées par les comptables du Trésor	-741 123 650,00	1 495 936 200,00	2 008 436 600,00	-1 253 624 050,00
496 Dépréciations des autres créances de l'actif circulant	-195 555 321,89	7 139 409,14	24 346 631,93	-212 762 544,68
4967000000 - Dépréciations des créances diverses de l'actif circulant	-195 555 321,89	7 139 409,14	24 346 631,93	-212 762 544,68
499 Ecart d'intégration BO - Comptes de tiers	5 141 781,43	699 711,40	199 567,95	5 641 924,88
4992000000 - Ecart d'intégration BO 2012 - Clients	5 141 781,43	699 711,40	199 567,95	5 641 924,88

## Classe 5 Comptes financiers

	Balance d'entrée	Débit	Crédit	Balance de sortie
50 Equivalents de trésorerie	5 073 865 278,99	19 720 290 958,80	24 764 888 127,25	29 268 110,54
51 Banques, établissements financiers et assimilés	31 958 786 426,70	10 990 350 669 897,00	10 907 897 123 510,00	114 412 332 813,75
53 Caisse	40 433 003,53	865 781 159,53	867 744 139,85	38 470 023,21
54 Régies et assimilées et comptes rattachés	33 303 381,31	33 254 039 339,53	33 178 181 526,67	109 161 194,17
55 Comptes de dépôts des budgets annexes et autres services non personnalisés de l'Etat	-1 227 443 707,65	3 428 460 970,00	3 395 630 277,55	-1 194 613 015,20
56 Chèques Trésor émis	-153 929 405,52	1 628 979 090,83	1 681 595 554,44	-206 545 869,13
58 Mouvements entre comptes financiers	9 458 284,49	4 125 913 251,13	4 139 679 003,40	-4 307 467,78
59 Provisions pour dépréciation des comptes financiers	-104 810,49	90 025,37	4 079,12	-18 864,24
<b>TOTAL DE LA CLASSE 5</b>	<b>35 734 368 451,36</b>	<b>11 053 374 224 692,20</b>	<b>10 975 924 846 218,30</b>	<b>113 183 746 925,32</b>

Libellé des comptes	Balance d'entrée	Débit	Crédit	Balance de sortie
<b>50 Equivalents de trésorerie</b>	5 073 865 278,99	19 720 290 958,80	24 764 888 127,25	29 268 110,54
5010000000 - Valeurs mobilières de placement	5 072 850 380,40	19 720 199 092,13	24 764 493 613,04	28 555 859,49
5080000000 - Intérêts courus sur valeurs mobilières de placement	1 014 898,59	91 866,67	394 514,21	712 251,05

Libellé des comptes	Balance d'entrée	Débit	Crédit	Balance de sortie
<b>51 Banques, établissements financiers et assimilés</b>	<b>31 958 786 426,70</b>	<b>10 990 350 669 897,00</b>	<b>10 907 897 123 510,00</b>	<b>114 412 332 813,75</b>
511 Valeurs à l'encaissement sur les comptes d'opérations du Trésor	2 133 518 422,73	2 327 282 311 270,38	2 328 962 190 271,25	453 639 421,86
5112 Valeurs à l'encaissement sur les comptes d'opérations du Trésor à la BDF	2 117 709 909,27	2 317 199 850 808,88	2 318 873 112 181,22	444 448 536,93
51121 Comptes d'opérations des comptables centralisateurs	176 301 915,65	1 786 658 299 642,45	1 786 688 762 084,55	145 839 473,55
5112110000 - Chèques à l'encaissement	111 885 135,71	13 719 022 873,11	13 751 995 983,41	78 912 025,41
5112120000 - Cartes bancaires à l'encaissement	555 219,64	491 277 705,09	491 499 190,82	333 733,91
5112130000 - Avis de prélèvement/TIP à l'encaissement	60 227 971,95	222 732 085 808,00	222 729 370 157,00	62 943 622,95
5112140000 - Virements bancaires à l'encaissement	0,00	1 549 544 675 639,35	1 549 544 675 639,35	0,00
5112150000 - Effets à l'encaissement	3 633 588,35	171 237 616,90	171 221 113,97	3 650 091,28
5112200000 - Comptes d'opérations des comptables non centralisateurs	7 139 872,70	13 131,33	13 225,89	7 139 778,14
5112300000 - Valeurs à l'encaissement sur les comptes BdF des postes comptables non centralisateurs (PNC)	539 355 477,18	457 582 624 553,57	457 872 889 818,28	249 090 212,47
5112400000 - Valeurs à l'encaissement sur les comptes BdF des comptables des Douanes	1 394 912 643,74	72 958 913 481,53	74 311 447 052,50	42 379 072,77
5114 Valeur à l'encaissement sur les comptes d'opérations ou courants du Trésor dans les banques et instituts d'émission d'outer-mer	15 681 944,22	2 571 475 162,65	2 577 602 052,09	9 555 054,78
51142 Valeurs à l'encaissement sur le compte courant du Trésor à l'IEOM	15 681 944,22	2 571 475 162,65	2 577 602 052,09	9 555 054,78
511421 Comptes d'opérations des comptables centralisateurs	74 839,87	1 070 559 746,63	1 070 533 245,18	101 341,32
5114211000 - Chèques à l'encaissement	74 839,87	1 070 559 746,63	1 070 533 245,18	101 341,32
5114250000 - Chèques à l'encaissement des comptables non centralisateurs	15 607 104,35	1 500 915 416,02	1 507 068 806,91	9 453 713,46
5115 Valeurs à l'encaissement sur les comptes d'opérations du Trésor dans les instituts et banques d'émission de la zone franc	0,00	2 930,04	2 930,04	0,00
5115100000 - Compte courant du Trésor dans les instituts et banques d'émission de la zone franc – Valeurs à l'encaissement	0,00	2 930,04	2 930,04	0,00
5116000000 - Valeurs à l'encaissement sur les comptes bancaires à l'étranger	147 781,94	15 835 174,40	15 978 404,92	4 551,42
5117 Valeurs à l'encaissement sur le compte courant du Trésor en devises à la Banque de France	0,00	2 861 204 786,19	2 861 204 786,19	0,00
5117100000 - Valeur à l'encaissement en dollars	0,00	2 728 935 902,43	2 728 935 902,43	0,00
5117300000 - Valeur à l'encaissement en franc suisse	0,00	132 268 883,76	132 268 883,76	0,00
5118000000 - Valeurs à l'encaissement sur les autres comptes bancaires	-21 212,70	4 633 942 408,22	4 634 289 916,79	-368 721,27
<b>512 Banque de France - Euros</b>	<b>27 957 955 932,56</b>	<b>8 596 447 216 870,32</b>	<b>8 512 317 971 826,01</b>	<b>112 087 200 976,87</b>
5120000000 - Compte courant du Trésor à la banque de France	31 487 513 468,72	569 388 566 951,70	485 701 994 390,44	115 174 086 029,98
5121 Comptes d'opérations du Trésor à la banque de France	0,00	3 065 742 378 538,76	3 065 742 378 538,76	0,00
5121100000 - Comptes d'opérations des comptables centralisateurs	0,00	2 285 082 510 970,16	2 285 082 510 970,16	0,00
5121600000 - Comptes d'opérations des comptables non centralisateurs	0,00	780 659 867 568,60	780 659 867 568,60	0,00
5123000000 - Opérations en cours d'exécution issues du système de règlement-livraison des titres d'EUROCLEAR	0,00	1 237 860 586 621,47	1 237 860 586 621,47	0,00
5124 Compte d'opérations du Trésor à la Banque de France – Discordances	-457 931,85	11 381 787,40	11 061 210,13	-137 354,58
5124100000 - Banque de France - Discordances - PSCD	-457 931,85	11 381 787,40	11 061 210,13	-137 354,58
5126 Moyens de paiement en cours de décaissement	-3 439 354 673,22	3 262 044 681 094,28	3 261 658 641 506,12	-3 053 315 085,06
5126100000 - EIC retour	884 160,89	4 382 451 686,12	4 381 650 401,26	1 685 445,75
51264 Virements bancaires en cours de décaissement	-3 440 238 834,11	3 257 662 229 408,16	3 257 276 991 104,86	-3 055 000 530,81
5126410000 - Comptes d'opérations des comptables centralisateurs	-543 613 619,89	2 768 632 040 403,22	2 768 822 421 861,36	-733 995 078,03
5126420000 - Comptes d'opérations des comptables non centralisateurs	-16 194 723,87	2 781,05	2 781,05	-16 194 723,87
5126430000 - Moyens de paiement en cours de décaissement sur les comptes BdF des postes comptables non centralisateurs (PNC)	-2 880 430 490,35	485 276 992 235,27	484 701 145 786,35	-2 304 584 041,43
5126440000 - Comptes d'opérations des comptables centralisateurs virements hors SEPA	0,00	3 753 193 988,62	3 753 420 676,10	-226 687,48
5127 Opérations à régulariser sur les comptes d'opérations des comptables	-102 634,83	13 913 308 922,25	13 913 254 038,69	-47 751,27
51271 EIC retour - Opérations connexes émises	2 227,76	17 464 731,31	17 468 898,07	-1 939,00

Libellé des comptes	Balance d'entrée	Débit	Crédit	Balance de sortie
5127110000 - Opérations débitrices	2 271,76	15 874 533,00	15 876 804,76	0,00
5127190000 - Opérations créditrices	-44,00	1 590 198,31	1 592 093,31	-1 939,00
<b>51272 EIC retour - Opérations connexes reçues</b>	<b>-8,00</b>	<b>9 163 660,92</b>	<b>9 163 571,92</b>	<b>81,00</b>
5127210000 - Opérations débitrices	-16,00	7 963 805,62	7 963 789,62	0,00
5127290000 - Opérations créditrices	8,00	1 199 855,30	1 199 782,30	81,00
<b>51278 Autres opérations à régulariser sur les comptes d'opérations des comptables</b>	<b>-104 854,59</b>	<b>13 886 680 530,02</b>	<b>13 886 621 568,70</b>	<b>-45 893,27</b>
5127810000 - Opérations débitrices	4 609,54	7 319 882 092,34	7 319 881 001,35	5 700,53
5127890000 - Opérations créditrices	-109 464,13	6 566 798 437,68	6 566 740 567,35	-51 593,80
5128000000 - Opérations diverses	-4 862,35	3 409 221 634,92	3 409 218 298,28	-1 525,71
<b>5129 CADRAN - Opérations à imputer</b>	<b>-89 637 433,91</b>	<b>444 077 091 319,54</b>	<b>444 020 837 222,12</b>	<b>-33 383 336,49</b>
5129100000 - Opérations débitrices	734 086,45	39 794 928 867,17	39 795 640 384,99	22 568,63
5129500000 - Opérations créditrices	-90 371 520,36	404 282 162 452,37	404 225 196 837,13	-33 405 905,12
<b>513 Comptes courants postaux</b>	<b>753 310,41</b>	<b>1 162 967 810,07</b>	<b>1 163 424 456,36</b>	<b>296 664,12</b>
5131000000 - Compte courant postal d'ajustement	-18 102 835,15	147 656 033,38	142 982 072,89	-13 428 874,66
<b>5132 Comptes courants postaux - Approvisionnement/dégagement</b>	<b>18 856 145,56</b>	<b>1 015 311 776,69</b>	<b>1 020 442 383,47</b>	<b>13 725 538,78</b>
5132100000 - CCP - A/D - Avis de débits attendus	56,65	456 950 022,18	456 940 363,51	9 715,32
5132200000 - CCP - A/D - Avis de crédits attendus	145 844,69	255 680 293,55	255 595 620,15	230 518,09
5132300000 - CCP - Approvisionnement/dégagement	18 734 576,60	300 818 715,73	306 047 976,88	13 505 315,45
5132800000 - CCP A/D DISCORDANCES	-24 332,38	1 862 745,23	1 858 422,93	-20 010,08
<b>514 Instituts et banques d'émission d'outre-mer</b>	<b>30 746 524,44</b>	<b>35 994 567 390,48</b>	<b>36 002 128 671,84</b>	<b>23 185 243,08</b>
<b>5142 IEOM</b>	<b>-20 001 703,35</b>	<b>35 319 771 262,14</b>	<b>35 315 279 398,04</b>	<b>-15 509 839,25</b>
5142000000 - Institut d'Emission d'Outre Mer (IEOM) - Compte de Nivellement	0,00	11 174 356 054,36	11 174 356 054,36	0,00
<b>51421 Compte courant du Trésor à l'IEOM</b>	<b>0,00</b>	<b>11 219 616 639,14</b>	<b>11 219 616 639,14</b>	<b>0,00</b>
5142110000 - Comptes d'opérations des comptables autres que les comptables non centralisateurs du Trésor	0,00	4 828 535 418,13	4 828 535 418,13	0,00
5142150000 - Comptes d'opérations des comptables non centralisateurs	0,00	6 391 081 221,01	6 391 081 221,01	0,00
<b>51426 Moyens de paiement en cours de décaissement</b>	<b>-20 001 703,35</b>	<b>12 925 798 568,64</b>	<b>12 921 306 704,54</b>	<b>-15 509 839,25</b>
5142610000 - Comptes d'opérations des comptables centralisateurs	-4 937 079,10	6 531 605 845,33	6 532 921 232,65	-6 252 466,42
5142650000 - Comptes d'opérations des comptables non centralisateurs	-15 064 624,25	6 394 192 723,31	6 388 385 471,89	-9 257 372,83
<b>5143 Compte courant au service des postes dans les collectivités d'outre-mer et les collectivités à statut particulier</b>	<b>50 748 227,79</b>	<b>674 796 128,34</b>	<b>686 849 273,80</b>	<b>38 695 082,33</b>
5143100000 - Compte courant au service des postes des comptables autres que les comptables non centralisateurs du Trésor	462 186,51	186 827 457,47	186 609 560,83	680 083,15
5143500000 - Compte courant au service des postes des comptables non centralisateurs	50 286 041,28	487 968 670,87	500 239 712,97	38 014 999,18
<b>515 Instituts et banques d'émission de la zone franc</b>	<b>0,00</b>	<b>17 408 934,35</b>	<b>17 408 934,35</b>	<b>0,00</b>
5151000000 - Compte courant du Trésor dans les instituts et banques d'émission de la zone franc	0,00	8 501 630,60	8 501 630,60	0,00
5159000000 - Moyens de paiement en cours de décaissement	0,00	8 907 303,75	8 907 303,75	0,00
<b>516 Banques à l'étranger</b>	<b>164 800 282,88</b>	<b>11 379 782 467,32</b>	<b>11 379 436 319,44</b>	<b>165 146 430,76</b>
<b>5161 Compte bancaires et postaux des comptables principaux et des agents comptables</b>	<b>79 602 053,09</b>	<b>743 338 771,13</b>	<b>744 164 550,91</b>	<b>78 776 273,31</b>
<b>51612 Compte bancaire des comptables principaux du Trésor et des agents comptables</b>	<b>79 602 053,09</b>	<b>743 338 771,13</b>	<b>744 164 550,91</b>	<b>78 776 273,31</b>
5161210000 - Compte bancaire des comptables principaux du Trésor	35 406 789,57	575 758 824,13	579 965 081,54	31 200 532,16
<b>516122 Compte bancaire des entités autonomes</b>	<b>44 195 263,52</b>	<b>167 579 947,00</b>	<b>164 199 469,37</b>	<b>47 575 741,15</b>
5161221000 - Compte bancaire des entités autonomes - Monnaie locale	37 422 925,46	125 365 616,56	121 758 987,27	41 029 554,75
5161222000 - Compte bancaire des entités autonomes - Euros	6 137 988,81	35 870 230,21	36 345 842,86	5 662 376,16
5161223000 - Compte bancaire des entités autonomes - Devise tierce	634 349,25	6 344 100,23	6 094 639,24	883 810,24
5162000000 - Compte bancaires et postaux des régisseurs auprès des postes diplomatiques ou consulaires	81 150 216,14	747 677 735,93	766 004 126,54	62 823 825,53
5164000000 - Mouvements de fonds avec les régies diplomatiques et consulaires	-1 428 557,85	717 172 085,28	699 137 529,69	16 605 997,74



Libellé des comptes	Balance d'entrée	Débit	Crédit	Balance de sortie
5164300000 - Mouvements de fonds internes des régies diplomatiques et consulaires	0,00	1 447 882,00	1 447 882,00	0,00
5168000000 - Autres comptes bancaires à l'étranger	6 998 937,72	8 036 957 718,46	8 035 763 617,44	8 193 038,74
5169000000 - Moyens de paiement en cours de décaissement	-1 522 366,22	1 133 188 274,52	1 132 918 612,86	-1 252 704,56
<b>517 Banque de France – Devises</b>	<b>0,00</b>	<b>4 196 404 166,27</b>	<b>4 196 421 792,40</b>	<b>-17 626,13</b>
5171000000 - Banque de France – Dollars	0,00	1 520 807 746,57	1 520 825 372,70	-17 626,13
5173000000 - Banque de France – Franc suisse	0,00	66 134 441,88	66 134 441,88	0,00
<b>5179 Moyens de paiement en cours de décaissement</b>	<b>0,00</b>	<b>2 609 461 977,82</b>	<b>2 609 461 977,82</b>	<b>0,00</b>
5179100000 - Moyens de paiement en cours de décaissement – Dollars	0,00	2 477 193 094,06	2 477 193 094,06	0,00
5179300000 - Moyens de paiement en cours de décaissement – Franc suisse	0,00	132 268 883,76	132 268 883,76	0,00
<b>518 Autres banques, organismes assimilés et comptes rattachés</b>	<b>1 671 011 953,68</b>	<b>13 870 010 987,85</b>	<b>13 858 141 238,34</b>	<b>1 682 881 703,19</b>
5181000000 - Comptes bancaires	1 684 858 635,77	11 677 306 400,99	11 628 120 053,63	1 734 044 983,13
5182000000 - Crédit foncier – Compte de fonctionnement	1 411 481,16	1 709,27	2 574 541,65	-1 161 351,22
5188000000 - Intérêts courus sur comptes bancaires	-14 557 660,68	14 723 607,84	49 981 018,35	-49 815 071,19
5189000000 - Moyens de paiement en cours de décaissement	-700 502,57	2 177 979 269,75	2 177 465 624,71	-186 857,53

Libellé des comptes	Balance d'entrée	Débit	Crédit	Balance de sortie
<b>53 Caisse</b>	40 433 003,53	865 781 159,53	867 744 139,85	38 470 023,21
<b>531 Caisse en euros</b>	35 214 510,34	731 162 596,75	732 723 549,34	33 653 557,75
5311000000 - Caisse en euros des comptables du Trésor centralisateurs	2 354 289,39	145 470 434,78	145 553 837,34	2 270 886,83
5315000000 - Caisse en euros des comptables non centralisateurs	16 917 558,54	529 445 146,83	533 298 836,74	13 063 868,63
5316000000 - Caisse en euros des comptables des administrations financières	15 564 887,12	52 051 803,20	50 554 772,48	17 061 917,84
5317000000 - Caisse en euros des entités autonomes	377 775,29	4 195 211,94	3 316 102,78	1 256 884,45
<b>532 Caisse en monnaies étrangères</b>	5 221 715,69	134 187 061,89	134 589 112,15	4 819 665,43
<b>5321 Caisse en monnaies étrangères des comptables du Trésor à l'étranger</b>	4 383 669,39	100 390 024,71	100 399 291,26	4 374 402,84
<b>53211 Comptables du Trésor et des agents comptables</b>	244 128,24	6 745 000,70	6 701 605,49	287 523,45
5321110000 - Caisse des comptables du Trésor	30 430,23	441 688,16	436 552,84	35 565,55
<b>532112 Caisse des entités autonomes</b>	213 698,01	6 303 312,54	6 265 052,65	251 957,90
5321121000 - Caisse des entités autonomes - Monnaies locales	193 203,94	5 738 353,59	5 698 980,12	232 577,41
5321122000 - Caisse des entités autonomes - Devises tierces	20 494,07	564 958,95	566 072,53	19 380,49
5321500000 - Régisseurs auprès des postes diplomatiques ou consulaires	4 139 541,15	93 645 024,01	93 697 685,77	4 086 879,39
5323000000 - Caisse en monnaies étrangères des états de la zone franc	83 669,03	99 431,21	183 100,24	0,00
<b>5324 Caisse en monnaies étrangères des collectivités d'Outre-mer et collectivités à statut particulier</b>	754 377,27	33 697 605,97	34 006 720,65	445 262,59
5324100000 - Comptables autres que les comptables non centralisateurs	217 073,36	15 213 136,97	15 221 661,68	208 548,65
5324500000 - Comptables non centralisateurs	537 303,91	18 484 469,00	18 785 058,97	236 713,94
5390000000 - Bons de caisse émis	-3 222,50	431 500,89	431 478,36	-3 199,97

Libellé des comptes	Balance d'entrée	Débit	Crédit	Balance de sortie
<b>54 Régies et assimilées et comptes rattachés</b>	<b>33 303 381,31</b>	<b>33 254 039 339,53</b>	<b>33 178 181 526,67</b>	<b>109 161 194,17</b>
<b>541 Avances</b>	<b>131 138 146,33</b>	<b>1 568 094 096,56</b>	<b>1 488 819 192,45</b>	<b>210 413 050,44</b>
5411000000 - Avances pour dépenses en euros	70 352 312,86	11 398 766,42	12 710 665,93	69 040 413,35
5412000000 - Avances pour dépenses en monnaies étrangères	1 670 997,48	6 794 148,67	6 683 597,47	1 781 548,68
5413000000 - Avances pour fonds de caisse en euros	26 435,41	12 802 938,91	12 807 505,10	21 869,22
5414000000 - Avances pour fonds de caisse en monnaies étrangères	82 373,12	36 330 633,86	36 311 849,49	101 157,49
<b>5415 Avances pour octroi de prêts</b>	<b>19 938 203,92</b>	<b>1 209 100 337,03</b>	<b>1 132 215 038,28</b>	<b>96 823 502,67</b>
5415100000 - Avances pour octroi de prêts aux états étrangers	19 711 203,92	503 623 414,53	504 997 716,78	18 336 901,67
5415200000 - Avances pour octroi de prêts du FDES	0,00	592 410 000,00	573 226 500,00	19 183 500,00
5415300000 - Avances pour octroi de prêts pour le lancement de matériels aéronautiques ou d'armement complexes	227 000,00	13 066 922,50	13 293 922,50	0,00
5415400000 - Avance pour l'octroi de prêts aux entreprises fragilisées par la crise sanitaire du COVID-19 (CCF 877)	0,00	100 000 000,00	40 696 899,00	59 303 101,00
5416000000 - Avances consulaires	3 223 100,32	12 411 034,48	14 303 764,50	1 330 370,30
5417000000 - Avances sur comptes nominatifs des détenus	40 486 247,35	16 944 898,95	16 073 219,60	41 357 926,70
5417100000 - Avances sur comptes nominatifs des élèves des lycées de la Défense	1 237 443,23	869 419,84	890 872,79	1 215 990,28
5418000000 - Autres avances	-5 878 967,36	261 441 918,40	256 822 679,29	-1 259 728,25
<b>542 Comptes de dépôts des régisseurs</b>	<b>-514 888 561,19</b>	<b>1 240 163 718,91</b>	<b>1 209 452 027,71</b>	<b>-484 176 869,99</b>
5421000000 - Préfectures et sous-préfectures	-419 148,46	1 045 249,21	947 661,97	-321 561,22
5422000000 - Greffes des tribunaux et des cours	-384 784 314,58	428 337 546,23	408 195 647,14	-364 642 415,49
5423000000 - Établissements pénitentiaires – Fonds publics	-45 728,40	175 127,61	186 961,64	-57 562,43
5424000000 - Établissements pénitentiaires – Fonds privés des détenus	-46 868 220,89	191 689 626,45	193 072 899,72	-48 251 494,16
5425000000 - Compte de dépôts de fonds des régies des comptes nominatifs de la Défense – Fonds privés des lycéens	-1 164 713,06	1 345 104,36	1 364 958,47	-1 184 567,17
5428000000 - Autres	-81 606 435,80	617 571 065,05	605 683 898,77	-69 719 269,52
<b>543 Fonds d'avance</b>	<b>158 226 020,61</b>	<b>13 978 494 808,85</b>	<b>13 974 313 040,92</b>	<b>162 407 788,54</b>
<b>5431 Procédures dérogatoires – Avances de trésorerie</b>	<b>158 226 020,61</b>	<b>13 978 494 808,85</b>	<b>13 974 313 040,92</b>	<b>162 407 788,54</b>
5431100000 - Avance de trésorerie – Opérations (ATO)	48 740 600,00	110 502 342,55	107 030 642,55	52 212 300,00
5431200000 - Avance de trésorerie – Soldes (ATS)	48 757 520,61	13 792 172 951,74	13 785 649 683,81	55 280 788,54
5431300000 - Avance de trésorerie – Activité des forces (ATAF)	29 468 500,00	66 670 314,56	69 011 814,56	27 127 000,00
5431400000 - Réserve de trésorerie	31 259 400,00	9 149 200,00	12 620 900,00	27 787 700,00
5460000000 - Comptes de dépôts des services assimilés à des régies	-131 716 792,68	16 014 515 811,02	16 028 167 083,78	-145 368 065,44
<b>548 Opérations de régularisation et comptes rattachés</b>	<b>390 544 568,24</b>	<b>452 770 904,19</b>	<b>477 430 181,81</b>	<b>365 885 290,62</b>
<b>5481 Opérations de régularisation – Régisseurs d'avances – Avances à reconstituer sur l'exercice suivant</b>	<b>-8 810 675,61</b>	<b>8 907 369,72</b>	<b>8 149 332,66</b>	<b>-8 052 638,55</b>
5481100000 - Avances pour dépenses en euros	-8 810 675,61	8 907 369,72	8 132 893,94	-8 036 199,83
5481200000 - Avances pour dépenses en monnaies étrangères	0,00	0,00	16 438,72	-16 438,72
5482000000 - Opérations de régularisation – Régisseurs de recettes – Produits non encore versés	10 717 435,21	12 493 351,39	10 960 573,11	12 250 213,49
<b>5483 Procédures dérogatoires – Avances à régulariser</b>	<b>-5 188 091,10</b>	<b>5 188 091,10</b>	<b>7 842 685,09</b>	<b>-7 842 685,09</b>
5483100000 - Fonds d'avances solde - Avances à régulariser	-361 113,42	361 113,42	544 708,04	-544 708,04
5483200000 - Fonds d'avances activité des forces - Avances à régulariser	-802 400,66	802 400,66	3 769 474,65	-3 769 474,65
5483300000 - Fonds d'avances opérations – Avances à régulariser	-4 024 577,02	4 024 577,02	3 528 502,40	-3 528 502,40
5484100000 - Procédures dérogatoires - Opérations de régularisation - Produits non encore versés	8 362 596,75	25 167 507,10	9 750 175,18	23 779 928,67
5484200000 - Procédures dérogatoires - Opérations de régularisation - Fonds en attente de reversement à des tiers	202 674,54	196 068,90	203 686,83	195 056,61
5488000000 - Régies et assimilés – Diverses opérations de régularisation	385 260 628,45	400 818 515,98	440 523 728,94	345 555 415,49

Libellé des comptes	Balance d'entrée	Débit	Crédit	Balance de sortie
<b>55 Comptes de dépôts des budgets annexes et autres services non personnalisés de l'Etat</b>	-1 227 443 707,65	3 428 460 970,00	3 395 630 277,55	-1 194 613 015,20
551000000 - Contrôle et exploitation aériens	-546 970 141,21	2 648 277 469,34	2 564 960 315,84	-463 652 987,71
<b>552 Comptes de dépôts des intermédiaires financiers – CBCM MEIE</b>	0,00	682 105 671,72	682 105 671,72	0,00
<b>5521 Natixis</b>	0,00	582 105 671,72	582 105 671,72	0,00
5521100000 - Natixis – Prêts aux états étrangers	0,00	261 347 224,09	261 347 224,09	0,00
5521200000 - Natixis – Prêts du FDES	0,00	294 260 000,00	294 260 000,00	0,00
5521300000 - Natixis – FASEP	0,00	20 078 486,38	20 078 486,38	0,00
5521400000 - Compte de dépôts des intermédiaires financiers - Natixis - prêts pour le lancement de matériels aéronautiques ou d'armement complexes	0,00	6 419 961,25	6 419 961,25	0,00
5523000000 - BPIFrance Financement (ex CEPME, BDPME, OSEO)	0,00	100 000 000,00	100 000 000,00	0,00
5570000000 - Publications officielles et information administrative – Documentation française	-628 699 267,48	14 503 631,40	61 454 807,44	-675 650 443,52
<b>558 Autres services non personnalisés de l'État</b>	-51 774 298,96	83 574 197,54	87 109 482,55	-55 309 583,97
<b>5582 Établissements publics à l'étranger</b>	-51 774 298,96	83 574 197,54	87 109 482,55	-55 309 583,97
<b>55821 Établissements publics à l'étranger - Compte de dépôt</b>	-51 774 298,96	83 574 197,54	87 109 482,55	-55 309 583,97
5582110000 - DIRECTION SPÉCIALISÉE DES FINANCES PUBLIQUES POUR L'ETRANGER - DSFIPE	-51 774 298,96	83 574 197,54	87 109 482,55	-55 309 583,97

Libellé des comptes	Balance d'entrée	Débit	Crédit	Balance de sortie
<b>56 Chèques Trésor émis</b>	-153 929 405,52	1 628 979 090,83	1 681 595 554,44	-206 545 869,13
5600000000 - Chèques Trésor émis	-153 929 405,52	1 628 979 090,83	1 681 595 554,44	-206 545 869,13

Libellé des comptes	Balance d'entrée	Débit	Crédit	Balance de sortie
<b>58 Mouvements entre comptes financiers</b>	9 458 284,49	4 125 913 251,13	4 139 679 003,40	-4 307 467,78
5810000000 - Approvisionnements de la caisse	15 514,00	111 279 651,33	111 298 126,33	-2 961,00
5820000000 - Dégagements de la caisse	29 993 146,91	1 020 985 924,67	1 027 106 429,62	23 872 641,96
5830000000 - Mouvements de fonds entre les comptes des postes et télécommunications et les comptes du Trésor d'outre-mer	0,00	1 699 519 356,60	1 699 519 356,60	0,00
5841000000 - Restructurations - Changement applicatif - Débit	2 421 082,28	25 524 027,32	26 583 238,03	1 361 871,57
5842000000 - Restructurations - Changement applicatif - Crédit	-22 969 162,20	29 771 217,91	36 361 356,20	-29 559 300,49
5850000000 - Mouvements de fonds entre les comptes de la DGFIP	-2 296,50	1 238 833 073,30	1 238 810 496,62	20 280,18

Libellé des comptes	Balance d'entrée	Débit	Crédit	Balance de sortie
<b>59 Provisions pour dépréciation des comptes financiers</b>	-104 810,49	90 025,37	4 079,12	-18 864,24
5900000000 - Dépréciations des valeurs mobilières de placement	-104 810,49	90 025,37	4 079,12	-18 864,24

## Classe 6 Comptes de charges

	Balance d'entrée	Débit	Crédit	Balance de sortie
60 Achats	0,00	39 384 044 167,69	34 064 421 625,22	5 319 622 542,47
61 Autres charges externes	0,00	20 709 488 813,25	2 750 339 891,49	17 959 148 921,76
62 Autres charges de gestion ordinaire	0,00	23 909 436 149,12	14 182 482 801,98	9 726 953 347,14
63 Subventions pour charges de service public	0,00	34 414 734 815,88	2 491 743 549,00	31 922 991 266,88
64 Charges de personnel	0,00	197 639 054 507,17	48 791 418 827,58	148 847 635 679,59
65 Charges d'intervention	0,00	273 267 218 611,54	32 231 664 693,13	241 035 553 918,41
66 Charges financières	0,00	133 820 626 968,54	67 385 145 455,03	66 435 481 513,51
68 Dotations aux amortissements, aux provisions et aux dépréciations	0,00	149 748 893 655,81	32 503 499 458,07	117 245 394 197,74
<b>TOTAL DE LA CLASSE 6</b>	<b>0,00</b>	<b>872 893 497 689,00</b>	<b>234 400 716 301,50</b>	<b>638 492 781 387,50</b>



Libellé des comptes	Balance d'entrée	Débit	Crédit	Balance de sortie
<b>60 Achats</b>	0,00	39 384 044 167,69	34 064 421 625,22	5 319 622 542,47
<b>602 Achats stockés : autres approvisionnements</b>	0,00	1 853 533 014,75	162 430 520,59	1 691 102 494,16
<b>6022 Achats stockés : matières et fournitures consommables</b>	0,00	725 099 201,92	83 613 764,39	641 485 437,53
6022100000 - Achats stockés : carburants combustibles, lubrifiants, huiles et autres produits énergétiques	0,00	180 321 716,88	9 574 565,01	170 747 151,87
6022200000 - Achats stockés : vaccins et autres produits pharmaceutiques et de laboratoire	0,00	53 284 254,16	3 432 557,34	49 851 696,82
6022300000 - Achats stockés : vêtements, uniformes et équipements individuels	0,00	188 871 902,12	3 205 498,69	185 666 403,43
6022400000 - Achats stockés : subsistances et rations alimentaires	0,00	28 456 500,75	1 306 828,07	27 149 672,68
6022800000 - Achats stockés : autres matières et fournitures consommables	0,00	274 164 828,01	66 094 315,28	208 070 512,73
6023000000 - Achats stockés : pièces de rechange et accessoires pour matériels techniques et de transport	0,00	62 590 861,74	582 666,56	62 008 195,18
<b>6024 Achats stockés : pièces de rechange et accessoires pour matériels militaires</b>	0,00	559 157 795,61	21 012 481,45	538 145 314,16
6024100000 - Achats stockés : pièces de rechange et accessoires - Aéronefs, équipements d'environnement et servitude	0,00	468 322 379,40	18 147 337,37	450 175 042,03
6024800000 - Achats stockés : pièces de rechange et accessoires - Autres équipements militaires	0,00	90 835 416,21	2 865 144,08	87 970 272,13
<b>6025 Achats stockés : flux décorrelés - Ministères de la Défense</b>	0,00	7 877 684,81	1 349 721,38	6 527 963,43
6025500000 - Achats stockés : autres flux decorreles	0,00	7 877 684,81	1 349 721,38	6 527 963,43
6026000000 - Achats stockés : munitions missiles artifices	0,00	417 124 621,27	53 145 123,10	363 979 498,17
6028000000 - Achats stockés : stocks hors magasins	0,00	61 309 312,21	1 700 590,81	59 608 721,40
6029000000 - Opérations de couverture	0,00	20 373 537,19	1 026 172,90	19 347 364,29
<b>603 Variations de stocks</b>	0,00	32 021 337 361,42	32 870 083 829,21	-848 746 467,79
<b>6032 Variations de stocks d'autres approvisionnements</b>	0,00	31 029 288 093,31	31 849 052 318,48	-819 764 225,17
6032200000 - Variations de stocks Matières et fournitures consommables	0,00	4 357 050 623,15	4 363 335 061,84	-6 284 438,69
6032300000 - Variations de stocks pièces de rechange et accessoires pour matériels techniques et de transport	0,00	579 426 012,26	639 017 893,54	-59 591 881,28
<b>60324 Pièces de rechange et accessoires pour matériels militaires</b>	0,00	18 127 097 623,02	18 576 688 112,44	-449 590 489,42
6032410000 - Variations de stocks pièces de rechange et accessoires militaires équipements	0,00	17 692 346 777,17	18 110 212 434,52	-417 865 657,35
6032480000 - Variations de stocks pièces de rechange et accessoires - Autres équipements militaires	0,00	434 750 845,85	466 475 677,92	-31 724 832,07
6032600000 - Variations de stocks munitions, missiles et artifices	0,00	7 965 713 834,88	8 270 011 250,66	-304 297 415,78
6033000000 - Variations de stocks différence de prix à DP	0,00	195 838,40	612 016,95	-416 178,55
6037000000 - Variations de stocks de marchandises	0,00	2 508 498,11	3 129 619,47	-621 121,36
6038000000 - Variations de stocks stocks hors magasins	0,00	989 344 931,60	1 017 289 874,31	-27 944 942,71
6043000000 - SOUS-TRAITANCE INFORMATIQUE DILA	0,00	387,99	0,00	387,99
6046000000 - AUTRES SOUS-TRAITANCES DILA	0,00	344,00	0,00	344,00
<b>606 Achats non stockés de matières et fournitures</b>	0,00	5 407 316 594,00	932 801 914,91	4 474 514 679,09
<b>6061 Matières premières et fournitures</b>	0,00	287 997 583,73	18 730 196,30	269 267 387,43
6061100000 - Achats non stockés : minerais, minéraux et produits dérivés	0,00	24 013 245,83	583 186,21	23 430 059,62
6061200000 - Achats non stockés : subsistances et rations alimentaires	0,00	263 984 337,90	18 147 010,09	245 837 327,81
<b>6062 Matières et fournitures consommables</b>	0,00	1 858 643 747,46	694 730 538,19	1 163 913 209,27
6062100000 - Achats non stockés : eau	0,00	114 147 507,25	25 725 717,95	88 421 789,30
6062200000 - Achats non stockés : electricité	0,00	477 700 108,63	43 636 250,57	434 063 858,06
6062300000 - Achats non stockés : gaz	0,00	178 532 979,86	44 738 462,58	133 794 517,28
6062400000 - Achats non stockés : fioul	0,00	43 702 951,88	6 684 958,81	37 017 993,07
6062500000 - Achats non stockés : carburants, huiles et lubrifiants	0,00	969 804 462,96	557 796 051,68	412 008 411,28
6062600000 - Achats non stockés : chauffage urbain et réseaux de climatisation	0,00	55 084 035,22	6 672 286,21	48 411 749,01
6062800000 - Achats non stockés : autres produits énergétiques	0,00	19 671 701,66	9 476 810,39	10 194 891,27
<b>6063 Produits chimiques, pharmaceutiques et matériel médical</b>	0,00	954 192 897,04	95 494 697,10	858 698 199,94
6063100000 - Achats non stockés : produits chimiques et dérivés	0,00	93 842 481,83	4 217 326,90	89 625 154,93
6063200000 - Achats non stockés : produits pharmaceutiques	0,00	138 786 905,70	7 199 269,25	131 587 636,45

Libellé des comptes	Balance d'entrée	Débit	Crédit	Balance de sortie
6063300000 - Achats non stockés : fournitures de matériel médical	0,00	721 563 509,51	84 078 100,95	637 485 408,56
6064000000 - Achats non stockés : habillement, cuirs et textiles	0,00	88 341 654,13	4 861 036,53	83 480 617,60
<b>6065 Matériel technique, outillage et équipements</b>	<b>0,00</b>	<b>447 172 760,14</b>	<b>29 487 301,94</b>	<b>417 685 458,20</b>
6065100000 - Achats non stockés : outillage	0,00	47 885 542,39	2 251 861,46	45 633 680,93
6065200000 - Achats non stockés : matériel de voirie	0,00	30 608 956,41	1 324 939,77	29 284 016,64
6065300000 - Achats non stockés : équipement électrique	0,00	67 629 297,20	4 303 936,88	63 325 360,32
6065400000 - Ans matériels divers y compris quincaillerie	0,00	86 677 314,99	3 632 131,44	83 045 183,55
6065500000 - Achats non stockés : matériel de sécurité	0,00	29 271 917,51	1 051 281,70	28 220 635,81
6065600000 - Achats non stockés : matériels techniques	0,00	60 369 042,17	4 111 194,54	56 257 847,63
6065700000 - Achats non stockés : pièces de rechange et accessoires, pièces détachées	0,00	101 951 374,31	11 820 038,93	90 131 335,38
6065800000 - Achats non stockés : petits équipements y compris roulants	0,00	22 779 315,16	991 917,22	21 787 397,94
<b>6066 Matériels informatiques et de télécommunication, mobiliers et fournitures de bureau</b>	<b>0,00</b>	<b>976 761 912,79</b>	<b>49 940 323,30</b>	<b>926 821 589,49</b>
<b>60661 Matériels informatiques</b>	<b>0,00</b>	<b>665 957 297,51</b>	<b>36 774 630,59</b>	<b>629 182 666,92</b>
6066110000 - Achats non stockés : postes de travail	0,00	304 413 753,44	15 258 676,90	289 155 076,54
6066120000 - Achats non stockés : serveurs	0,00	47 846 575,72	5 140 271,37	42 706 304,35
6066130000 - Achats non stockés : grands systèmes	0,00	6 303 420,58	2 064 748,94	4 238 671,64
6066140000 - Achats non stockés : matériel audiovisuel	0,00	38 001 957,36	1 589 949,67	36 412 007,69
6066180000 - Achats non stockés : autres matériels informatiques et de télécommunication	0,00	269 391 590,41	12 720 983,71	256 670 606,70
<b>60662 Solutions d'impression</b>	<b>0,00</b>	<b>3 712 110,72</b>	<b>142 148,60</b>	<b>3 569 962,12</b>
6066210000 - Achats non stockés : imprimantes	0,00	2 590 996,37	113 631,16	2 477 365,21
6066220000 - Achats non stockés : copieurs	0,00	1 121 114,35	28 517,44	1 092 596,91
<b>60663 Matériels de télécommunication</b>	<b>0,00</b>	<b>58 520 809,16</b>	<b>2 011 633,76</b>	<b>56 509 175,40</b>
6066310000 - Achats non stockés : achat de téléphone mobile	0,00	30 282 076,15	877 417,73	29 404 658,42
6066320000 - Achats non stockés : téléphone fixe	0,00	28 238 733,01	1 134 216,03	27 104 516,98
6066400000 - Achats non stockés : matériel courrier	0,00	1 012 881,21	25 296,93	987 584,28
6066500000 - Achats non stockés : mobiliers	0,00	126 103 071,17	5 907 316,87	120 195 754,30
6066510000 - Achats non stockés divers mobiliers PPP Balard	0,00	5 387 072,73	25,91	5 387 046,82
<b>60666 Fournitures de bureau</b>	<b>0,00</b>	<b>113 477 469,22</b>	<b>4 685 508,01</b>	<b>108 791 961,21</b>
6066610000 - Achats non stockés : fournitures de bureau	0,00	45 005 914,20	1 511 431,54	43 494 482,66
6066620000 - Achats non stockés : papier et dérivés	0,00	28 451 763,39	2 095 606,35	26 356 157,04
6066630000 - Achats non stockés : consommables informatiques	0,00	40 019 791,63	1 078 470,12	38 941 321,51
6066700000 - Achats non stockés : cycles	0,00	2 591 201,07	393 762,63	2 197 438,44
<b>6067 Matériel militaire et de sécurité civile</b>	<b>0,00</b>	<b>519 794 886,47</b>	<b>20 823 376,66</b>	<b>498 971 509,81</b>
6067100000 - Achats non stockés : munitions missiles et artifices	0,00	16 073 966,87	229 192,12	15 844 774,75
6067200000 - Achats non stockés : équipement individuel	0,00	209 830 898,11	3 973 327,80	205 857 570,31
6067300000 - Achats non stockés : matériel de défense et sécurité	0,00	289 759 696,97	16 367 888,28	273 391 808,69
6067400000 - Achats non stockés : matériel de maintien de l'ordre	0,00	4 130 324,52	252 968,46	3 877 356,06
<b>6068 Autres achats non stockés</b>	<b>0,00</b>	<b>274 411 152,24</b>	<b>18 734 444,89</b>	<b>255 676 707,35</b>
6068100000 - Achats non stockés : imprimés et brochures	0,00	211 525,61	23 010,99	188 514,62
6068200000 - Achats non stockés : électroménager	0,00	14 095 819,54	445 643,03	13 650 176,51
6068300000 - Achats non stockés : droguerie	0,00	2 152 687,94	39 532,45	2 113 155,49
6068400000 - Achats non stockés : médailles	0,00	2 976 600,79	61 259,63	2 915 341,16
6068800000 - Achats non stockés : fournitures diverses	0,00	254 974 518,36	18 164 998,79	236 809 519,57
6070000000 - Achats de marchandises stockées	0,00	971 322,60	120 113,02	851 209,58
<b>608 Annulation reversement</b>	<b>0,00</b>	<b>2 166 767,67</b>	<b>24 884,58</b>	<b>2 141 883,09</b>
6088800000 - Annulation reversement achat années antérieures	0,00	1 397 393,12	7 649,20	1 389 743,92
6088810000 - Annulation reversement charges externes années antérieures	0,00	434 570,82	17 096,18	417 474,64

Libellé des comptes	Balance d'entrée	Débit	Crédit	Balance de sortie
6088820000 - Annulation reversement gestion ordinaire années antérieures	0,00	49 595,13	0,00	49 595,13
6088830000 - Annulation reversement charges service public années antérieures	0,00	14 000,00	0,00	14 000,00
6088850000 - Annulation reversement charges d'intervention années antérieures	0,00	271 208,60	139,20	271 069,40
<b>609 Rabais, remises et ristournes obtenus sur achats et reversements de fonds</b>	<b>0,00</b>	<b>98 718 375,26</b>	<b>98 960 362,91</b>	<b>-241 987,65</b>
6099910000 - Reversement dépenses de fonctionnement achats	0,00	98 718 375,26	98 960 362,91	-241 987,65

Libellé des comptes	Balance d'entrée	Débit	Crédit	Balance de sortie
<b>61 Autres charges externes</b>	0,00	20 709 488 813,25	2 750 339 891,49	17 959 148 921,76
<b>611 Services extérieurs</b>	0,00	13 271 704 857,27	1 271 602 698,72	12 000 102 158,55
<b>6111 Contrats de sous-traitance de services informatiques</b>	0,00	1 109 943 991,90	63 466 024,49	1 046 477 967,41
6111100000 - Contrats de sous-traitance de services (y compris MOE)	0,00	846 591 091,76	51 359 116,37	795 231 975,39
6111200000 - Contrats de sous-traitance assistance maîtrise d'ouvrage services	0,00	263 352 900,14	12 106 908,12	251 245 992,02
<b>6112 Redevances - Contrat de location-financement</b>	0,00	224 143 473,73	223 325 017,95	818 455,78
6112100000 - Redevances - Contrat de location-financement et assimilés - Immobilier	0,00	112 116 079,91	112 253 962,19	-137 882,28
6112600000 - Redevances - Contrat de location-financement et assimilés - Matériels techniques	0,00	1 481 158,10	576 279,75	904 878,35
6112700000 - Redevances - Contrat de location-financement et assimilés - Matériels militaires	0,00	110 401 100,79	110 401 100,79	0,00
6112800000 - Redevances - Contrat de location-financement et assimilés - Autres immobilisations corporelles	0,00	145 134,93	93 675,22	51 459,71
<b>6113 Locations, charges locatives et de copropriété</b>	0,00	2 026 178 572,86	1 115 839 636,72	1 910 338 936,14
6113110000 - Locations de terrains, bâtiments, salles, logements et autres locations immobilières	0,00	1 220 342 412,97	36 061 230,73	1 184 281 182,24
6113120000 - Charges connexes à la location	0,00	475 439 389,89	34 628 730,19	440 810 659,70
6113130000 - Charges de copropriété	0,00	36 876 726,97	34 764 768,60	2 111 958,37
6113140000 - Loyers budgétaires	0,00	1 050 035,45	109 297,44	940 738,01
6113210000 - Locations de matériels techniques, militaires et mobiliers de bureaux	0,00	16 526 489,12	1 230 554,84	15 295 934,28
6113220000 - Locations de matériels informatiques et télécommunications	0,00	142 503 424,69	5 152 254,37	137 351 170,32
6113230000 - Locations de véhicules et autres matériels de transport	0,00	107 489 777,38	3 829 781,15	103 659 996,23
6113240000 - Location de petits équipements	0,00	488 980,90	32 659,40	456 321,50
6113300000 - Réservation de logements	0,00	25 461 335,49	30 360,00	25 430 975,49
<b>6115 Entretien et réparations</b>	0,00	7 815 716 226,35	738 269 770,69	7 077 446 455,66
6115110000 - Entretien des logiciels	0,00	256 597 607,79	15 272 602,63	241 325 005,16
6115120000 - Entretien des matériels informatiques	0,00	72 808 268,36	3 269 032,61	69 539 235,75
6115210000 - Entretien des terrains, bâtiments et constructions	0,00	670 751 788,19	20 670 600,02	650 081 188,17
6115220000 - Entretien ouvrages d'art et infrastructures	0,00	119 995 163,78	2 922 376,94	117 072 786,84
6115230000 - Entretien réparations de biens mobiliers et immobiliers	0,00	474 618 967,43	20 559 604,65	454 059 362,78
6115240000 - Entretien des espaces verts	0,00	71 360 686,75	3 372 539,08	67 988 147,67
6115310000 - Entretien aéronefs, satellites et engins spatiaux	0,00	2 840 581 896,94	546 050 263,87	2 294 531 633,07
6115320000 - Entretien sous-marins et navires de surface	0,00	1 117 096 615,98	14 384 439,88	1 102 712 176,10
6115330000 - Entretien véhicules et engins terrestres	0,00	382 295 389,57	11 360 749,91	370 934 639,66
6115380000 - Entretien autres équipements militaires	0,00	1 296 137 067,33	70 235 058,04	1 225 902 009,29
6115410000 - Entretien matériels de sécurité incendie	0,00	52 439 492,56	2 058 795,25	50 380 697,31
6115420000 - Entretien matériels de transport civil	0,00	88 856 845,28	4 408 135,49	84 448 709,79
6115430000 - Entretien matériels de reprographie	0,00	11 768 042,36	807 349,87	10 960 692,49
6115440000 - Entretien matériels de voirie et maritimes	0,00	81 820 225,11	2 899 338,46	78 920 886,65
6115450000 - Entretien des ascenseurs	0,00	22 971 614,17	1 463 312,71	21 508 301,46
6115460000 - Entretien des œuvres d'art et assimilés	0,00	4 257 955,92	70 562,70	4 187 393,22
6115470000 - Entretien matériel technique industriel et outillage	0,00	251 358 598,83	18 465 008,58	232 893 590,25
6116000000 - Primes d'assurance	0,00	18 886 663,15	1 220 103,19	17 666 559,96
<b>6117 Etudes et recherche</b>	0,00	1 099 155 315,00	52 328 700,41	1 046 826 614,59
6117100000 - Enquêtes générales	0,00	37 983 714,34	5 230 303,16	32 753 411,18
6117200000 - Etudes et recherches diverses	0,00	180 820 978,95	8 999 869,95	171 821 109,00
6117300000 - Etudes d'évaluation et d'impact	0,00	880 350 621,71	38 098 527,30	842 252 094,41
<b>6118 Services extérieurs divers</b>	0,00	977 680 614,28	77 153 445,27	900 527 169,01
6118100000 - Documentation générale et technique: livres, revues, abonnements	0,00	127 134 549,46	6 063 994,48	121 070 554,98
6118200000 - Restauration administrative	0,00	324 264 947,08	39 784 578,69	284 480 368,39
6118300000 - Transport de fonds et d'objets d'art	0,00	3 276 447,32	202 981,61	3 073 465,71

Libellé des comptes	Balance d'entrée	Débit	Crédit	Balance de sortie
6118410000 - Stages et formations informatiques	0,00	20 795 034,35	1 056 601,83	19 738 432,52
6118420000 - Stages et formations informatiques utilisateur	0,00	81 736,96	24 840,97	56 895,99
6118480000 - Autres stages et formations	0,00	232 978 232,32	18 995 887,33	213 982 344,99
6118500000 - Travaux d'impression	0,00	39 758 140,80	1 401 141,60	38 356 999,20
6118600000 - Actions de communication, publicité, publications et relations publiques	0,00	229 391 525,99	9 623 418,76	219 768 107,23
<b>612 Personnel extérieur à l'administration</b>	<b>0,00</b>	<b>346 032 549,38</b>	<b>32 826 145,69</b>	<b>313 206 403,69</b>
6121000000 - Personnel mis à disposition par une autre personne morale	0,00	106 585 481,16	24 597 747,36	81 987 733,80
6122000000 - Remboursements et charges sociales du travail des détenus	0,00	107 453 974,10	3 380 784,34	104 073 189,76
6123000000 - Gratifications et remboursements transports aux étudiants stagiaires	0,00	12 372 714,68	623 487,87	11 749 226,81
6128100000 - Personnels informatiques extérieurs à l'administration	0,00	89 747,65	2 275,00	87 472,65
6128200000 - Personnels non informatiques extérieurs à l'administration	0,00	109 069 550,01	3 789 247,63	105 280 302,38
6128300000 - Personnels intérimaires	0,00	10 461 081,78	432 603,49	10 028 478,29
<b>613 Rémunérations d'intermédiaires et honoraires</b>	<b>0,00</b>	<b>803 637 672,42</b>	<b>57 443 783,92</b>	<b>746 193 888,50</b>
6131000000 - Honoraires juridiques	0,00	162 737 258,25	17 520 513,70	145 216 744,55
6132000000 - Honoraires - Enquêtes sociales ou de personnalité	0,00	18 392 949,35	2 029 710,09	16 363 239,26
6133000000 - Honoraires - Contrôle judiciaire	0,00	23 042 646,82	2 067 545,63	20 975 101,19
6134000000 - Honoraires des huissiers	0,00	20 627 767,89	1 896 685,33	18 731 082,56
6135000000 - Honoraires médecins, vétérinaires et experts médicaux	0,00	335 342 229,20	20 077 832,65	315 264 396,55
6136000000 - Prestation, certification et contrôle technique hors véhicules	0,00	48 136 350,13	2 081 218,82	46 055 131,31
6137000000 - Frais d'actes et de procédures	0,00	19 102 440,85	846 459,15	18 255 981,70
6138000000 - Autres honoraires de conseils	0,00	176 256 029,93	10 923 818,55	165 332 211,38
<b>615 Transports et déplacements, missions et réceptions</b>	<b>0,00</b>	<b>1 206 602 243,87</b>	<b>152 265 106,68</b>	<b>1 054 337 137,19</b>
6151000000 - Transports collectifs de personnes	0,00	249 562 309,12	13 024 574,98	236 537 734,14
6152000000 - Transports - Congés bonifiés	0,00	6 969 289,28	169 914,36	6 799 374,92
6153110000 - Frais afférents au personnel	0,00	367 510 118,16	77 003 788,25	290 506 329,91
6153180000 - Autres transports, déplacements et péages	0,00	24 924 963,59	4 262 873,12	20 662 090,47
6154000000 - Indemnités de stage: transport, déplacement, logement	0,00	70 598 070,16	18 730 880,44	51 867 189,72
6155000000 - Frais de changement de résidence	0,00	180 965 095,67	18 234 692,03	162 730 403,64
6156000000 - Réceptions	0,00	20 784 249,90	1 574 624,00	19 209 625,90
6157100000 - Prestations de transports de biens par tout mode	0,00	206 803 693,53	17 241 652,40	189 562 041,13
6157200000 - Déménagements, affrètement et autres prestations dont logistique et conditionnement	0,00	71 273 964,71	1 881 824,93	69 392 139,78
6158000000 - Frais d'investigation, de renseignement, de protection ou d'intervention	0,00	7 210 489,75	140 282,17	7 070 207,58
<b>616 Frais postaux et de télécommunications</b>	<b>0,00</b>	<b>879 136 898,10</b>	<b>44 587 183,56</b>	<b>834 549 714,54</b>
6161000000 - Frais postaux	0,00	515 947 402,78	27 988 120,06	487 959 282,72
6162100000 - Téléphonie mobile	0,00	44 149 651,50	1 963 960,07	42 185 691,43
6162200000 - Téléphonie fixe	0,00	115 170 559,26	6 732 458,09	108 438 101,17
6162300000 - Internet et frais de télécommunications et communications satellitaires	0,00	196 765 238,51	7 103 719,96	189 661 518,55
6162400000 - Serveurs VOIP TOIP	0,00	7 104 046,05	798 925,38	6 305 120,67
<b>617 Services bancaires et assimilés</b>	<b>0,00</b>	<b>613 097 385,06</b>	<b>222 660 044,79</b>	<b>390 437 340,27</b>
6171000000 - Commissions et frais liés aux circuits interbancaires	0,00	34 631 784,82	7 704 217,57	26 927 567,25
6172000000 - Rémunérations des prestations rendues par les établissements financiers	0,00	377 694 298,80	13 161 849,65	364 532 449,15
6173000000 - Charge correspondant au loyer de financement d'un contrat de partenariat ou assimilé	0,00	200 771 301,44	201 793 977,57	-1 022 676,13
<b>618 Diverses autres charges externes</b>	<b>0,00</b>	<b>3 475 952 103,92</b>	<b>853 458 299,71</b>	<b>2 622 493 804,21</b>
6181000000 - Gardiennage	0,00	267 208 826,37	21 229 764,88	245 979 061,49
6182000000 - Nettoyage	0,00	356 709 508,82	19 074 035,06	337 635 473,76
6183000000 - Collecte et traitement des déchets	0,00	67 627 149,82	4 817 922,52	62 809 227,30
6184100000 - Prestations de services de voyage	0,00	178 765 912,35	17 536 400,99	161 229 511,36
6184110000 - Frais d'intermédiation	0,00	1 153 902,56	16 202,36	1 137 700,20

Libellé des comptes	Balance d'entrée	Débit	Crédit	Balance de sortie
6184200000 - Prestation de services d'hébergement et de restauration	0,00	211 444 780,13	12 615 115,39	198 829 664,74
6184300000 - Prestations de services de péage	0,00	184 096,51	32 159,55	151 936,96
6185000000 - Charges d'examens et de concours professionnels et techniques	0,00	4 801 453,12	193 300,20	4 608 152,92
6188000000 - Autres services et prestations de service	0,00	2 388 056 474,24	777 943 398,76	1 610 113 075,48
<b>619 Rabais, remises et ristournes obtenus sur autres charges externes et reversements de fonds</b>	<b>0,00</b>	<b>113 325 103,23</b>	<b>115 496 628,42</b>	<b>-2 171 525,19</b>
6199910000 - Reversement dépenses de fonctionnement charges externes	0,00	113 325 103,23	115 496 628,42	-2 171 525,19

Libellé des comptes	Balance d'entrée	Débit	Crédit	Balance de sortie
<b>62 Autres charges de gestion ordinaire</b>	0,00	23 909 436 149,12	14 182 482 801,98	9 726 953 347,14
<b>621 Impôts, taxes et versements assimilés</b>	0,00	1 246 873 617,73	304 943 666,77	941 929 950,96
<b>6211 Impôts, taxes et versements assimilés sur rémunérations</b>	0,00	1 097 388 885,58	300 073 054,59	797 315 830,99
6211100000 - Taxe sur les salaires	0,00	8 395 324,74	0,00	8 395 324,74
6211200000 - Taxe d'apprentissage	0,00	925,12	462,56	462,56
6211300000 - Versement de transport	0,00	791 474 569,21	5 203 265,90	786 271 303,31
6211400000 - Versement au Fonds national d'aide au logement	0,00	294 564 039,22	294 564 039,22	0,00
<b>62118 Autres impôts, taxes et versements assimilés sur rémunérations</b>	0,00	2 954 027,29	305 286,91	2 648 740,38
6211810000 - Autres impôts, taxes et versements assimilés sur rémunérations revenant à l'Etat	0,00	485 367,97	3 827,52	481 540,45
6211880000 - Autres impôts, taxes et versements assimilés sur rémunérations ne revenant pas à l'Etat	0,00	2 468 659,32	301 459,39	2 167 199,93
<b>6212 Autres impôts, taxes et versements assimilés</b>	0,00	149 484 732,15	4 870 612,18	144 614 119,97
6212100000 - TICPE	0,00	7 729 310,38	8 799,19	7 720 511,19
6212200000 - Taxe professionnelle	0,00	652 953,92	74 439,44	578 514,48
6212300000 - Taxes foncières	0,00	32 797 826,63	1 199 585,54	31 598 241,09
6212400000 - Taxes d'habitation	0,00	56 327,28	1 053,44	55 273,84
6212500000 - Droits de douanes	0,00	24 681 269,82	507 390,12	24 173 879,70
6212600000 - Taxes perçues par les organismes internationaux	0,00	1 726 739,62	6 902,55	1 719 837,07
6212810000 - Enregistrement et timbre	0,00	410 740,26	25 732,80	385 007,46
6212820000 - Droits sur les boissons et les alcools	0,00	3 858,68	306,00	3 552,68
6212831000 - Taxe de balayage	0,00	4 256 414,84	130 517,40	4 125 897,44
6212832000 - Taxe sur les bureaux	0,00	17 745 648,28	329 008,59	17 416 639,69
6212838000 - Autres taxes locales et spéciales d'équipement	0,00	3 339 994,97	369 392,90	2 970 602,07
6212840000 - Redevance au profit de l'Office français de l'immigration et de l'intégration	0,00	367 915,80	14 387,00	353 528,80
6212850000 - Contributions au fonds interfonction publique en faveur des personnes handicapées	0,00	1 744 670,49	0,01	1 744 670,48
6212860000 - Divers autres impôts, taxes et versements assimilés revenant à l'Etat	0,00	38 874 718,45	1 310 587,23	37 564 131,22
6212870000 - Divers autres impôts, taxes et versements assimilés ne revenant pas à l'Etat	0,00	10 737 271,04	725 821,50	10 011 449,54
6212880000 - Divers autres impôts revenant à des collectivités et états étrangers	0,00	4 359 071,69	166 688,47	4 192 383,22
<b>622 Intérêts moratoires et indemnités - Pénalités et condamnations</b>	0,00	2 613 080 263,80	103 333 996,58	2 509 746 267,22
6221000000 - Intérêts moratoires	0,00	1 878 037 892,88	94 120 281,86	1 783 917 611,02
6222000000 - Indemnités, dommages et intérêts	0,00	668 998 995,75	7 626 411,27	661 372 584,48
6228000000 - Autres pénalités et condamnations	0,00	66 043 375,17	1 587 303,45	64 456 071,72
6230000000 - Pertes de change sur opérations de fonctionnement et d'investissement	0,00	95 858 644,49	15 292 381,29	80 566 263,20
6240000000 - Redevances pour concessions, brevets, licences, marques, procédés, logiciels, droits et valeurs similaires dont droits d'auteurs	0,00	276 049 570,15	20 881 009,50	255 168 560,65
<b>625 Admissions en non-valeur, décisions gracieuses et apurement des débet</b>	0,00	4 500 762 364,31	51 858 081,12	4 448 904 283,19
<b>6251 Admissions en non-valeur</b>	0,00	3 849 725 851,84	28 985 887,85	3 820 739 963,99
6251400000 - Admissions en non-valeur - Créances liées aux impôts	0,00	2 117 249 525,10	1 236 526,93	2 116 012 998,17
6251800000 - Admissions en non-valeur - Autres créances de l'Etat	0,00	1 732 476 326,74	27 749 360,92	1 704 726 965,82
<b>6252 Décisions gracieuses</b>	0,00	345 672 981,96	14 898 345,34	330 774 636,62
6252400000 - Décisions gracieuses - Créances liées aux impôts	0,00	266 507 598,03	1 158 631,70	265 348 966,33
6252800000 - Décisions gracieuses - Autres créances de l'Etat	0,00	79 165 383,93	13 739 713,64	65 425 670,29
<b>6253 Apurement des débet</b>	0,00	305 363 530,51	7 973 847,93	297 389 682,58
6253100000 - Apurement des débet des comptables publics de l'Etat et des régisseurs de recettes ou d'avances de l'Etat	0,00	163 264 832,72	6 040 855,56	157 223 977,16
6253200000 - Apurement des débet des particuliers envers l'Etat	0,00	16 117,16	0,00	16 117,16
6253300000 - Apurement comptable suite à quitus ou décharge donnée par une juridiction financière ou au bénéfice de prescription extinctive	0,00	142 082 580,63	1 932 992,37	140 149 588,26

Libellé des comptes	Balance d'entrée	Débit	Crédit	Balance de sortie
<b>626 Subventions aux œuvres sociales</b>	0,00	411 376 803,12	36 160 102,67	375 216 700,45
6261000000 - Subventions aux œuvres sociales : aux associations culturelles et sportives	0,00	31 510 404,98	2 889 943,15	28 620 461,83
6262000000 - Subventions aux œuvres sociales : aux autres associations et fondations	0,00	238 613 470,33	11 581 537,42	227 031 932,91
6263000000 - Prestations de restauration	0,00	141 252 927,81	21 688 622,10	119 564 305,71
<b>627 Valeurs comptables des éléments d'actifs cédés</b>	0,00	648 818 792,20	487 390 127,98	161 428 664,22
6271000000 - Valeurs comptables des éléments d'actifs cédés - Immobilisations incorporelles	0,00	9 839 055,16	9 839 055,16	0,00
<b>6272 Valeurs comptables des éléments d'actifs cédés - Immobilisations corporelles</b>	0,00	638 979 737,04	477 551 072,82	161 428 664,22
6272100000 - Valeurs comptables des éléments d'actifs cédés - Parc immobilier	0,00	532 846 224,91	372 343 534,84	160 502 690,07
6272200000 - Valeurs comptables des éléments d'actifs cédés - Autres Immobilisations corporelles	0,00	106 133 512,13	105 207 537,98	925 974,15
<b>628 Diverses autres charges de gestion ordinaire</b>	0,00	14 091 741 068,81	13 135 927 234,83	955 813 833,98
<b>6281 Versements entre les entités de l'Etat et internes à l'entité</b>	0,00	13 115 153 206,67	13 099 049 462,83	16 103 743,84
6281100000 - Versements du budget général aux budgets annexes et comptes spéciaux	0,00	9 497 131 450,13	9 486 156 326,31	10 975 123,82
6281200000 - Financements spécifiques du CAS Pension	0,00	1 607 849 727,00	1 607 849 727,00	0,00
6281400000 - Versements des budgets annexes et comptes spéciaux au budget général	0,00	968 950 950,25	967 377 780,79	1 573 169,46
6281500000 - Versements aux pouvoirs publics	0,00	994 455 491,00	993 583 991,00	871 500,00
6281800000 - Autres opérations internes de versement	0,00	46 765 588,29	44 081 637,73	2 683 950,56
6282000000 - Participations aux commissions et assemblées	0,00	1 821 251,32	27 919,59	1 793 331,73
6283000000 - Remboursements forfaitaires des dépenses de campagne aux candidats	0,00	61 871 268,71	57 249,56	61 814 019,15
<b>6284 Charges Carbone</b>	0,00	419,90	419,90	0,00
6284200000 - Quotas PNAQ	0,00	419,90	419,90	0,00
<b>6287 Remboursements et rectifications de produits encaissés l'année courante (RAF) et les années antérieures</b>	0,00	139 509 978,15	961 800,73	138 548 177,42
<b>62871 Remboursements et rectifications de produits encaissés l'année courante (RAF) et les années antérieures - Produits fiscaux</b>	0,00	128 802 589,70	954 070,50	127 848 519,20
6287110000 - Ménages	0,00	720 702,81	11 957,00	708 745,81
6287120000 - Entreprises	0,00	128 081 886,89	942 113,50	127 139 773,39
<b>62872 Remboursements et rectifications de produits encaissés l'année courante (RAF) et les années antérieures - Produits non fiscaux</b>	0,00	10 707 388,45	7 730,23	10 699 658,22
6287210000 - Ménages	0,00	2 699 284,28	7 730,23	2 691 554,05
6287220000 - Entreprises	0,00	8 008 104,17	0,00	8 008 104,17
6288000000 - Autres charges de gestion ordinaire - Divers	0,00	773 384 944,06	35 830 382,22	737 554 561,84
<b>629 Rabais, remises et ristournes obtenus sur autres charges de gestion ordinaire et reversements de fonds</b>	0,00	24 875 024,51	26 696 201,24	-1 821 176,73
6299910000 - Reversement dépenses fonctionnement gestion ordinaire	0,00	24 875 024,51	26 696 201,24	-1 821 176,73



Libellé des comptes	Balance d'entrée	Débit	Crédit	Balance de sortie
<b>63 Subventions pour charges de service public</b>	0,00	34 414 734 815,88	2 491 743 549,00	31 922 991 266,88
631 Subventions pour charges de service public	0,00	34 412 511 175,05	2 489 191 089,21	31 923 320 085,84
6311000000 - Subventions pour charges de service public : établissements publics nationaux (EPN)	0,00	29 149 518 379,40	166 825 223,01	28 982 693 156,39
6312000000 - Subventions pour charges de service public : associations	0,00	39 833 635,12	3 118 689,68	36 714 945,44
6313000000 - Subventions pour charges de service public : groupements d'intérêt public (GIP)	0,00	625 943 732,78	3 393 857,65	622 549 875,13
6314000000 - Charges de fonctionnement indirect relatives aux non opérateurs : Entreprises	0,00	2 505 232 925,02	2 305 512 952,05	199 719 972,97
6315000000 - Charges de fonctionnement indirect relatives aux non opérateurs : Autres entités	0,00	99 943 689,65	6 087 687,15	93 856 002,50
6318000000 - Subventions pour charges de service public : autres	0,00	1 992 038 813,08	4 252 679,67	1 987 786 133,41
6399910000 - Reversement dépenses de fonctionnement charges de fonctionnement indirect	0,00	2 223 640,83	2 552 459,79	-328 818,96

Libellé des comptes	Balance d'entrée	Débit	Crédit	Balance de sortie
<b>64 Charges de personnel</b>	0,00	197 639 054 507,17	48 791 418 827,58	148 847 635 679,59
641 Rémunérations du personnel	0,00	81 282 550 627,58	2 924 070 489,56	78 358 480 138,02
6411 Rémunérations principales et salaires	0,00	61 150 899 453,27	1 292 506 824,03	59 858 392 629,24
64111 Titulaires civils et stagiaires	0,00	43 226 669 183,80	494 701 312,12	42 731 967 871,68
6411110000 - Rémunérations principales des titulaires civils et des stagiaires	0,00	42 164 107 844,33	488 126 697,75	41 675 981 146,58
6411120000 - Majoration de traitement pour affectation dans les départements d'outre-mer des titulaires civils	0,00	813 531 388,90	4 700 872,46	808 830 516,44
6411130000 - Majoration de traitement pour affectation dans les autres collectivités d'outre-mer des titulaires civils	0,00	249 029 950,57	1 873 741,91	247 156 208,66
64112 Non titulaires	0,00	8 171 100 512,86	87 185 666,25	8 083 914 846,61
6411210000 - Contractuels à durée indéterminée - Rémunérations principales	0,00	4 703 184 127,61	51 189 308,60	4 651 994 819,01
6411220000 - Contractuels à durée déterminée - Rémunérations principales	0,00	2 907 990 650,30	29 975 214,27	2 878 015 436,03
6411240000 - Personnels de droit local	0,00	189 068 204,14	2 335 175,12	186 733 029,02
6411250000 - Majoration de traitement pour affectation dans les départements d'outre-mer des non titulaires	0,00	104 404 805,29	815 008,05	103 589 797,24
6411260000 - Indexation de traitement pour affectation dans les collectivités territoriales et départementales des non titulaires	0,00	68 576 551,13	93 909,84	68 482 641,29
6411270000 - Réservistes - Rémunérations	0,00	34 138 533,08	17 475,08	34 121 058,00
6411280000 - Autres non titulaires - Rémunérations	0,00	163 737 641,31	2 759 575,29	160 978 066,02
64113 Rémunération à l'acte, à la tâche, à l'heure	0,00	188 300 709,41	7 108 372,40	181 192 337,01
6411310000 - Rémunération des agents publics participant, à titre d'activité accessoire, à des activités de formation et de recrutement	0,00	65 098 385,49	5 329 421,77	59 768 963,72
6411330000 - Rémunérations à l'acte, à la tâche, à l'heure indexées	0,00	25 787 529,75	454 759,67	25 332 770,08
6411340000 - Rémunérations à l'acte, à la tâche, à l'heure non indexées	0,00	96 099 758,73	1 196 440,14	94 903 318,59
6411350000 - Rémunérations à l'acte, à la tâche, à l'heure non indexées - Personnel de droit local - Défense Opérations extérieures	0,00	1 315 035,44	127 750,82	1 187 284,62
64114 Ouvriers de l'État	0,00	731 147 920,33	158 035 338,39	573 112 581,94
6411410000 - Ouvriers de l'Etat : salaires indexés sur le point	0,00	662 053 444,00	157 308 520,89	504 744 923,11
6411420000 - Ouvriers de l'Etat : salaires indexés sur d'autres bases	0,00	64 482 725,59	718 329,48	63 764 396,11
6411430000 - Ouvriers de l'Etat : majoration de salaire pour affectation départements d'outre-mer	0,00	3 600 208,38	8 488,02	3 591 720,36
6411440000 - Ouvriers de l'Etat : majoration de salaire pour affectation autres collectivités d'outre-mer	0,00	1 011 542,36	0,00	1 011 542,36
64115 Militaires	0,00	7 882 750 917,68	272 587 379,38	7 610 163 538,30
6411510000 - Solde des militaires d'active - Officiers	0,00	1 495 514 862,69	36 799 353,62	1 458 715 509,07
6411520000 - Solde des militaires d'active - Sous-officiers	0,00	4 107 608 200,74	149 525 300,12	3 958 082 900,62
6411530000 - Solde des militaires d'active - Militaires du rang	0,00	1 675 406 088,58	44 397 830,67	1 631 008 257,91
6411540000 - Solde des militaires d'active - Volontaires	0,00	153 490 166,73	1 967 547,50	151 522 619,23
6411550000 - Solde des réservistes	0,00	187 318 015,17	26 048 653,75	161 269 361,42
6411560000 - Majoration ou indexation de solde pour affectation départements d'outre-mer	0,00	92 609 822,03	6 578 790,31	86 031 031,72
6411570000 - Complément spécial et indexation de solde pour affectation collectivités territoriales et départementales	0,00	67 758 031,50	722 329,45	67 035 702,05
6411580000 - Rémunération des autres militaires	0,00	103 045 730,24	6 547 573,96	96 498 156,28
64116 Emplois aidés de l'administration	0,00	204 690,42	174 876,70	29 813,72
6411600000 - Emplois aides de l'administration	0,00	204 690,42	174 876,70	29 813,72
64118 Autres rémunérations principales et salaires	0,00	950 725 518,77	272 713 878,79	678 011 639,98
6411810000 - Rémunération des volontaires civils	0,00	22 519 100,01	35 156,20	22 483 943,81
6411820000 - Acomptes au personnel	0,00	259 932 294,57	259 914 012,39	18 282,18
6411830000 - Rémunérations des ministres et secrétaires d'Etat	0,00	6 366 133,58	2 421 586,39	3 944 547,19
6411840000 - Apprentis - Rémunérations	0,00	63 443 551,73	2 410 798,18	61 032 753,55
6411850000 - Congé de longue durée	0,00	283 316 432,67	718 047,99	282 598 384,68
6411860000 - Indemnité mensuelle forfaitaire (Congé de formation)	0,00	51 328 224,70	222 296,38	51 105 928,32
6411880000 - Diverses autres rémunérations principales et salaires	0,00	263 819 781,51	6 991 981,26	256 827 800,25

Libellé des comptes	Balance d'entrée	Débit	Crédit	Balance de sortie
<b>6412 Charges connexes à la rémunération principale</b>	<b>0,00</b>	<b>5 558 318 216,26</b>	<b>86 836 965,66</b>	<b>5 471 481 250,60</b>
<b>64121 Indemnités liées à la résidence et à la mobilité</b>	<b>0,00</b>	<b>1 370 056 279,09</b>	<b>22 647 473,04</b>	<b>1 347 408 806,05</b>
6412110000 - Indemnité de résidence des personnels civils en métropole et outre-mer	0,00	493 742 768,96	1 702 186,54	492 040 582,42
6412120000 - Indemnité de résidence des personnels civils à l'étranger	0,00	446 795 170,22	809 041,07	445 986 129,15
6412130000 - Indemnité de résidence des militaires en position d'activité en métropole et outre-mer	0,00	63 313 017,33	3 038 181,14	60 274 836,19
6412140000 - Indemnité de résidence des militaires de réserve en métropole, outre-mer et à l'étranger	0,00	1 481 465,39	263 627,92	1 217 837,47
6412150000 - Indemnité de résidence des militaires en position d'activité à l'étranger	0,00	270 445 794,17	7 044 956,03	263 400 838,14
6412160000 - Prime spéciale d'installation	0,00	41 631 549,36	4 170 263,66	37 461 285,70
6412170000 - Autres indemnités liées à la résidence et à la mobilité	0,00	52 646 513,66	5 619 216,68	47 027 296,98
<b>64122 Supplément familial de traitement, supplément familial de solde et majorations familiales</b>	<b>0,00</b>	<b>890 728 545,98</b>	<b>13 538 375,18</b>	<b>877 190 170,80</b>
6412210000 - Supplément familial de traitement : métropole	0,00	596 391 858,26	3 274 490,28	593 117 367,98
6412220000 - Supplément familial de traitement : départements d'outre-mer et autres collectivités d'outre-mer	0,00	40 455 530,47	553 377,35	39 902 153,12
6412230000 - Supplément familial de traitement : étranger	0,00	22 293 296,57	197 262,97	22 096 033,60
6412240000 - Supplément familial de solde : métropole	0,00	118 033 533,08	5 065 440,43	112 968 092,65
6412250000 - Supplément familial de solde : départements d'outre-mer et autres collectivités d'outre-mer	0,00	5 704 626,92	185 660,57	5 518 966,35
6412260000 - Supplément familial de solde : étranger	0,00	18 733 249,68	1 448 103,74	17 285 145,94
6412270000 - Majorations familiales	0,00	89 116 451,00	2 814 039,84	86 302 411,16
<b>64123 Indemnités outre-mer</b>	<b>0,00</b>	<b>237 401 183,27</b>	<b>12 668 492,50</b>	<b>224 732 690,77</b>
6412310000 - Indemnités outre-mer des personnels civils	0,00	80 455 825,47	315 267,94	80 140 557,53
6412320000 - Indemnités outre-mer des personnels militaires	0,00	156 945 357,80	12 353 224,56	144 592 133,24
6412400000 - Indemnités représentatives de frais	0,00	68 310 245,59	1 105 195,37	67 205 050,22
<b>64125 Heures supplémentaires et astreintes</b>	<b>0,00</b>	<b>1 647 694 590,99</b>	<b>12 014 762,92</b>	<b>1 635 679 828,07</b>
6412510000 - Heures supplémentaires	0,00	1 520 802 824,73	11 671 687,40	1 509 131 137,33
6412520000 - Astreintes	0,00	68 626 457,55	103 188,47	68 523 269,08
6412530000 - Indemnités horaires pour travaux supplémentaires	0,00	58 265 308,71	239 887,05	58 025 421,66
6412600000 - Nouvelle bonification indiciaire - Personnels civils	0,00	159 762 910,77	1 489 454,25	158 273 456,52
6412700000 - Nouvelle bonification indiciaire - Personnels militaires	0,00	36 159 577,39	885 879,52	35 273 697,87
<b>64128 Autres charges connexes</b>	<b>0,00</b>	<b>1 148 204 883,18</b>	<b>22 487 332,88</b>	<b>1 125 717 550,30</b>
6412810000 - Indemnité compensatrice de reclassement indiciaire	0,00	4 260 289,32	1 282 514,04	2 977 775,28
6412820000 - Rachat CET conversion cotisations ERAFP	0,00	138 277 976,38	291 335,93	137 986 640,45
6412850000 - Indemnités journalières d'absence temporaire	0,00	113 922 812,76	1 687 595,05	112 235 217,71
6412860000 - Indemnités de départ liées aux restructurations versées aux personnels de la Défense	0,00	36 920 963,67	4 652 811,64	32 268 152,03
6412861000 - Indemnités de reconversion pour les militaires contractuels	0,00	285 980,83	23 668,47	262 312,36
6412870000 - Indemnités garantie individuelle du pouvoir achat	0,00	9 902 910,25	110 242,33	9 792 667,92
6412881000 - Autres charges connexes indexées	0,00	6 118 779,54	48 616,07	6 070 163,47
6412882000 - Autres charges connexes non indexées	0,00	174 114 517,69	6 226 642,37	167 887 875,32
6412883000 - Indemnité dégressive liée à la suppression de l'indemnité exceptionnelle de compensation de la CSG (IECSG)	0,00	20 741 103,40	1 680 790,28	19 060 313,12
6412884000 - Prime compensatoire liée à la hausse de la CSG	0,00	643 659 549,34	6 483 116,70	637 176 432,64
<b>6413 Indemnités interministérielles de personnels civils</b>	<b>0,00</b>	<b>3 707 520 069,99</b>	<b>586 327 116,93</b>	<b>3 121 192 953,06</b>
6413100000 - Indemnités interministérielles indexées sur le point	0,00	1 304 661 694,12	7 946 246,92	1 296 715 447,20
<b>64132 Indemnités interministérielles non indexées sur le point</b>	<b>0,00</b>	<b>2 402 858 375,87</b>	<b>578 380 870,01</b>	<b>1 824 477 505,86</b>
6413220000 - Indemnités interministérielles non indexées sur le point : indemnités pour sujétions particulières des personnels des cabinets ministériels	0,00	27 901 810,04	245 012,87	27 656 797,17
6413230000 - Indemnités interministérielles non indexées sur le point : prime de fonctions et de résultats	0,00	8 466 033,86	490 742,31	7 975 291,55
6413240000 - Indemnités interministérielles non indexées sur le point : indemnité de fonctions sujétions et expertise	0,00	2 175 760 051,78	18 698 370,84	2 157 061 680,94
6413280000 - Autres indemnités interministérielles non indexées sur le point des personnels civils	0,00	188 915 775,32	683 292,79	188 232 482,53
6413290000 - Abattement indemnitaire dans le cadre du transfert primes / points (art. 148 LFI 2016)	0,00	1 814 704,87	558 263 451,20	-556 448 746,33

Libellé des comptes	Balance d'entrée	Débit	Crédit	Balance de sortie
<b>6414 Indemnités ministérielles de personnels civils</b>	<b>0,00</b>	<b>6 258 220 707,60</b>	<b>438 654 164,80</b>	<b>5 819 566 542,80</b>
<b>64141 Indemnités ministérielles indexées sur le point</b>	<b>0,00</b>	<b>2 682 640 459,22</b>	<b>318 491 109,03</b>	<b>2 364 149 350,19</b>
6414110000 - Indemnités ministérielles indexées sur le point soumises à cotisation retraite	0,00	1 403 607 551,89	306 556 688,05	1 097 050 863,84
6414120000 - Autres indemnités ministérielles indexées sur le point	0,00	1 279 032 907,33	11 934 420,98	1 267 098 486,35
<b>64142 Indemnités ministérielles non indexées sur le point</b>	<b>0,00</b>	<b>3 575 580 248,38</b>	<b>120 163 055,77</b>	<b>3 455 417 192,61</b>
6414210000 - Indemnités ministérielles non indexées sur le point soumises à cotisation retraite	0,00	187 284 766,16	1 027 630,87	186 257 135,29
6414220000 - Autres indemnités ministérielles non indexées sur le point	0,00	3 388 295 482,22	119 135 424,90	3 269 160 057,32
<b>6416 Indemnités des personnels militaires indexées sur le point</b>	<b>0,00</b>	<b>3 371 888 791,12</b>	<b>211 610 319,72</b>	<b>3 160 278 471,40</b>
<b>64161 Indemnités de sujétion pour charges militaires des personnels militaires en position d'activité</b>	<b>0,00</b>	<b>1 031 567 740,82</b>	<b>48 876 519,91</b>	<b>982 691 220,91</b>
6416110000 - Indemnités pour charges militaires - Personnels en activité (indexée)	0,00	893 619 193,27	27 541 223,89	866 077 969,38
6416120000 - Majoration de l'indemnité pour charges militaires - Personnels en activité (indexée)	0,00	86 045 181,04	7 655 590,38	78 389 590,66
6416130000 - Complément forfaitaire à l'indemnité pour charges militaires - Personnels en activité (indexé)	0,00	38 479 637,96	9 928 598,16	28 551 039,80
6416140000 - Supplément forfaitaire à l'indemnité pour charges militaires - Personnels en activité (indexé)	0,00	13 423 728,55	3 751 107,48	9 672 621,07
<b>64162 Indemnités de sujétions spéciales des personnels militaires en position d'activité</b>	<b>0,00</b>	<b>1 574 965 896,13</b>	<b>127 057 154,05</b>	<b>1 447 908 742,08</b>
6416210000 - Indemnités pour services en campagne (ISC) - Personnels en activité (indexée)	0,00	232 286 504,14	54 362 281,78	177 924 222,36
6416220000 - Indemnités pour services aériens (ISAE) - Personnels en activité (indexée)	0,00	93 085 980,92	1 678 601,27	91 407 379,65
6416221000 - Indemnité pour service aérien des militaires parachutistes	0,00	145 831 672,53	2 164 490,96	143 667 181,57
6416230000 - Majoration pour service à la mer - Personnels en activité (indexée)	0,00	79 832 087,73	2 994 650,07	76 837 437,66
6416250000 - Indemnités de sujétions spéciales de police (ISSP) - Personnels en activité (indexée)	0,00	533 215 782,43	2 012 408,86	531 203 373,57
6416260000 - Indemnités et supplément d'indemnité de sujétion pour service à l'étranger (ISSE) - Opération extérieure (OPEX) - Personnels en activité (indexés)	0,00	324 132 072,54	35 543 227,31	288 588 845,23
6416270000 - Indemnités et supplément d'indemnité de sujétion pour service à l'étranger (ISSE) - Personnels en activité (indexés)	0,00	134 471 843,36	23 720 111,12	110 751 732,24
6416280000 - Autres indemnités pour sujétions spéciales - Personnels en activité (indexées)	0,00	32 109 952,48	4 581 382,68	27 528 569,80
<b>64163 Primes de qualification et de technicité des personnels militaires en position d'activité</b>	<b>0,00</b>	<b>633 243 748,10</b>	<b>19 218 570,83</b>	<b>614 025 177,27</b>
6416310000 - Prime de qualification aux officiers brevetés - Personnels en activité (indexée)	0,00	171 983 262,66	5 388 534,95	166 594 727,71
6416320000 - Prime de qualification aux officiers issus de certaines écoles - Personnels en activité (indexée)	0,00	12 500 795,93	933 699,98	11 567 095,95
6416330000 - Prime de qualification ou de service aux sous-officiers - Personnels en activité (indexée)	0,00	337 534 164,35	9 179 693,63	328 354 470,72
6416340000 - Prime de qualification pour diplômes et titres de guerre - Personnels en activité (indexée)	0,00	34 941 070,05	354 289,28	34 586 780,77
6416350000 - Prime spéciale et de qualification des professions médicales des armées - Personnels en activité (indexée)	0,00	64 246 316,14	3 325 084,57	60 921 231,57
6416360000 - Allocation spéciale de développement des ingénieurs de l'armement - Personnels en activité (indexée)	0,00	8 145 717,32	18 752,23	8 126 965,09
6416380000 - Autres primes de qualification et de technicité des personnels militaires en position d'activité - Personnels en activité (indexées)	0,00	3 892 421,65	18 516,19	3 873 905,46
6416400000 - Autres indemnités des personnels militaires en position d'activité - Personnels en activité (indexées)	0,00	39 477,80	12 142,06	27 335,74
6416410000 - Indemnités de départ des personnels militaires	0,00	33 299 669,89	2 964 385,34	30 335 284,55
6416500000 - Indemnités de sujétion pour charges militaires des personnels de réserve	0,00	26 535 775,46	4 208 845,54	22 326 929,92
6416600000 - Indemnités pour sujétions spéciales des personnels de réserve	0,00	11 995 091,69	583 966,31	11 411 125,38
6416700000 - Primes de qualification et de technicité des personnels de réserve	0,00	17 310 647,80	3 761 669,43	13 548 978,37
6416800000 - Autres indemnités des personnels de réserve - Personnels de réserve (indexées)	0,00	14 971 840,11	3 197 409,90	11 774 430,21
6416810000 - Primes et indemnités des personnels militaires en position de non-activité (indexées)	0,00	27 958 903,32	1 729 656,35	26 229 246,97
<b>6417 Indemnités des personnels militaires non indexées sur le point</b>	<b>0,00</b>	<b>882 517 641,68</b>	<b>56 261 504,41</b>	<b>826 256 137,27</b>
<b>64171 Indemnités de sujétion pour charges militaires des personnels militaires en position d'activité</b>	<b>0,00</b>	<b>23 866 526,81</b>	<b>3 570 723,21</b>	<b>20 295 803,60</b>
6417110000 - Complément spécial pour charges militaires de sécurité - Personnels en activité (non indexé)	0,00	23 848 587,46	3 570 723,21	20 277 864,25
6417180000 - Autres indemnités de sujétion pour charges militaires des personnels en position d'activité - Personnels en activité (non indexées)	0,00	17 939,35	0,00	17 939,35
<b>64172 Indemnités de sujétions spéciales des personnels militaires en position d'activité</b>	<b>0,00</b>	<b>514 491 179,58</b>	<b>46 194 529,97</b>	<b>468 296 649,61</b>
6417210000 - Indemnités de responsabilité - Personnels en activité (non indexées)	0,00	21 374 903,37	2 157 027,56	19 217 875,81
6417220000 - Indemnités liées aux services effectués - Personnels en activité (non indexées)	0,00	799 023,73	648 848,27	150 175,46

Libellé des comptes	Balance d'entrée	Débit	Crédit	Balance de sortie
6417230000 - Indemnités liées à des risques particuliers - Personnels en activité (non indexées)	0,00	65 508 203,20	19 113 932,90	46 394 270,30
6417240000 - Indemnités liées à l'exercice de certaines fonctions - Personnels en activité (non indexées)	0,00	9 070 526,99	316 851,85	8 753 675,14
6417250000 - Indemnités pour temps d'activité et d'obligations professionnelles complémentaires (TAOPC) - Personnels en activité (non indexée)	0,00	323 383 616,20	6 988 479,50	316 395 136,70
6417280000 - Autres indemnités pour sujétions spéciales - Personnels en activité (non indexées)	0,00	94 354 906,09	16 969 389,89	77 385 516,20
<b>64173 Primes de qualification et de technicité des personnels militaires en position d'activité</b>	<b>0,00</b>	<b>246 363 416,58</b>	<b>1 077 924,47</b>	<b>245 285 492,11</b>
6417310000 - Allocation de mission judiciaire de la gendarmerie - Personnels en activité (non indexée)	0,00	162 191 583,97	442 539,10	161 749 044,87
6417320000 - Prime à certains militaires de la gendarmerie (Décret n° 2002-186 du 14/02/02) - Personnels en activité (non indexée)	0,00	72 465 984,90	183 148,40	72 282 836,50
6417380000 - Autres primes de qualification et de technicité - Personnels en activité (non indexées)	0,00	11 705 847,71	452 236,97	11 253 610,74
<b>64174 Autres indemnités diverses des personnels militaires en position d'activité</b>	<b>0,00</b>	<b>86 348 572,92</b>	<b>3 547 496,70</b>	<b>82 801 076,22</b>
6417410000 - Prime d'engagement et d'attractivité - Personnels en activité (non indexée)	0,00	61 335 596,49	2 235 562,91	59 100 033,58
6417430000 - Indemnités d'appel de préparation à la Défense - Personnels en activité (non indexées)	0,00	734 075,87	172 791,44	561 284,43
6417450000 - Prime de service des ingénieurs des études et techniques d'armement - Personnels en activité (non indexée)	0,00	1 880 553,21	1 199,72	1 879 353,49
6417460000 - Prime de service et de rendement des ingénieurs de l'armement - Personnels en activité (non indexée)	0,00	3 656 220,60	295,58	3 655 925,02
6417470000 - Prime de service et de rendement allouées aux autres ingénieurs - Personnels en activité (non indexées)	0,00	944 007,86	4 246,82	939 761,04
6417480000 - Diverses autres indemnités des personnels militaires en position d'activité - Personnels en activité (non indexées)	0,00	17 798 118,89	1 133 400,23	16 664 718,66
6417500000 - Indemnités de sujétion pour charges militaires des personnels militaires de réserve (non indexées)	0,00	948 547,80	78 303,56	870 244,24
6417600000 - Indemnités pour sujétions spéciales des personnels de réserve	0,00	510 844,70	153 320,55	357 524,15
6417700000 - Primes de qualification et de technicité des personnels de réserve	0,00	19 189,53	5 503,00	13 686,53
<b>64178 Primes et indemnités des personnels militaires en position de non-activité</b>	<b>0,00</b>	<b>9 969 363,76</b>	<b>1 633 702,95</b>	<b>8 335 660,81</b>
6417810000 - Diverses autres indemnités des personnels de réserve	0,00	7 763 235,21	903 313,72	6 859 921,49
6417880000 - Diverses autres indemnités des militaires en position de non activité (non indexées)	0,00	2 206 128,55	730 389,23	1 475 739,32
<b>6418 Autres rémunérations et charges liées aux rémunérations du personnel</b>	<b>0,00</b>	<b>353 185 747,66</b>	<b>251 873 594,01</b>	<b>101 312 153,65</b>
6418100000 - Agents en formation professionnelle	0,00	32 610 018,97	1 086 605,00	31 523 413,97
6418300000 - Avantages en nature	0,00	87 581 130,83	8 689 057,94	78 892 072,89
6418700000 - Annulations sur exercices antérieurs de créances envers le personnel	0,00	2 468 593,06	71 505,47	2 397 087,59
6418800000 - Diverses autres rémunérations du personnel	0,00	47 430 356,12	31 193 580,94	16 236 775,18
6418900000 - Trop-perçus sur rémunérations	0,00	183 095 648,68	210 828 732,56	-27 733 083,88
6418910000 - Récupération d'avance de rémunération versée	0,00	0,00	4 112,10	-4 112,10
<b>645 Charges de sécurité sociale, de prévoyance et contributions directes</b>	<b>0,00</b>	<b>58 198 983 138,90</b>	<b>45 628 298 787,81</b>	<b>12 570 684 351,09</b>
<b>6451 Cotisations d'assurance maladie des caisses du régime général de sécurité sociale et caisses rattachées</b>	<b>0,00</b>	<b>6 012 215 309,76</b>	<b>213 608 862,15</b>	<b>5 798 606 447,61</b>
<b>64511 Cotisations d'assurance maladie aux caisses du régime général de sécurité sociale et caisses rattachées - Métropole DOM Etranger</b>	<b>0,00</b>	<b>5 847 361 598,64</b>	<b>79 066 598,90</b>	<b>5 768 294 999,74</b>
6451110000 - Cotisations sécurité sociale maladie des agents titulaires	0,00	5 102 531 108,15	61 175 502,74	5 041 355 605,41
6451140000 - Cotisations sécurité sociale maladie des militaires	0,00	744 830 490,49	17 891 096,16	726 939 394,33
<b>64512 Charges de sécurité sociale liées au risque invalidité</b>	<b>0,00</b>	<b>164 853 711,12</b>	<b>134 542 263,25</b>	<b>30 311 447,87</b>
6451210000 - Charges de sécurité sociale liées au risque invalidité - Fonctionnaires civils	0,00	135 617 390,22	134 502 339,11	1 115 051,11
6451220000 - Cotisations d'accidents du travail, maladies professionnelles - Agents contractuels	0,00	29 236 320,90	39 924,14	29 196 396,76
<b>6452 Charges de sécurité sociale liées au risque vieillesse</b>	<b>0,00</b>	<b>46 323 548 918,95</b>	<b>44 224 296 609,95</b>	<b>2 099 252 309,00</b>
<b>64521 Cotisations au régime des pensions civiles et militaires de retraites</b>	<b>0,00</b>	<b>42 367 555 653,42</b>	<b>42 352 285 349,27</b>	<b>15 270 304,15</b>
6452110000 - Cotisations patronales de retraite des fonctionnaires civils	0,00	32 160 246 903,52	32 147 900 852,75	12 346 050,77
6452120000 - Cotisations patronales de retraite des militaires	0,00	10 203 450 578,75	10 203 386 903,20	63 675,55
6452130000 - Contributions exceptionnelles au compte d'affectation spéciale "Pensions"	0,00	3 858 171,15	997 593,32	2 860 577,83
<b>64522 Cotisations au régime additionnel de la fonction publique</b>	<b>0,00</b>	<b>398 184 275,34</b>	<b>3 090 014,70</b>	<b>395 094 260,64</b>
6452210000 - Cotisations patronales au régime additionnel des personnels civils	0,00	323 395 320,64	1 237 910,82	322 157 409,82
6452220000 - Cotisations patronales au régime additionnel des personnels militaires	0,00	74 788 954,70	1 852 103,88	72 936 850,82

Libellé des comptes	Balance d'entrée	Débit	Crédit	Balance de sortie
6452300000 - Cotisations au régime des pensions des ouvriers des établissements industriels de l'Etat	0,00	323 071 825,73	323 071 825,73	0,00
<b>64524 Cotisations d'assurance vieillesse aux caisses du régime général de sécurité sociale et caisses rattachées</b>	<b>0,00</b>	<b>882 295 359,30</b>	<b>6 555 038,05</b>	<b>875 740 321,25</b>
6452410000 - Cotisations d'assurance vieillesse - Agents non titulaires - Cotisations sur le salaire plafonné	0,00	710 153 593,62	6 251 544,30	703 902 049,32
6452420000 - Cotisations d'assurance vieillesse - Agents non titulaires - Cotisations sur la totalité du salaire	0,00	172 141 765,68	303 493,75	171 838 271,93
<b>64525 Cotisations à l'IRCANTEC</b>	<b>0,00</b>	<b>206 179 940,10</b>	<b>1 448 944,00</b>	<b>204 730 996,10</b>
6452510000 - Cotisations IRCANTEC - Agents non titulaires - Cotisations sous-plafond	0,00	179 157 073,50	582 685,55	178 574 387,95
6452520000 - Cotisations IRCANTEC - Agents non titulaires - Cotisations au dessus-plafond	0,00	27 022 866,60	866 258,45	26 156 608,15
<b>64526 Contribution au régime des pensions des ouvriers des établissements industriels de l'Etat</b>	<b>0,00</b>	<b>1 444 717 317,53</b>	<b>1 444 714 725,00</b>	<b>2 592,53</b>
6452610000 - Fonds spécial des pensions des ouvriers des établissements industriels de l'État (FSPOEIE) et ministres des cultes - subvention d'équilibre	0,00	1 428 717 317,53	1 428 714 725,00	2 592,53
6452640000 - CAS Pensions des cultes - Subvention exceptionnelle	0,00	16 000 000,00	16 000 000,00	0,00
6452800000 - Cotisations et contributions à divers régimes de retraite complémentaire	0,00	701 544 547,53	93 130 713,20	608 413 834,33
<b>6454 Ensemble des risques</b>	<b>0,00</b>	<b>37 492 372,55</b>	<b>1 142 729,04</b>	<b>36 349 643,51</b>
6454200000 - Cotisations patronales - Personnel du cadre territorial de Nouvelle-Calédonie	0,00	17 188 859,29	5 417,36	17 183 441,93
6454300000 - Cotisations aux caisses des régimes étrangers de sécurité sociale	0,00	20 303 513,26	1 137 311,68	19 166 201,58
6455000000 - Cotisations pour le compte du régime d'assurance chômage	0,00	5 855 759,46	343,83	5 855 415,63
6456000000 - Cotisations d'allocations familiales	0,00	3 060 575 592,72	23 438 640,41	3 037 136 952,31
<b>6457 Autres charges sociales</b>	<b>0,00</b>	<b>1 174 715 390,48</b>	<b>430 429 255,94</b>	<b>744 286 134,54</b>
<b>64571 Affiliations rétroactives</b>	<b>0,00</b>	<b>185 569 510,48</b>	<b>3 654 732,94</b>	<b>181 914 777,54</b>
6457110000 - Affiliations rétroactives - Versements au régime général	0,00	131 437 079,80	163 604,24	131 273 475,56
6457120000 - Affiliations rétroactives - Versements à l'IRCANTEC	0,00	53 916 445,84	3 407 157,95	50 509 287,89
6457130000 - Affiliations rétroactives - Reversements aux agents	0,00	16 784,22	0,00	16 784,22
6457180000 - Affiliations rétroactives - Versements aux autres régimes	0,00	199 200,62	83 970,75	115 229,87
<b>64572 Compensation démographique</b>	<b>0,00</b>	<b>989 145 880,00</b>	<b>426 774 523,00</b>	<b>562 371 357,00</b>
<b>645721 Compensation démographique généralisée</b>	<b>0,00</b>	<b>864 167 492,00</b>	<b>343 774 523,00</b>	<b>520 392 969,00</b>
6457211000 - Personnels civils	0,00	404 840 084,00	86 774 523,00	318 065 561,00
6457212000 - Personnels militaires	0,00	459 327 408,00	257 000 000,00	202 327 408,00
6457230000 - Compensation démographique à la CNRACL	0,00	124 978 388,00	83 000 000,00	41 978 388,00
<b>6458 Cotisations versées aux autres organismes</b>	<b>0,00</b>	<b>1 584 579 794,98</b>	<b>735 382 346,49</b>	<b>849 197 448,49</b>
6458100000 - Cotisations aux assurances privées	0,00	9 148 764,96	955 992,91	8 192 772,05
<b>64582 Contribution solidarité autonomie</b>	<b>0,00</b>	<b>187 512 421,21</b>	<b>1 490 913,20</b>	<b>186 021 508,01</b>
6458210000 - Contribution solidarité autonomie : personnels civils	0,00	165 095 988,89	1 022 144,49	164 073 844,40
6458220000 - Contribution solidarité autonomie : personnels militaires	0,00	22 416 432,32	468 768,71	21 947 663,61
6458300000 - Remboursement à la CNRACL (art. 59 LFI 2010)	0,00	1 137 512 994,66	728 292 870,68	409 220 123,98
6458800000 - Cotisations aux autres organismes sociaux	0,00	250 405 614,15	4 642 569,70	245 763 044,45
<b>646 Prestations directes d'employeur et prestations familiales</b>	<b>0,00</b>	<b>58 011 056 742,23</b>	<b>235 320 195,12</b>	<b>57 775 736 547,11</b>
<b>6461 Prestations familiales de sécurité sociale versées au personnel et avantages familiaux aux pensionnés</b>	<b>0,00</b>	<b>26 436 118,41</b>	<b>2 092 150,72</b>	<b>24 343 967,69</b>
6461100000 - Allocations familiales et avantages familiaux aux pensionnés	0,00	17 307 812,84	625 005,72	16 682 807,12
6461200000 - Complément familial	0,00	2 535 246,51	313 261,47	2 221 985,04
6461300000 - Allocation d'éducation spéciale	0,00	609 005,88	24 828,59	584 177,29
6461400000 - Allocation de soutien familial	0,00	120 104,96	3 035,64	117 069,32
6461500000 - Allocation de rentrée scolaire	0,00	1 240 446,96	569 457,58	670 989,38
6461700000 - Allocation journalière de présence parentale	0,00	1 569,26	0,00	1 569,26
6461800000 - Allocations liées au jeune enfant	0,00	4 621 932,00	556 561,72	4 065 370,28
<b>6462 Pensions directes - Hors accessoires</b>	<b>0,00</b>	<b>49 599 885 721,96</b>	<b>51 529 209,95</b>	<b>49 548 356 512,01</b>

Libellé des comptes	Balance d'entrée	Débit	Crédit	Balance de sortie
6462100000 - Pensions pour ancienneté	0,00	47 285 155 521,77	24 446 801,87	47 260 708 719,90
6462110000 - Pension militaire et solde de réserve des OG2S	0,00	239 105 867,23	26 841 844,48	212 264 022,75
<b>64622 Pensions pour invalidité imputable au service</b>	<b>0,00</b>	<b>244 106 127,05</b>	<b>175 368,66</b>	<b>243 930 758,39</b>
6462210000 - Pensions pour invalidité imputable au service avant l'âge légal de départ à la retraite	0,00	30 919 274,75	27 910,81	30 891 363,94
6462220000 - Pensions pour invalidité imputable au service dès l'âge légal de départ à la retraite	0,00	213 186 852,30	147 457,85	213 039 394,45
<b>64623 Pensions pour invalidité non imputable au service</b>	<b>0,00</b>	<b>1 831 518 205,91</b>	<b>65 194,94</b>	<b>1 831 453 010,97</b>
6462310000 - Pensions pour invalidité non imputable au service avant l'âge légal de départ à la retraite	0,00	341 532 295,01	22 279,82	341 510 015,19
6462320000 - Pensions pour invalidité non imputable au service dès l'âge légal de départ à la retraite	0,00	1 489 985 910,90	42 915,12	1 489 942 995,78
<b>6463 Pensions directes - Accessoires</b>	<b>0,00</b>	<b>1 916 040 355,18</b>	<b>4 362 298,68</b>	<b>1 911 678 056,50</b>
6463100000 - Majoration pour enfants - Pensions d'ancienneté	0,00	1 478 366 247,06	1 836 589,08	1 476 529 657,98
6463110000 - Majoration enfants - pension militaire et solde de réserve des OG2S	0,00	19 505 615,55	2 273 458,79	17 232 156,76
<b>64632 Majoration enfants - Pensions pour invalidité imputable au service</b>	<b>0,00</b>	<b>5 201 952,64</b>	<b>56 345,96</b>	<b>5 145 606,68</b>
6463210000 - Majoration enfants - Pensions pour invalidité imputable au service avant l'âge légal de départ à la retraite	0,00	546 128,16	88,48	546 039,68
6463220000 - Majoration enfants - Pensions pour invalidité imputable au service dès l'âge légal de départ à la retraite	0,00	4 655 824,48	56 257,48	4 599 567,00
<b>64633 Majoration enfants - Pensions pour invalidité non imputable au service</b>	<b>0,00</b>	<b>40 224 297,96</b>	<b>721,45</b>	<b>40 223 576,51</b>
6463310000 - Majoration enfants - Pensions pour invalidité non imputable au service avant l'âge légal de départ à la retraite	0,00	4 659 751,76	0,00	4 659 751,76
6463320000 - Majoration enfants - Pensions pour invalidité non imputable au service dès l'âge légal de départ à la retraite	0,00	35 564 546,20	721,45	35 563 824,75
<b>64634 Majoration tierce personne</b>	<b>0,00</b>	<b>56 161 985,65</b>	<b>4 153,43</b>	<b>56 157 832,22</b>
<b>646341 Majoration tierce personne - Pensions pour invalidité non imputable au service</b>	<b>0,00</b>	<b>6 411 342,17</b>	<b>372,86</b>	<b>6 410 969,31</b>
6463411000 - Majoration tierce personne - Pensions pour invalidité imputable au service avant l'âge légal de départ à la retraite	0,00	1 247 468,88	372,86	1 247 096,02
6463412000 - Majoration tierce personne - Pensions pour invalidité imputable au service dès l'âge légal de départ à la retraite	0,00	5 163 873,29	0,00	5 163 873,29
<b>646342 Majoration tierce personne non imputable au service</b>	<b>0,00</b>	<b>49 750 643,48</b>	<b>3 780,57</b>	<b>49 746 862,91</b>
6463421000 - Majoration tierce personne - Pensions pour invalidité non imputable au service avant l'âge légal de départ à la retraite	0,00	12 776 530,48	0,00	12 776 530,48
6463422000 - Majoration tierce personne - Pensions pour invalidité non imputable au service dès l'âge légal de départ à la retraite	0,00	36 974 113,00	3 780,57	36 970 332,43
<b>64635 Rentes viagères d'invalidité</b>	<b>0,00</b>	<b>50 437 703,15</b>	<b>7 298,14</b>	<b>50 430 405,01</b>
6463510000 - Rentes viagères d'invalidité avant l'âge légal de départ à la retraite	0,00	7 323 748,95	244,54	7 323 504,41
6463520000 - Rentes viagères d'invalidité dès l'âge légal de départ à la retraite	0,00	43 113 954,20	7 053,60	43 106 900,60
<b>64638 Autres accessoires</b>	<b>0,00</b>	<b>266 142 553,17</b>	<b>183 731,83</b>	<b>265 958 821,34</b>
6463810000 - Indemnités temporaires - Pensions directes	0,00	265 159 784,43	10 666,66	265 149 117,77
<b>646382 Allocation aux personnes âgées - FSV - Pensions directes</b>	<b>0,00</b>	<b>982 768,74</b>	<b>173 065,17</b>	<b>809 703,57</b>
6463821000 - Allocation supplémentaire de l'article L 815-2 du code de la sécurité sociale - Pensions directes	0,00	717 690,24	173 065,17	544 625,07
6463822000 - Majorations d'allocation spéciale de l'article L 814-2 du code de la sécurité sociale - Pensions directes	0,00	265 078,50	0,00	265 078,50
<b>6464 Pensions dérivées</b>	<b>0,00</b>	<b>5 550 292 584,57</b>	<b>7 085 553,16</b>	<b>5 543 207 031,41</b>
<b>64641 Pensions dérivées - Hors accessoires</b>	<b>0,00</b>	<b>5 276 080 407,21</b>	<b>7 007 389,69</b>	<b>5 269 073 017,52</b>
6464110000 - Pensions veufs, veuves et orphelins de moins de 21 ans	0,00	5 202 064 945,41	6 709 359,20	5 195 355 586,21
6464120000 - Pensions d'orphelins infirmes majeurs	0,00	32 852 831,62	25 361,77	32 827 469,85
<b>646413 Pensions temporaires d'orphelins</b>	<b>0,00</b>	<b>41 162 630,18</b>	<b>272 668,72</b>	<b>40 889 961,46</b>
6464131000 - Pensions temporaires d'orphelins de moins de 21 ans	0,00	29 164 792,69	246 498,36	28 918 294,33
6464132000 - Pensions temporaires d'orphelins infirmes majeurs	0,00	11 997 837,49	26 170,36	11 971 667,13
<b>64642 Pensions dérivées - Accessoires</b>	<b>0,00</b>	<b>274 212 177,36</b>	<b>78 163,47</b>	<b>274 134 013,89</b>
6464210000 - Majorations pour enfants - pensions dérivées	0,00	219 124 494,31	71 774,21	219 052 720,10

Libellé des comptes	Balance d'entrée	Débit	Crédit	Balance de sortie
6464220000 - Rentes viagères d'invalidité versées aux ayants-cause	0,00	34 113 530,65	105,00	34 113 425,65
6464230000 - Indemnité temporaire versée aux ayants-cause	0,00	20 095 688,77	0,00	20 095 688,77
<b>646424 Allocations aux personnes âgées - FSV - Pensions d'ayants-cause</b>	<b>0,00</b>	<b>878 463,63</b>	<b>6 284,26</b>	<b>872 179,37</b>
6464241000 - Allocation supplémentaire de l'article L 815-2 du code de la sécurité sociale - Pensions d'ayants-cause	0,00	851 771,61	6 284,26	845 487,35
6464242000 - Majoration d'allocation spéciale de l'article L 814-2 du code de la sécurité sociale - Pensions d'ayants-cause	0,00	26 692,02	0,00	26 692,02
<b>6465 Allocations temporaires invalidité</b>	<b>0,00</b>	<b>134 763 252,50</b>	<b>10 763,33</b>	<b>134 752 489,17</b>
6465100000 - Allocation temporaire d'invalidité (ATI) attribuée à titre temporaire	0,00	8 860 519,17	10 461,30	8 850 057,87
6465200000 - Allocation temporaire d'invalidité (ATI) définitive versée aux agents en activité	0,00	20 106 040,26	0,00	20 106 040,26
6465300000 - Allocation temporaire d'invalidité (ATI) définitive versée aux retraités	0,00	105 796 693,07	302,03	105 796 391,04
6466000000 - Pensions, allocations et indemnités diverses	0,00	31 798 852,53	32 579,89	31 766 272,64
<b>6467 Autres pensions et acomptes aux pensionnés</b>	<b>0,00</b>	<b>58 567 128,40</b>	<b>27 751 320,73</b>	<b>30 815 807,67</b>
6467100000 - Versements exceptionnels aux pensionnés	0,00	364 730,00	372 415,17	-7 685,17
6467800000 - Autres pensions	0,00	55 868 749,85	2 836 139,51	53 032 610,34
6467900000 - Annulation de la charge de pension	0,00	2 333 648,55	24 542 766,05	-22 209 117,50
<b>6468 Autres prestations directes d'employeur</b>	<b>0,00</b>	<b>693 272 728,68</b>	<b>142 456 318,66</b>	<b>550 816 410,02</b>
6468100000 - Allocation de retour à l'emploi	0,00	490 484 725,86	77 889 069,05	412 595 656,81
<b>64683 Invalidité, accidents et maladies professionnelles</b>	<b>0,00</b>	<b>102 395 045,80</b>	<b>61 484 558,11</b>	<b>40 910 487,69</b>
6468310000 - Accidents de service et maladies professionnelles	0,00	22 454 989,36	2 468 867,96	19 986 121,40
6468320000 - Accidents du travail et maladies professionnelles	0,00	74 103 394,98	58 811 009,62	15 292 385,36
6468330000 - Allocations d'invalidité temporaire	0,00	5 836 661,46	204 680,53	5 631 980,93
6468400000 - Allocation spécifique de cessation anticipée d'activité	0,00	60 850 328,25	649 073,26	60 201 254,99
6468500000 - Capital décès	0,00	18 617 471,29	961 805,30	17 655 665,99
<b>64688 Autres prestations directes</b>	<b>0,00</b>	<b>20 925 157,48</b>	<b>1 471 812,94</b>	<b>19 453 344,54</b>
6468810000 - Aides à la famille dans les départements d'outre-mer et prestations familiales indexées sur le point Fonction publique	0,00	49 695,01	0,00	49 695,01
6468820000 - Autres risques maladie	0,00	10 513 268,11	863 014,10	9 650 254,01
6468880000 - Diverses autres prestations directes d'employeur	0,00	10 362 194,36	608 798,84	9 753 395,52
<b>647 Autres charges sociales</b>	<b>0,00</b>	<b>145 828 296,19</b>	<b>3 663 111,18</b>	<b>142 165 185,01</b>
<b>6471 Prestations facultatives d'action sociale</b>	<b>0,00</b>	<b>56 651 650,76</b>	<b>1 507 085,41</b>	<b>55 144 565,35</b>
6471100000 - Prestations facultatives d'action sociale : aides individuelles au logement	0,00	1 755 911,26	17 880,66	1 738 030,60
<b>64712 Prestations d'aide à la famille</b>	<b>0,00</b>	<b>50 516 662,65</b>	<b>1 353 217,36</b>	<b>49 163 445,29</b>
6471210000 - Prestations facultatives d'action sociale : prestations culturelles sportives et de loisirs	0,00	2 250 431,76	63 567,37	2 186 864,39
6471220000 - Prestations facultatives d'action sociale : aides aux mères et aux familles	0,00	6 550 349,86	246 125,90	6 304 223,96
6471230000 - Prestations facultatives d'action sociale : secours	0,00	12 446 621,91	333 388,37	12 113 233,54
6471240000 - Prestations facultatives d'action sociale : allocation aux enfants handicapés	0,00	29 269 259,12	710 135,72	28 559 123,40
6471800000 - Autres prestations facultatives d'action sociale	0,00	4 379 076,85	135 987,39	4 243 089,46
6472000000 - Aides individuelles aux personnes handicapées	0,00	4 920 829,03	73 417,30	4 847 411,73
6473000000 - Remboursements forfaitaires de transports	0,00	81 791 938,93	1 737 402,00	80 054 536,93
6478000000 - Diverses autres charges sociales	0,00	2 463 877,47	345 206,47	2 118 671,00
<b>648 Autres charges de personnel</b>	<b>0,00</b>	<b>635 702,27</b>	<b>66 243,91</b>	<b>569 458,36</b>
6488000000 - Autres charges de personnel	0,00	635 702,27	66 243,91	569 458,36



Libellé des comptes	Balance d'entrée	Débit	Crédit	Balance de sortie
<b>65 Charges d'intervention</b>	0,00	273 267 218 611,54	32 231 664 693,13	241 035 553 918,41
<b>651 Transferts aux ménages</b>	0,00	77 253 314 276,15	19 086 147 648,25	58 167 166 627,90
<b>6511 Transferts directs aux ménages</b>	0,00	4 207 882 966,52	160 052 441,67	4 047 830 524,85
6511100000 - Transferts aux ménages : prestations en nature	0,00	1 179 615,09	171 955,77	1 007 659,32
<b>65112 Primes d'épargne, bonifications d'intérêt, mises en jeu de garanties</b>	0,00	335 754,95	80 765,77	254 989,18
6511210000 - Transferts directs aux ménages : primes d'épargne	0,00	2 242,01	0,00	2 242,01
6511220000 - Transferts directs aux ménages : bonifications d'intérêt	0,00	328 845,66	0,00	328 845,66
6511230000 - Transferts directs aux ménages : mise en jeu de garanties	0,00	4 667,28	80 765,77	-76 098,49
6511300000 - Aides, allocations, prestations, secours et autres transferts sociaux	0,00	72 789 119,39	2 300 436,33	70 488 683,06
6511400000 - Transferts directs aux ménages : bourses, exonérations de droits d'inscription et assimilés	0,00	2 365 764 396,66	19 952 585,92	2 345 811 810,74
<b>65115 Pensions militaires d'invalidité (PMI)</b>	0,00	1 732 180 089,28	136 575 396,65	1 595 604 692,63
<b>651151 PMI - Victimes civiles</b>	0,00	106 029 233,81	129 677,06	105 899 556,75
6511511000 - PMI - Victimes civiles - Pensions directes	0,00	66 034 018,73	105 424,61	65 928 594,12
<b>6511512 PMI - Victimes civiles - Pensions dérivées</b>	0,00	39 973 321,77	22 960,45	39 950 361,32
6511512100 - PMI - Victimes civiles - Pensions dérivées - Conjoint survivant	0,00	36 828 733,52	18 626,21	36 810 107,31
6511512200 - PMI - Victimes civiles - Pensions dérivées - Orphelins	0,00	3 144 588,25	4 334,24	3 140 254,01
6511513000 - PMI - Victimes civiles - Majorations pour enfants	0,00	21 893,31	1 292,00	20 601,31
<b>651152 PMI - Victimes militaires</b>	0,00	813 969 875,05	4 051 485,07	809 918 389,98
6511521000 - PMI - Victimes militaires - Pensions directes	0,00	432 942 290,00	886 861,97	432 055 428,03
<b>6511522 PMI - Victimes militaires - Pensions dérivées</b>	0,00	378 771 094,13	3 155 119,98	375 615 974,15
6511522100 - PMI - Victimes militaires - Pensions dérivées - Conjoint survivant et allocations aux compagnes	0,00	360 235 786,32	3 106 895,50	357 128 890,82
6511522200 - PMI - Victimes militaires - Pensions dérivées - Orphelins et ascendants	0,00	18 535 307,81	48 224,48	18 487 083,33
<b>6511523 Accessoires PMI</b>	0,00	2 256 490,92	9 503,12	2 246 987,80
6511523100 - PMI - Victimes militaires - Majorations pour enfants	0,00	468 921,74	9 503,12	459 418,62
6511523200 - PMI - Victimes militaires - Indemnités de soins pour tuberculeux	0,00	1 787 569,18	0,00	1 787 569,18
<b>651153 PMI - Autres accessoires</b>	0,00	2 817 623,25	0,00	2 817 623,25
6511532000 - PMI - Autres accessoires - Indemnités temporaires - Pensions directes	0,00	2 108 980,48	0,00	2 108 980,48
6511533000 - PMI - Autres accessoires - Indemnités temporaires versées aux ayants causes	0,00	708 642,77	0,00	708 642,77
6511580000 - Autres PMI et allocations et indemnités diverses, retraite du combattant	0,00	809 363 357,17	132 394 234,52	676 969 122,65
6511600000 - Transferts directs aux ménages: indemnités compensatoires suite à des décisions des pouvoirs publics	0,00	5 436 931,45	191 672,67	5 245 258,78
6511800000 - Autres transferts directs aux ménages	0,00	30 197 059,70	779 628,56	29 417 431,14
<b>6512 Transferts indirects aux ménages</b>	0,00	73 045 431 309,63	18 926 095 206,58	54 119 336 103,05
6512100000 - Transferts indirects aux ménages : prestations en nature	0,00	983 620 321,21	305 202,06	983 315 119,15
6512200000 - Primes d'épargne, bonifications d'intérêt, mises en jeu de garanties	0,00	515 125 438,89	231 701 709,27	283 423 729,62
6512300000 - Aides, allocations, prestations, secours et autres transferts sociaux	0,00	64 112 800 374,46	14 737 361 836,36	49 375 438 538,10
6512400000 - Transferts indirects aux ménages : bourses, exonérations de droits d'inscription et assimilés	0,00	1 145 112 974,05	52 258 249,57	1 092 854 724,48
6512700000 - Transferts indirects aux ménages : indemnisation suite à des décisions des pouvoirs publics	0,00	116 404 093,68	11 100 691,28	105 303 402,40
6512800000 - Autres transferts indirects aux ménages	0,00	6 172 368 107,34	3 893 367 518,04	2 279 000 589,30
<b>652 Transferts aux entreprises</b>	0,00	66 501 661 118,39	9 063 349 026,08	57 438 312 092,31
<b>6521 Transferts directs aux entreprises</b>	0,00	21 263 747 868,05	655 340 294,19	20 608 407 573,86
6521100000 - Transferts directs aux établissements publics industriels et commerciaux	0,00	993 125 093,23	439 496 811,02	553 628 282,21
6521200000 - Transferts directs aux entreprises publiques	0,00	3 806 354 099,62	12 457 654,83	3 793 896 444,79
6521300000 - Transferts directs aux organismes HLM	0,00	200 539 090,15	619 398,92	199 919 691,23
6521400000 - Transferts directs aux entreprises privées	0,00	16 253 757 108,66	200 960 858,35	16 052 796 250,31

Libellé des comptes	Balance d'entrée	Débit	Crédit	Balance de sortie
6521500000 - Transferts directs aux institutions monétaires et aux entreprises d'assurance	0,00	9 972 476,39	1 805 571,07	8 166 905,32
<b>6522 Transferts indirects aux entreprises</b>	<b>0,00</b>	<b>45 237 913 250,34</b>	<b>8 408 008 731,89</b>	<b>36 829 904 518,45</b>
6522100000 - Transferts indirects aux entreprises	0,00	25 861 761 127,47	3 688 374 556,29	22 173 386 571,18
6522800000 - Autres transferts indirects aux entreprises	0,00	19 376 152 122,87	4 719 634 175,60	14 656 517 947,27
<b>653 Transferts aux collectivités territoriales</b>	<b>0,00</b>	<b>76 913 156 785,78</b>	<b>913 396 906,60</b>	<b>75 999 759 879,18</b>
<b>6531 Transferts directs aux collectivités territoriales</b>	<b>0,00</b>	<b>53 024 481 138,89</b>	<b>818 544 267,64</b>	<b>52 205 936 871,25</b>
<b>65311 Transferts au profit des collectivités territoriales - Prélèvements sur les recettes de l'Etat</b>	<b>0,00</b>	<b>42 352 693 675,32</b>	<b>353 837 897,16</b>	<b>41 998 855 778,16</b>
<b>653111 Compensations</b>	<b>0,00</b>	<b>13 102 379 076,57</b>	<b>311 405 729,18</b>	<b>12 790 973 347,39</b>
6531111000 - Prélèvement au titre de la compensation des pertes de taxe professionnelle et de redevance des mines	0,00	30 543 340,00	4 038 702,00	26 504 638,00
6531112000 - Prélèvement au profit du fonds de compensation pour la TVA	0,00	6 545 423 391,00	139 432 317,90	6 405 991 073,10
6531114000 - Prélèvement au titre de la compensation d'exonérations relatives à la fiscalité locale	0,00	2 553 832 751,85	56 884 718,18	2 496 948 033,67
6531115000 - Prélèvement au profit de la collectivité territoriale de Corse et des départements de Corse	0,00	51 696 495,62	0,00	51 696 495,62
6531117000 - Prélèvement au profit du fonds de compensation des nuisances aéroportuaires	0,00	6 821 924,00	0,00	6 821 924,00
<b>6531118 Autres compensations</b>	<b>0,00</b>	<b>3 534 188 313,10</b>	<b>40 553 211,10</b>	<b>3 493 635 102,00</b>
6531118500 - Prélèvement au titre de la compensation de la réforme de la taxe professionnelle	0,00	2 957 533 067,10	40 459 531,10	2 917 073 536,00
6531118700 - Soutien exceptionnel de l'Etat au profit des collectivités du bloc communal confrontées à des pertes de recettes fiscales et domaniales du fait de la crise sanitaire	0,00	549 462 268,00	93 680,00	549 368 588,00
6531118800 - Soutien exceptionnel de l'Etat au profit des régions d'outre-mer confrontées à des pertes de recettes d'octroi de mer et de taxes spéciale de consommation du fait de la crise sanitaire	0,00	27 192 978,00	0,00	27 192 978,00
6531119000 - Soutien exceptionnel de l'Etat au profit de Saint-Pierre et Miquelon, Saint-Martin, Saint-Barthélemy et Wallis-et-Futuna confrontées à certaines pertes de recettes fiscales spécifiques du fait de la c	0,00	1 369 310,00	0,00	1 369 310,00
6531119100 - Dotation de compensation de la réforme de la taxe sur les logements vacants pour les communes et les établissements publics de coopération intercommunale	0,00	3 427 036,00	0,00	3 427 036,00
6531119200 - Dotation de compensation liée au processus de départementalisation de Mayotte	0,00	177 496 780,00	70 496 780,00	107 000 000,00
6531119400 - PSR intitulé Compensation des pertes de recettes liées au relèvement du seuil d'assujettissement des entreprises au versement transport	0,00	48 020 650,00	0,00	48 020 650,00
6531119500 - PSR au profit de la collectivité territoriale de Guyane	0,00	27 000 000,00	0,00	27 000 000,00
6531119600 - Prélèvement sur les recettes de l'Etat au profit des régions au titre de la neutralisation financière de la réforme de l'apprentissage	0,00	122 559 085,00	0,00	122 559 085,00
<b>653112 Dotations</b>	<b>0,00</b>	<b>29 250 314 598,75</b>	<b>42 432 167,98</b>	<b>29 207 882 430,77</b>
6531121000 - Prélèvement au titre de la dotation globale de fonctionnement	0,00	26 882 865 082,75	39 564 047,98	26 843 301 034,77
6531123000 - Prélèvement au titre de la dotation spéciale pour le logement des instituteurs	0,00	6 844 424,00	5 616,00	6 838 808,00
6531124000 - Prélèvement au titre de la dotation élu local	0,00	100 971 089,00	303 003,00	100 668 086,00
6531125000 - Prélèvement au titre du Fonds de mobilisation départementale pour l'insertion	0,00	466 980 146,00	0,00	466 980 146,00
6531126000 - Prélèvement au titre de la dotation départementale d'équipement des collèges	0,00	326 316 128,00	0,00	326 316 128,00
6531127000 - Prélèvement au titre de la dotation régionale d'équipement scolaire	0,00	661 186 704,00	0,00	661 186 704,00
<b>6531128 Autres dotations</b>	<b>0,00</b>	<b>805 151 025,00</b>	<b>2 559 501,00</b>	<b>802 591 524,00</b>
6531128000 - PRELEVEMENT SUR LES RECETTES DE L'ETAT AU PROFIT DE LA POLYNESIE FRANÇAISE	0,00	90 552 000,00	0,00	90 552 000,00
6531128200 - Prélèvement au titre de la dotation globale de construction et d'équipement scolaire	0,00	2 685 550,00	0,00	2 685 550,00
6531128400 - DOTATION POUR TRANSFERTS DE COMPENSATIONS D'EXONÉRATIONS DE FISCALITÉ DIRECTE LOCALE	0,00	425 253 618,00	178 045,00	425 075 573,00
6531128500 - Prélèvement au titre de la dotation de garantie de reversements des fonds départementaux de taxe professionnelle	0,00	286 659 857,00	2 381 456,00	284 278 401,00
<b>65312 Transferts directs autres que prélèvements sur recettes</b>	<b>0,00</b>	<b>10 671 769 126,07</b>	<b>464 706 370,48</b>	<b>10 207 062 755,59</b>
6531210000 - Transferts directs aux régions	0,00	1 396 916 980,97	33 968 213,31	1 362 948 767,66
6531220000 - Transferts directs aux départements	0,00	1 851 957 066,25	19 626 111,79	1 832 330 954,46
6531230000 - Transferts directs aux communes et établissements de coopération intercommunale	0,00	3 777 170 258,62	353 051 654,72	3 424 118 603,90
6531240000 - Transferts directs aux établissements publics locaux d'enseignement - EPLE	0,00	2 513 269 449,82	20 470 442,94	2 492 799 006,88
6531250000 - Transferts directs aux établissements à compétence territoriale	0,00	434 635 129,86	2 407 169,30	432 227 960,56

Libellé des comptes	Balance d'entrée	Débit	Crédit	Balance de sortie
6531270000 - Transferts aux collectivités d'outre-mer	0,00	379 921 819,75	31 227 260,10	348 694 559,65
6531280000 - Transferts directs aux diverses autres collectivités territoriales	0,00	317 898 420,80	3 955 518,32	313 942 902,48
6531300000 - Transferts directs autres que prélèvements sur recettes - Remboursement plafond TP/PVA	0,00	18 337,50	0,00	18 337,50
<b>6532 Transferts indirects aux collectivités territoriales</b>	<b>0,00</b>	<b>852 780 157,54</b>	<b>11 433 249,36</b>	<b>841 346 908,18</b>
6532100000 - Transferts indirects aux collectivités territoriales	0,00	831 482 259,54	11 433 249,36	820 049 010,18
6532200000 - Transferts indirects aux collectivités d'outre-mer	0,00	21 297 898,00	0,00	21 297 898,00
<b>6537 Admissions en non-valeur et autres dégrèvements - Part des collectivités territoriales - Part tiers</b>	<b>0,00</b>	<b>23 035 895 489,35</b>	<b>83 419 389,60</b>	<b>22 952 476 099,75</b>
6537100000 - Admissions en non-valeur sur créances d'impôts locaux	0,00	457 910 735,77	207 625,22	457 703 110,55
6537800000 - Autres dégrèvements sur créances d'impôts locaux	0,00	22 577 984 753,58	83 211 764,38	22 494 772 989,20
<b>654 Transferts aux autres collectivités</b>	<b>0,00</b>	<b>49 636 981 627,21</b>	<b>1 619 649 230,69</b>	<b>48 017 332 396,52</b>
<b>6541 Transferts directs aux autres collectivités hors prélèvements sur les recettes de l'Etat au profit de l'UE</b>	<b>0,00</b>	<b>19 126 258 806,93</b>	<b>705 878 853,88</b>	<b>18 420 379 953,05</b>
6541100000 - Transferts directs aux établissements publics administratifs et aux EPCSCP (y compris aux EPST)	0,00	767 454 353,68	32 142 338,96	735 312 014,72
6541200000 - Transferts directs aux associations et fondations	0,00	6 434 925 160,24	186 095 538,33	6 248 829 621,91
6541300000 - Transferts directs aux GIP	0,00	273 301 985,37	682 332,18	272 619 653,19
<b>65414 Transferts directs aux organismes sociaux</b>	<b>0,00</b>	<b>6 646 738 066,08</b>	<b>50 119 951,18</b>	<b>6 596 618 114,90</b>
6541410000 - Autres transferts directs à la sécurité sociale	0,00	45 212 414,65	29 025 829,72	16 186 584,93
6541420000 - Transferts directs aux hôpitaux publics ou bénéficiaires de la dotation globale hospitalière	0,00	46 829 107,02	16 000,16	46 813 106,86
6541480000 - Transferts directs aux autres organismes sociaux	0,00	6 554 696 544,41	21 078 121,30	6 533 618 423,11
6541500000 - Autres transferts directs à l'Union européenne	0,00	132 534 933,59	0,00	132 534 933,59
<b>65416 Transferts aux organisations étrangères</b>	<b>0,00</b>	<b>3 471 825 276,66</b>	<b>178 811 804,69</b>	<b>3 293 013 471,97</b>
<b>654161 Transferts directs aux organisations internationales</b>	<b>0,00</b>	<b>2 636 801 459,37</b>	<b>177 829 830,70</b>	<b>2 458 971 628,67</b>
6541611000 - Transferts directs aux organisations internationales - Contributions obligatoires	0,00	2 109 196 605,88	166 656 046,58	1 942 540 559,30
6541612000 - Transferts directs aux organisations internationales - Contributions volontaires	0,00	527 604 853,49	11 173 784,12	516 431 069,37
6541620000 - Transferts directs aux pays étrangers	0,00	835 023 817,29	981 973,99	834 041 843,30
6541700000 - Transferts directs aux établissements privés sous contrat	0,00	1 289 461 957,10	254 383 278,83	1 035 078 678,27
6541800000 - Transferts directs aux diverses autres collectivités	0,00	110 017 074,21	3 643 609,71	106 373 464,50
<b>6542 Transferts indirects aux autres collectivités hors UE</b>	<b>0,00</b>	<b>6 070 930 843,60</b>	<b>322 009 548,35</b>	<b>5 748 921 295,25</b>
6542100000 - Transferts indirects aux établissements publics, associations, GIP et assimilés	0,00	2 784 186 650,50	232 390 675,68	2 551 795 974,82
6542200000 - Transferts indirects aux organismes internationaux et pays étrangers	0,00	3 286 744 193,10	89 618 872,67	3 197 125 320,43
<b>6543 Transferts au profit de l'UE - Prélèvements sur les recettes de l'Etat</b>	<b>0,00</b>	<b>24 282 329 230,20</b>	<b>590 848 445,46</b>	<b>23 691 480 784,74</b>
6543100000 - Prélèvements au titre de la contribution financière TVA	0,00	4 908 123 008,23	112 013 676,83	4 796 109 331,40
6543200000 - Prélèvements au titre de la contribution financière PNB	0,00	19 371 366 849,71	478 085 781,95	18 893 281 067,76
6543800000 - Autres prélèvements	0,00	2 839 372,26	748 986,68	2 090 385,58
6547100000 - Prélèvement à la source – Prélèvements sociaux	0,00	3 668 891,00	912 383,00	2 756 508,00
6547200000 - Versement à l'ACOSS au titre des impayés d'acomptes de PAS PS	0,00	43 635 519,00	0,00	43 635 519,00
6548000000 - Autres transferts aux collectivités	0,00	110 158 336,48	0,00	110 158 336,48
6550000000 - Charges résultant de la mise en jeu de garanties	0,00	492 839 413,20	281 925 248,69	210 914 164,51
6570000000 - Pertes sur avances remboursables sous conditions	0,00	2 871 892,13	0,00	2 871 892,13
<b>658 Subventions liées aux dépenses d'avenir – Versements aux établissements récipiendaires</b>	<b>0,00</b>	<b>2 278 646 222,22</b>	<b>980 455 585,82</b>	<b>1 298 190 636,40</b>
<b>6581 ADEME</b>	<b>0,00</b>	<b>117 264 361,34</b>	<b>37 000 000,00</b>	<b>80 264 361,34</b>
6581100000 - ADEME - Transferts indirects aux entreprises	0,00	117 264 361,34	37 000 000,00	80 264 361,34
<b>6582 ANRU</b>	<b>0,00</b>	<b>26 145 166,50</b>	<b>0,00</b>	<b>26 145 166,50</b>
6582100000 - ANRU - Transferts indirects aux collectivités territoriales	0,00	26 145 166,50	0,00	26 145 166,50
<b>6583 ANR</b>	<b>0,00</b>	<b>1 438 594 911,02</b>	<b>458 510 585,82</b>	<b>980 084 325,20</b>
6583100000 - ANR - Transferts indirects aux entreprises	0,00	235 122 828,00	125 922 828,00	109 200 000,00

Libellé des comptes	Balance d'entrée	Débit	Crédit	Balance de sortie
6583200000 - ANR - Transferts indirects aux autres collectivités	0,00	1 203 472 083,02	332 587 757,82	870 884 325,20
<b>6584 CNES</b>	<b>0,00</b>	<b>19 624 464,95</b>	<b>0,00</b>	<b>19 624 464,95</b>
6584100000 - CNES - Transferts indirects aux entreprises	0,00	19 624 464,95	0,00	19 624 464,95
<b>6585 ONERA</b>	<b>0,00</b>	<b>88 471 810,38</b>	<b>0,00</b>	<b>88 471 810,38</b>
6585100000 - ONERA - Transferts indirects aux entreprises	0,00	88 471 810,38	0,00	88 471 810,38
<b>6587 ANDRA</b>	<b>0,00</b>	<b>4 393 525,85</b>	<b>0,00</b>	<b>4 393 525,85</b>
6587100000 - ANDRA - Transferts indirects aux entreprises	0,00	4 393 525,85	0,00	4 393 525,85
<b>6588 Autres établissements récipiendaires</b>	<b>0,00</b>	<b>584 151 982,18</b>	<b>484 945 000,00</b>	<b>99 206 982,18</b>
6588100000 - ANAH - Transferts indirects aux ménages	0,00	13 047 694,51	0,00	13 047 694,51
6588200000 - CDC - Transferts indirects aux autres collectivités	0,00	303 939 231,63	239 325 000,00	64 614 231,63
6588300000 - OSEO - Transferts indirects aux entreprises	0,00	245 620 000,00	245 620 000,00	0,00
6588500000 - FRANCEAGRIMER – Transferts indirects aux entreprises	0,00	21 545 056,04	0,00	21 545 056,04
6599910000 - Reversement dépenses de fonctionnement charges d'intervention	0,00	187 747 276,46	286 741 047,00	-98 993 770,54

Libellé des comptes	Balance d'entrée	Débit	Crédit	Balance de sortie
<b>66 Charges financières</b>	0,00	133 820 626 968,54	67 385 145 455,03	66 435 481 513,51
<b>661 Charges d'intérêts</b>	0,00	55 688 065 310,38	18 496 954 956,02	37 191 110 354,36
<b>6611 Intérêts des titres négociables</b>	0,00	52 271 302 595,54	17 617 361 879,01	34 653 940 716,53
6611100000 - Intérêts des OAT	0,00	52 271 302 595,54	17 617 361 879,01	34 653 940 716,53
6612000000 - Intérêts des dettes financières assorties de conditions particulières	0,00	221 857 126,89	8 183 131,17	213 673 995,72
6614000000 - Intérêts des dépôts de correspondants	0,00	1 736 288 126,61	800 182 827,71	936 105 298,90
6615000000 - Intérêts des opérations de trésorerie de l'État	0,00	38 496 150,58	486 199,99	38 009 950,59
<b>6618 Intérêts divers</b>	0,00	1 420 121 310,76	70 740 918,14	1 349 380 392,62
6618800000 - Autres intérêts divers	0,00	1 420 121 310,76	70 740 918,14	1 349 380 392,62
<b>664 Pertes sur prêts et avances et sur créances rattachées à des participations</b>	0,00	30 971 770,16	1 570 097,27	29 401 672,89
6641000000 - Admissions en non-valeur sur prêts et avances	0,00	12 632 240,24	1 540 000,00	11 092 240,24
6644000000 - Apurements législatifs sur prêts et avances	0,00	13 479 558,42	5 050,17	13 474 508,25
6648000000 - Autres pertes sur prêts et avances et sur créances rattachées à des participations	0,00	4 859 971,50	25 047,10	4 834 924,40
6650000000 - Versement par le budget général au profit du compte de commerce de la dette et de la trésorerie de l'Etat	0,00	48 342 137 442,41	48 342 138 942,21	-1 499,80
6660000000 - Pertes de change sur opérations financières et de trésorerie	0,00	359 387 832,59	11 883 655,54	347 504 177,05
6670000000 - Valeurs comptables des éléments d'actifs cédés - Immobilisations financières	0,00	1 946 789 309,28	2 880 152,50	1 943 909 156,78
<b>668 Autres charges financières</b>	0,00	27 453 275 303,72	529 717 651,49	26 923 557 652,23
<b>6681 Pertes sur rachat ou échange d'emprunts</b>	0,00	551 030 993,54	1 459 316,36	549 571 677,18
6681100000 - Pertes sur OAT	0,00	551 030 993,54	1 459 316,36	549 571 677,18
<b>6682 Charges résultant de l'indexation</b>	0,00	458 990 865,44	458 227 265,44	763 600,00
6682100000 - Charges résultant de l'indexation des OAT	0,00	458 990 865,44	458 227 265,44	763 600,00
6683000000 - Commissions et frais liés à la gestion des emprunts	0,00	32 041 457,30	217 323,81	31 824 133,49
<b>6684 Charges sur instruments financiers à terme</b>	0,00	9 251 474,72	5 180 523,00	4 070 951,72
6684100000 - Intérêts des instruments financiers à terme	0,00	4 675 174,95	792 355,55	3 882 819,40
6684800000 - Autres charges sur instruments financiers à terme	0,00	4 576 299,77	4 388 167,45	188 132,32
6688000000 - Autres charges financières	0,00	26 401 960 512,72	64 633 222,88	26 337 327 289,84

Libellé des comptes	Balance d'entrée	Débit	Crédit	Balance de sortie
<b>68 Dotations aux amortissements, aux provisions et aux dépréciations</b>	0,00	149 748 893 655,81	32 503 499 458,07	117 245 394 197,74
681 Dotations aux amortissements, aux provisions et aux dépréciations - Charges de fonctionnement	0,00	22 085 937 161,79	4 026 020 778,74	18 059 916 383,05
6811 Dotations aux amortissements des immobilisations incorporelles et corporelles	0,00	10 040 154 355,11	3 140 410 971,45	6 899 743 383,66
6811100000 - Immobilisations incorporelles	0,00	2 737 166 665,89	260 584,51	2 736 906 081,38
6811200000 - Immobilisations corporelles	0,00	7 302 987 689,22	3 140 150 386,94	4 162 837 302,28
6815 Dotations aux provisions pour risques et charges	0,00	9 453 118 336,65	885 609 807,29	8 567 508 529,36
68151 Dotations aux provisions pour risques	0,00	6 184 802 007,43	5 416 140,00	6 179 385 867,43
6815110000 - Dotations aux provisions pour engagements	0,00	231 401,00	0,00	231 401,00
681512 Dotations aux provisions pour litiges	0,00	5 176 665 242,34	5 416 140,00	5 171 249 102,34
6815121000 - Dotations aux provisions pour litiges liés à l'impôt	0,00	4 440 689 773,00	5 295 518,00	4 435 394 255,00
6815128000 - Dotations aux provisions pour autres litiges	0,00	735 975 469,34	120 622,00	735 854 847,34
6815180000 - Dotations aux provisions pour autres risques	0,00	295 156 711,65	0,00	295 156 711,65
6815181000 - Dotations aux provisions au titre des activités d'assurance export	0,00	712 748 652,44	0,00	712 748 652,44
68152 Dotations aux provisions pour charges	0,00	3 268 316 329,22	880 193 667,29	2 388 122 661,93
6815220000 - Dotations aux provisions pour charges liées aux impôts	0,00	527 391 566,00	0,00	527 391 566,00
6815240000 - Dotations aux provisions pour charges de personnel	0,00	2 317 994 636,13	880 193 667,29	1 437 800 968,84
681527 Dotations aux provisions pour remise en état	0,00	400 211 427,18	0,00	400 211 427,18
6815273000 - Dotations aux provisions pour démantèlement	0,00	59 470 634,75	0,00	59 470 634,75
6815274000 - Dotation aux provisions pour remise en état du domaine immobilier de l'Etat - Dépollution	0,00	333 997 589,00	0,00	333 997 589,00
6815275000 - Dotation aux provisions pour remise en état du domaine immobilier de l'Etat - Désamiantage	0,00	6 743 203,43	0,00	6 743 203,43
6815280000 - Dotations aux provisions pour autres charges	0,00	22 718 699,91	0,00	22 718 699,91
6816 Dotations aux dépréciations des immobilisations incorporelles et corporelles	0,00	2 592 664 470,03	0,00	2 592 664 470,03
6816100000 - Dotations aux dépréciations - Immobilisations incorporelles	0,00	234 550,66	0,00	234 550,66
6816200000 - Dotations aux dépréciations - Immobilisations corporelles	0,00	2 592 429 919,37	0,00	2 592 429 919,37
683 Dotations aux dépréciations des stocks et en-cours	0,00	10 152 809 216,78	529 779 460,59	9 623 029 756,19
6832 Autres approvisionnements	0,00	10 071 299 676,50	529 779 460,59	9 541 520 215,91
68322 Matières et fournitures consommables	0,00	3 170 184 575,67	494 653 846,94	2 675 530 728,73
6832210000 - Dotations aux dépréciations - Stocks combustibles carburants huiles lubrifiants	0,00	87 291 267,08	0,00	87 291 267,08
6832220000 - Dotations aux dépréciations - Stocks vaccins médicaments produits de laboratoire	0,00	252 217 154,50	0,00	252 217 154,50
6832230000 - Dotations aux dépréciations - Stocks vêtements uniformes équipements individuels	0,00	856 579 692,47	417 826 372,57	438 753 319,90
6832240000 - Dotations aux dépréciations - Stocks substances et rations militaires	0,00	836 267 915,51	0,00	836 267 915,51
6832280000 - Dotations aux dépréciations - Stocks autres matières et fournitures consommables	0,00	1 137 828 546,11	76 827 474,37	1 061 001 071,74
6832300000 - Pièces de rechange et accessoires pour matériels techniques et de transport	0,00	127 206 706,48	0,00	127 206 706,48
68324 Pièces de rechange et accessoires pour matériels militaires	0,00	5 133 082 326,10	34 116 925,42	5 098 965 400,68
6832410000 - Equipement	0,00	4 905 707 468,53	27 719 056,43	4 877 988 412,10
6832480000 - Autres équipements	0,00	227 374 857,57	6 397 868,99	220 976 988,58
6832600000 - Munitions, missiles et artifices	0,00	1 640 826 068,25	1 008 688,23	1 639 817 380,02
6833 Dotations aux dépréciations des stocks d'encours de production	0,00	4 682 065,91	0,00	4 682 065,91
6833300000 - Dotations aux dépréciations des stocks d'encours de biens	0,00	61 601,75	0,00	61 601,75
6833400000 - Dotations aux dépréciations des stocks d'encours de services	0,00	4 604 793,63	0,00	4 604 793,63
6833500000 - Dotations aux dépréciations des stocks d'encours de produits finis et intermédiaires	0,00	15 670,53	0,00	15 670,53
6836000000 - Dotations aux dépréciations - stocks hors magasin	0,00	76 827 474,37	0,00	76 827 474,37
684 Dotations aux dépréciations des créances de l'actif circulant recouvrées pour le compte de l'Etat - Charges de fonctionnement	0,00	28 713 954 517,47	0,00	28 713 954 517,47

Libellé des comptes	Balance d'entrée	Débit	Crédit	Balance de sortie
6841000000 - Dotations aux dépréciations des comptes clients	0,00	185 042 698,28	0,00	185 042 698,28
6844000000 - Dotations aux dépréciations des comptes redevables - Autres créances liées à l'impôt	0,00	19 398 484 893,52	0,00	19 398 484 893,52
6845000000 - Dotations aux dépréciations des comptes redevables - Créances liées aux amendes et aux autres pénalités	0,00	7 852 568 856,73	0,00	7 852 568 856,73
6847000000 - Dotations aux dépréciations des créances diverses de l'actif circulant	0,00	1 277 858 068,94	0,00	1 277 858 068,94
<b>685 Dotations aux provisions et aux dépréciations des créances de l'actif circulant recouvrées pour le compte de tiers - Charges d'intervention</b>	<b>0,00</b>	<b>84 010 246 398,96</b>	<b>27 947 699 218,74</b>	<b>56 062 547 180,22</b>
<b>6851 Dotations aux provisions pour transferts</b>	<b>0,00</b>	<b>73 600 913 503,41</b>	<b>27 847 295 645,18</b>	<b>45 753 617 858,23</b>
6851100000 - Dotations aux provisions pour transferts aux ménages	0,00	803 535 997,52	1 221 006,37	802 314 991,15
6851200000 - Dotations aux provisions pour transferts aux entreprises	0,00	8 903 454 069,81	577 186 219,00	8 326 267 850,81
6851300000 - Dotations aux provisions pour transferts aux collectivités territoriales	0,00	5 767 970 814,36	68 627 096,64	5 699 343 717,72
6851400000 - Dotations aux provisions pour transferts aux autres collectivités	0,00	58 125 952 621,72	27 200 261 323,17	30 925 691 298,55
6854000000 - Dotations aux dépréciations des comptes de redevables - Autres créances liées à l'impôt recouvré pour compte de tiers	0,00	3 191 029 183,00	0,00	3 191 029 183,00
6855000000 - Dotations sur provisions sur appels en garantie	0,00	7 218 303 712,55	100 403 573,56	7 117 900 138,99
<b>686 Dotations aux amortissements, aux provisions et aux dépréciations - Charges financières</b>	<b>0,00</b>	<b>4 785 946 360,81</b>	<b>0,00</b>	<b>4 785 946 360,81</b>
6861000000 - Dotations aux amortissements des décotes	0,00	1 140 676 754,00	0,00	1 140 676 754,00
6862000000 - Dotations aux amortissements pour charges financières à étaler	0,00	8 452 970,63	0,00	8 452 970,63
<b>6865 Dotations aux provisions pour risques et charges financiers</b>	<b>0,00</b>	<b>4 079,12</b>	<b>0,00</b>	<b>4 079,12</b>
6865800000 - Autres dotations aux provisions pour risques et charges financiers	0,00	4 079,12	0,00	4 079,12
<b>6866 Dotations aux dépréciations des éléments financiers</b>	<b>0,00</b>	<b>3 636 812 557,06</b>	<b>0,00</b>	<b>3 636 812 557,06</b>
6866100000 - Dotations aux dépréciations des participations et créances rattachées	0,00	3 276 206 146,61	0,00	3 276 206 146,61
6866200000 - Dotations aux dépréciations des autres immobilisations financières	0,00	360 606 410,45	0,00	360 606 410,45

## Classe 7 Comptes de produits

	Balance d'entrée	Débit	Crédit	Balance de sortie
70 Ventes de produits, de services et de marchandises	0,00	1 266 599 492,68	3 135 272 812,08	-1 868 673 319,40
71 Produits de fonctionnement relevant de missions spécifiques à l'Etat	0,00	24 159 023,53	152 301 701,90	-128 142 678,37
72 Autres produits de fonctionnement	0,00	27 915 405 857,79	34 852 946 784,38	-6 937 540 926,59
73 Production stockée et immobilisée	0,00	227 558 059,77	402 222 820,49	-174 664 760,72
74 Cotisations et contributions au titre du régime de retraite	0,00	45 211 181 747,64	60 238 840 971,06	-15 027 659 223,42
75 Produits d'intervention	0,00	6 069 627 594,71	17 009 485 103,26	-10 939 857 508,55
76 Produits financiers	0,00	38 888 004 754,76	56 761 889 484,12	-17 873 884 729,36
77 Produits régaliens	0,00	346 444 360 240,34	661 247 801 773,93	-314 803 441 533,59
78 Reprises sur provisions et dépréciations	0,00	2 452 339 516,50	107 116 828 968,46	-104 664 489 451,96
79 Transferts de charges	0,00	0,10	473 025 312,18	-473 025 312,08
<b>TOTAL DE LA CLASSE 7</b>	<b>0,00</b>	<b>468 499 236 287,82</b>	<b>941 390 615 731,86</b>	<b>-472 891 379 444,04</b>



Libellé des comptes	Balance d'entrée	Débit	Crédit	Balance de sortie
<b>70 Ventes de produits, de services et de marchandises</b>	0,00	1 266 599 492,68	3 135 272 812,08	-1 868 673 319,40
7010000000 - Ventes de produits	0,00	538 479 242,63	669 343 605,99	-130 864 363,36
7040000000 - Travaux	0,00	3 081 369,85	14 768 265,36	-11 686 895,51
7050000000 - Etudes	0,00	0,00	1 430 366,73	-1 430 366,73
7060000000 - Prestations de services	0,00	710 547 137,19	2 328 575 014,40	-1 618 027 877,21
7070000000 - Ventes de marchandises	0,00	10 257 673,77	113 370 421,34	-103 112 747,57
7080000000 - Produits des activités annexes	0,00	1 662 170,24	7 740 902,38	-6 078 732,14
<b>709 Rabais, remises, ristournes accordés et annulation de produits, services et marchandises</b>	0,00	2 571 899,00	44 235,88	2 527 663,12
7091000000 - Rabais, remises, ristournes accordés	0,00	429 751,16	0,00	429 751,16
<b>7099 Annulations de droits et remboursement de produits, services et marchandises</b>	0,00	2 142 147,84	44 235,88	2 097 911,96
7099100000 - Annulations de droits sur produits constatés les années antérieures	0,00	2 078 634,21	26 390,30	2 052 243,91
<b>70992 Remboursements de produits encaissés</b>	0,00	63 513,63	17 845,58	45 668,05
7099210000 - Transferts aux ménages	0,00	10 980,45	693,72	10 286,73
7099220000 - Transferts aux entreprises	0,00	52 533,18	17 151,86	35 381,32

Libellé des comptes	Balance d'entrée	Débit	Crédit	Balance de sortie
<b>71 Produits de fonctionnement relevant de missions spécifiques à l'Etat</b>	0,00	24 159 023,53	152 301 701,90	-128 142 678,37
711000000 - Produits relevant de missions de contrôle et de surveillance et autres missions spécifiques de l'Etat	0,00	23 764 395,68	152 300 982,49	-128 536 586,81
<b>719 Annulations de droits et remboursements des produits relevant de missions spécifiques à l'Etat</b>	0,00	394 627,85	719,41	393 908,44
719100000 - Annulations de droits sur produits constatés les années antérieures	0,00	2 517,84	719,41	1 798,43
<b>7192 Remboursements de produits encaissés</b>	0,00	392 110,01	0,00	392 110,01
719210000 - Transferts aux ménages	0,00	1 566,19	0,00	1 566,19
719220000 - Transferts aux entreprises	0,00	390 543,82	0,00	390 543,82

Libellé des comptes	Balance d'entrée	Débit	Crédit	Balance de sortie
<b>72 Autres produits de fonctionnement</b>	0,00	27 915 405 857,79	34 852 946 784,38	-6 937 540 926,59
7210000000 - Autres produits liés aux personnels et pensionnés	0,00	12 570 312,74	107 819 748,22	-95 249 435,48
7211100000 - Mise à disposition	0,00	801 350 982,94	1 165 258 370,53	-363 907 387,59
7211200000 - Remboursement divers liés au personnel	0,00	48 593 731,24	70 337 172,28	-21 743 441,04
7220000000 - Frais de poursuites, dommages, autres réparations et pénalités	0,00	7 052 261,03	121 410 479,03	-114 358 218,00
7230000000 - Gains de change sur opérations de fonctionnement et d'investissement	0,00	45 528 840,92	19 041 574,34	26 487 266,58
7240000000 - Redevances pour concession, brevets, licences, marques, procédés, logiciels, droits et valeurs similaires	0,00	388 615 497,75	1 220 816 293,02	-832 200 795,27
7250000000 - Gestion du domaine de l'Etat	0,00	82 051 510,46	576 230 986,39	-494 179 475,93
7250100000 - Locations budgétaires	0,00	0,00	2 079,00	-2 079,00
7260000000 - Produits des cessions de biens non inscrits à l'actif	0,00	284 344,44	403 307 794,08	-403 023 449,64
7270000000 - Produits des cessions d'éléments d'actifs	0,00	37 673 956,54	294 315 620,88	-256 641 664,34
7280000000 - Produits de fonctionnement divers	0,00	26 060 665 965,31	30 550 917 102,22	-4 490 251 136,91
7281100000 - Reversement dépenses tiers fonctionnement charge années antérieures	0,00	177 347 785,80	197 304 619,55	-19 956 833,75
7281200000 - Reversement dépenses tiers investissement	0,00	56 857 967,29	59 006 328,03	-2 148 360,74
7283100000 - Reversement dépenses Etat charge années antérieures	0,00	53 762 062,67	54 756 834,16	-994 771,49
7283200000 - Reversement dépenses Etat investissement	0,00	6 822 038,37	8 389 867,81	-1 567 829,44
7288800000 - Autres produits de fonctionnement divers	0,00	1 498 808,85	1 498 808,85	0,00
<b>729 Annulations de droits et remboursements - Autres produits de fonctionnement</b>	0,00	134 729 791,44	2 533 105,99	132 196 685,45
7291000000 - Annulations de droits - Autres produits constatés les années antérieures	0,00	85 653 430,15	1 393 655,48	84 259 774,67
<b>7292 Remboursements des autres produits</b>	0,00	49 076 361,29	1 139 450,51	47 936 910,78
7292100000 - Transferts aux ménages	0,00	4 590 023,66	380 280,14	4 209 743,52
7292200000 - Transferts aux entreprises	0,00	44 486 337,63	759 170,37	43 727 167,26

Libellé des comptes	Balance d'entrée	Débit	Crédit	Balance de sortie
<b>73 Production stockée et immobilisée</b>	0,00	227 558 059,77	402 222 820,49	-174 664 760,72
<b>731 Production stockée</b>	0,00	0,00	91 880 135,83	-91 880 135,83
7312000000 - Production stockée matière et fournitures consommables	0,00	0,00	91 880 135,83	-91 880 135,83
7320000000 - Production immobilisée	0,00	1 955 317,23	92 839 426,81	-90 884 109,58
<b>733 Production en cours stockée</b>	0,00	225 602 742,54	217 503 257,85	8 099 484,69
7333000000 - Production en cours stockée de biens	0,00	15 070 124,54	12 168 233,39	2 901 891,15
7334000000 - Production en cours stockée de services	0,00	197 295 819,48	186 844 838,49	10 450 980,99
7335000000 - Production en cours stockée de produits finis intermédiaires	0,00	13 236 798,52	18 490 185,97	-5 253 387,45

Libellé des comptes	Balance d'entrée	Débit	Crédit	Balance de sortie
<b>74 Cotisations et contributions au titre du régime de retraite</b>	0,00	45 211 181 747,64	60 238 840 971,06	-15 027 659 223,42
<b>741 Cotisations salariales au titre du régime de retraite</b>	0,00	259 354 356,37	7 502 284 097,52	-7 242 929 741,15
<b>7411 Retenues pour pensions des agents de l'Etat - Personnels civils</b>	0,00	132 233 997,97	5 230 591 172,78	-5 098 357 174,81
7411100000 - Retenues pour pensions sur les rémunérations des agents de l'Etat - Personnels civils	0,00	9 225 987,49	4 680 216 486,45	-4 670 990 498,96
7411200000 - Retenues pour pensions sur primes et indemnités des agents de l'Etat - Personnels civils	0,00	312 881,53	291 933 451,61	-291 620 570,08
7411300000 - Retenues pour pensions des agents de l'Etat à temps partiel ou en cessation progressive d'activité ayant opté pour le temps plein	0,00	93 960,29	13 732 619,37	-13 638 659,08
7411400000 - Retenues pour pensions des ouvriers des établissements industriels de l'Etat	0,00	122 601 168,66	208 424 116,84	-85 822 948,18
7411500000 - Retenues pour pensions des agents des budgets annexes	0,00	0,00	36 284 498,51	-36 284 498,51
<b>7412 Retenues pour pensions des personnels militaires de l'Etat</b>	0,00	108 932 968,89	1 077 626 162,62	-968 693 193,73
7412100000 - Retenues pour pensions sur soldes des personnels militaires de l'Etat	0,00	104 245 173,13	1 016 927 477,52	-912 682 304,39
7412200000 - Retenues pour pensions sur primes et indemnités des personnels militaires de l'Etat	0,00	4 687 795,76	60 698 685,10	-56 010 889,34
7413000000 - Retenues pour pensions des personnels de France Télécom	0,00	8 207 289,82	110 573 246,75	-102 365 956,93
<b>7414 Retenues pour pensions des agents des offices et établissements de l'Etat dotés de l'autonomie financière</b>	0,00	9 732 187,84	868 799 776,61	-859 067 588,77
7414100000 - Retenues pour pensions des agents des offices et établissements de l'Etat dotés de l'autonomie financière - Personnels civils	0,00	9 692 547,27	867 711 297,24	-858 018 749,97
7414200000 - Retenues pour pensions des agents propres des offices et établissements de l'Etat dotés de l'autonomie financière - Personnels militaires	0,00	39 640,57	1 088 479,37	-1 048 838,80
7415000000 - Retenues pour pension des personnels de La Poste	0,00	247 911,85	214 693 738,76	-214 445 826,91
<b>742 Contributions pour pensions civiles et militaires et allocations temporaires d'invalidité</b>	0,00	43 611 125 888,33	50 728 304 458,23	-7 117 178 569,90
7421000000 - Contributions pour pensions des personnels civils de l'Etat	0,00	31 830 954 548,92	31 832 209 181,84	-1 254 632,92
7422000000 - Contributions pour allocations temporaires d'invalidité des personnels civils de l'Etat	0,00	134 084 164,43	159 239 815,20	-25 155 650,77
7423000000 - Contributions pour pensions des personnels militaires de l'Etat	0,00	10 624 940 183,40	10 635 679 321,99	-10 739 138,59
7424000000 - Contributions pour pensions des ouvriers des établissements industriels de l'Etat	0,00	660 033 398,28	675 826 557,19	-15 793 158,91
7425000000 - Contributions aux charges patronales de La Poste	0,00	1 744 465,67	529 259 502,86	-527 515 037,19
7426000000 - Contributions aux charges patronales de France Télécom	0,00	36 323 228,12	488 345 509,70	-452 022 281,58
7427000000 - Contributions pour pensions des agents des budgets annexes	0,00	258 190 939,64	258 190 939,64	0,00
<b>7428 Contributions pour pensions des offices et établissements dotés de l'autonomie financière</b>	0,00	64 854 959,87	6 149 553 629,81	-6 084 698 669,94
7428100000 - Contributions pour pensions des offices et établissements dotés de l'autonomie financière - Personnels civils	0,00	64 288 034,07	6 137 138 905,62	-6 072 850 871,55
7428200000 - Contributions pour pensions des offices et établissements dotés de l'autonomie financière - Personnels militaires	0,00	566 925,80	12 414 724,19	-11 847 798,39
<b>743 Validation des services auxiliaires</b>	0,00	1 240 145,14	82 923 562,51	-81 683 417,37
<b>7431 Validation des services auxiliaires - Part salariale</b>	0,00	692 798,27	38 304 806,49	-37 612 008,22
7431100000 - Validation des services auxiliaires des personnels civils - Part salariale	0,00	647 594,14	38 015 515,24	-37 367 921,10
7431200000 - Validation des services auxiliaires des personnels militaires - Part salariale	0,00	0,00	24 529,25	-24 529,25
7431400000 - Validation des services auxiliaires des ouvriers des établissements industriels de l'Etat - Part salariale	0,00	45 204,13	264 762,00	-219 557,87
<b>7432 Validation des services auxiliaires - Part patronale</b>	0,00	547 346,87	44 618 756,02	-44 071 409,15
7432100000 - Validation des services auxiliaires des personnels civils - Part patronale	0,00	547 346,87	44 618 756,02	-44 071 409,15
7440000000 - Rachats de périodes d'études	0,00	26 179,98	3 460 526,32	-3 434 346,34
<b>745 Compensations démographiques</b>	0,00	1 259 056 266,00	1 912 000 000,00	-652 943 734,00
<b>7451 Compensations démographiques généralisées</b>	0,00	203 774 523,00	348 000 000,00	-144 225 477,00
7451100000 - Personnels civils	0,00	203 774 523,00	348 000 000,00	-144 225 477,00
7453100000 - Participation de la CNRACL (décret 2010-1679)	0,00	1 055 281 743,00	1 564 000 000,00	-508 718 257,00
7480000000 - Autres cotisations	0,00	7 048,96	9 726 614,40	-9 719 565,44
<b>749 Annulations de droits et remboursements de cotisations au titre du régime des retraites</b>	0,00	80 371 862,86	141 712,08	80 230 150,78
7491000000 - Annulations de droits des cotisations constatées les années antérieures	0,00	75 445 399,76	681,87	75 444 717,89

Libellé des comptes	Balance d'entrée	Débit	Crédit	Balance de sortie
7493 Remboursements des cotisations au titre du régime des retraites	0,00	4 926 463,10	141 030,21	4 785 432,89
7493100000 - Remboursements aux agents de cotisations salariales au titre des régimes de retraite (y compris validations de services remboursées aux agents)	0,00	2 520 118,34	131 562,48	2 388 555,86
7493200000 - Remboursements des contributions employeurs au titre des régimes de retraite	0,00	2 406 344,76	9 467,73	2 396 877,03

Libellé des comptes	Balance d'entrée	Débit	Crédit	Balance de sortie
<b>75 Produits d'intervention</b>	0,00	6 069 627 594,71	17 009 485 103,26	-10 939 857 508,55
751 Participations de tiers à des dépenses d'intérêt public	0,00	1 403 075 790,87	11 919 094 672,98	-10 516 018 882,11
7511 Participations de tiers à des programmes d'investissement	0,00	1 348 240 134,66	2 897 594 117,21	-1 549 353 982,55
75111 Participations des états étrangers et organismes internationaux	0,00	9 502 450,89	11 427 334,37	-1 924 883,48
7511110000 - Participations des Etats étrangers	0,00	9 473 548,27	10 108 851,73	-635 303,46
7511120000 - Participations des organismes internationaux	0,00	28 902,62	1 318 482,64	-1 289 580,02
7511200000 - Participations de l'Union Européenne	0,00	11 966 200,89	33 703 595,63	-21 737 394,74
7511300000 - Participations des collectivités territoriales	0,00	7 900,00	2 140 543,30	-2 132 643,30
75118 Autres participations de tiers à des programmes d'investissement	0,00	1 326 763 582,88	2 850 322 643,91	-1 523 559 061,03
7511810000 - Participations de différents services et établissements publics	0,00	10 121 701,80	1 032 139 812,94	-1 022 018 111,14
7511820000 - Participations de différents organismes privés	0,00	0,00	21 783,00	-21 783,00
7511880000 - Participations de divers tiers	0,00	1 316 641 881,08	1 818 161 047,97	-501 519 166,89
7512 Autres participations de tiers à des dépenses d'intérêt public	0,00	54 835 656,21	9 021 500 555,77	-8 966 664 899,56
75121 Participations des Etats étrangers et organismes internationaux	0,00	17 346,00	1 839 424,20	-1 822 078,20
7512110000 - Participations des Etats étrangers	0,00	17 346,00	1 839 424,20	-1 822 078,20
7512200000 - Participations de l'Union Européenne	0,00	20 464 235,12	255 586 803,51	-235 122 568,39
7512300000 - Participations des collectivités territoriales	0,00	74 444,67	10 957 492,79	-10 883 048,12
7512400000 - Contributions à l'assistance technique (personnels civils)	0,00	0,00	12 494 373,29	-12 494 373,29
7512600000 - Contributions de tiers au profit de l'aide d'urgence	0,00	144,00	388,00	-244,00
75128 Autres participations de tiers à des dépenses d'intérêt public	0,00	34 279 486,42	8 740 622 073,98	-8 706 342 587,56
7512810000 - Contributions de différents services et établissements publics	0,00	621 884,10	5 595 255 601,71	-5 594 633 717,61
7512820000 - Contributions de différents organismes privés	0,00	456 300,00	4 637 000,00	-4 180 700,00
7512880000 - Contributions et participations diverses	0,00	33 201 302,32	3 140 729 472,27	-3 107 528 169,95
752 Participations extérieures au régime des pensionnés de l'Etat	0,00	52 551,75	1 374 807,48	-1 322 255,73
7522 Participation du fonds de solidarité vieillesse et invalidité	0,00	52 551,75	1 373 933,32	-1 321 381,57
7522100000 - Participation du fonds de solidarité vieillesse et invalidité - Personnels civils	0,00	52 551,75	1 373 933,32	-1 321 381,57
7528000000 - Autres participations au régime des pensionnés de l'Etat	0,00	0,00	874,16	-874,16
7550000000 - Autres produits d'intervention	0,00	0,00	500 000 000,00	-500 000 000,00
756 Participation du budget général au financement du régime des pensionnés de l'Etat	0,00	4 574 592 118,39	4 575 389 445,41	-797 327,02
7562000000 - Participation du budget général au financement du fonds spécial de retraite des ouvriers des établissements industriels de l'Etat	0,00	1 535 465 923,37	1 535 465 923,37	0,00
7563000000 - Participation du budget général au financement des pensions militaires d'invalidité et des victimes de guerre et autres pensions	0,00	2 990 839 727,00	2 990 839 727,00	0,00
7564000000 - Participation du budget général au financement de la légion d'honneur et médaille militaire	0,00	763 500,00	1 527 000,00	-763 500,00
7565000000 - Autres participations du budget général	0,00	47 522 968,02	47 556 795,04	-33 827,02
757 Dons, legs et assimilés	0,00	343 183,44	13 595 942,06	-13 252 758,62
7571000000 - Dons et legs en nature	0,00	155 751,74	5 128 526,93	-4 972 775,19
7572000000 - Dons et legs en espèce	0,00	187 431,70	8 467 415,13	-8 279 983,43
759 Annulation de droits et remboursements de produits d'intervention	0,00	91 563 950,26	30 235,33	91 533 714,93
7591000000 - Annulation de droits sur produits d'intervention constatés les années antérieures	0,00	2 946 713,31	30 235,33	2 916 477,98
7593 Remboursements de produits d'intervention encaissés les années antérieures	0,00	88 617 236,95	0,00	88 617 236,95
7593100000 - Transferts aux ménages	0,00	79 735 998,02	0,00	79 735 998,02
7593200000 - Transferts aux entreprises	0,00	8 881 238,93	0,00	8 881 238,93

Libellé des comptes	Balance d'entrée	Débit	Crédit	Balance de sortie
<b>76 Produits financiers</b>	0,00	38 888 004 754,76	56 761 889 484,12	-17 873 884 729,36
7610000000 - Produits des participations financières	0,00	4 452 110,00	4 446 197 970,55	-4 441 745 860,55
7620000000 - Produits des autres immobilisations financières	0,00	488 120 172,47	727 635 268,59	-239 515 096,12
<b>763 Produits des autres créances financières</b>	0,00	11 122,45	4 432 620,51	-4 421 498,06
7638000000 - Produits des autres créances de nature financière	0,00	11 122,45	4 432 620,51	-4 421 498,06
7640000000 - Produits des valeurs mobilières de placement	0,00	8 393 793,35	28 693 923,52	-20 300 130,17
7650000000 - Versement du budget général au profit du compte de commerce "Dette et Trésorerie"	0,00	36 405 449 427,56	36 405 449 427,56	0,00
7660000000 - Gains de change sur opérations financières et de trésorerie	0,00	5 290 870,74	332 260 070,79	-326 969 200,05
7670000000 - Produit des cessions d'éléments d'actifs – Immobilisations financières	0,00	0,00	9 709 638 441,41	-9 709 638 441,41
<b>768 Produits financiers divers</b>	0,00	1 974 212 305,87	5 107 580 341,20	-3 133 368 035,33
<b>7683 Produits résultant de l'indexation</b>	0,00	0,00	782 404 187,44	-782 404 187,44
7683100000 - Produits résultant de l'indexation des OAT	0,00	0,00	782 404 187,44	-782 404 187,44
<b>7684 Produits sur instruments financiers à terme</b>	0,00	19 551 813,25	56 287 901,60	-36 736 088,35
7684100000 - Intérêts sur instruments financiers à terme	0,00	16 003 064,43	52 739 152,78	-36 736 088,35
7684800000 - Autres produits sur instruments financiers à terme	0,00	3 548 748,82	3 548 748,82	0,00
7688000000 - Autres produits financiers	0,00	1 954 660 492,62	4 268 888 252,16	-2 314 227 759,54
<b>769 Annulations de droits et remboursements de produits financiers</b>	0,00	2 074 952,32	1 419,99	2 073 532,33
7691000000 - Annulations de droits et remboursements de produits financiers sur produits des participations	0,00	1 909 311,33	0,00	1 909 311,33
<b>7698 Autres annulations de droits et remboursements de produits financiers</b>	0,00	165 640,99	1 419,99	164 221,00
7698300000 - Annulations de droits et remboursements de produits financiers sur autres produits financiers	0,00	165 640,99	1 419,99	164 221,00



Libellé des comptes	Balance d'entrée	Débit	Crédit	Balance de sortie
<b>77 Produits régaliens</b>	0,00	346 444 360 240,34	661 247 801 773,93	-314 803 441 533,59
<b>771 Produits fiscaux</b>	0,00	130 157 399 856,49	586 186 372 631,00	-456 028 972 774,51
7711000000 - Produits de l'IR	0,00	10 076 277 589,84	132 502 050 287,08	-122 425 772 697,24
7712000000 - Produits de l'IS	0,00	14 945 734 430,67	83 183 375 926,01	-68 237 641 495,34
7713000000 - Produits de la TICPE	0,00	10 941 968 065,80	27 351 998 935,43	-16 410 030 869,63
7714000000 - Produits de la TVA	0,00	82 213 776 042,25	275 533 365 822,72	-193 319 589 780,47
7715000000 - Produits des droits d'enregistrement, timbres, autres contributions et taxes indirectes	0,00	8 291 350 069,99	40 596 192 065,57	-32 304 841 995,58
7718000000 - Produits des autres impôts directs et taxes assimilées	0,00	3 688 293 657,94	27 019 389 594,19	-23 331 095 936,25
7720000000 - Produits des amendes et autres pénalités	0,00	3 788 210 493,63	9 664 863 278,96	-5 876 652 785,33
7730000000 - Prélèvements divers	0,00	214 534 890,89	3 786 508 901,03	-3 571 974 010,14
<b>779 Diminutions de produits régaliens bruts</b>	0,00	212 284 214 999,33	61 610 056 962,94	150 674 158 036,39
<b>7791 Diminutions de produits fiscaux</b>	0,00	211 864 804 045,46	61 597 545 624,06	150 267 258 421,40
<b>77911 Obligations fiscales</b>	0,00	184 664 941 904,99	61 483 951 537,65	123 180 990 367,34
<b>779111 Obligations fiscales autres que restituées</b>	0,00	51 097 531 389,00	0,00	51 097 531 389,00
7791111000 - IR	0,00	25 707 383 468,00	0,00	25 707 383 468,00
7791112000 - IS	0,00	8 443 465 246,00	0,00	8 443 465 246,00
7791114000 - TVA	0,00	16 713 512 054,00	0,00	16 713 512 054,00
7791115000 - Enregistrement, timbre, autres contributions et taxes indirectes	0,00	1 000 000,00	0,00	1 000 000,00
7791118000 - Autres produits de nature fiscale et assimilés	0,00	232 170 621,00	0,00	232 170 621,00
<b>779112 Obligations fiscales restituées</b>	0,00	133 567 410 515,99	61 483 951 537,65	72 083 458 978,34
7791121000 - IR	0,00	2 108 730 997,10	1 523 782 828,00	584 948 169,10
7791121100 - Acompte de crédits d'impôts et réductions d'impôts – IR	0,00	5 520 742 755,92	120 791,00	5 520 621 964,92
7791122000 - IS	0,00	42 067 973 233,45	37 578 071 043,74	4 489 902 189,71
7791123000 - OBLIGATIONS FISCALES RESTITUEES TICPE	0,00	2 190 596 289,80	348 894,78	2 190 247 395,02
7791124000 - TVA	0,00	81 488 166 953,42	22 381 616 855,00	59 106 550 098,42
7791125100 - Obligations fiscales restituées de Taxe Intérieure sur la Consommation Finale d'Electricité (TICFE)	0,00	187 267 397,41	0,00	187 267 397,41
7791128000 - Autres produits de nature fiscale et assimilés	0,00	3 932 888,89	11 125,13	3 921 763,76
<b>77912 Décisions fiscales qui remettent en cause le bien fondé de la créance</b>	0,00	27 199 862 140,47	113 594 086,41	27 086 268 054,06
<b>779121 Annulations des produits d'impôts</b>	0,00	463 419 930,75	9 335 757,15	454 084 173,60
7791212000 - IS	0,00	108 143 588,08	1 970,00	108 141 618,08
7791214000 - TVA	0,00	265 163 475,58	0,00	265 163 475,58
7791215000 - Enregistrement, timbre, autres contributions et taxes indirectes	0,00	32 716 334,11	9 180,00	32 707 154,11
7791218000 - Autres produits de nature fiscale et assimilés	0,00	57 396 532,98	9 324 607,15	48 071 925,83
<b>779122 Dégrèvements d'impôts, restitutions d'excédents de versement, remboursements et décharges de droit</b>	0,00	26 736 442 209,72	104 258 329,26	26 632 183 880,46
7791221000 - IR	0,00	3 922 637 380,90	75 339 670,66	3 847 297 710,24
7791221100 - Prélèvement à la source – Impôt sur le revenu - restitutions particuliers	0,00	54 022 451,00	2 734 351,00	51 288 100,00
7791221200 - Impayés gestion close acompte PAS – IR	0,00	18 752 718,87	0,00	18 752 718,87
7791221300 - Restitutions au solde d'excédents de versements PAS – IR	0,00	11 012 224 436,00	0,00	11 012 224 436,00
7791221400 - Prélèvement à la source – Collecteurs	0,00	205 255 490,11	41 116,78	205 214 373,33
7791222000 - IS	0,00	3 121 571 868,59	155 719,56	3 121 416 149,03
7791223000 - DEGREVEMENTS D'IMPOTS - TICPE	0,00	6 462 351,01	20 126,00	6 442 225,01
7791224000 - TVA	0,00	2 760 849 607,63	13 304 511,15	2 747 545 096,48
<b>7791225 Enregistrement, timbre, autres contributions et taxes indirectes</b>	0,00	1 314 349 509,10	4 788 766,02	1 309 560 743,08
7791225100 - Transferts aux ménages	0,00	897 150 254,55	4 786 841,60	892 363 412,95
7791225200 - Transferts aux entreprises	0,00	417 199 254,55	1 924,42	417 197 330,13

Libellé des comptes	Balance d'entrée	Débit	Crédit	Balance de sortie
<b>7791228 Autres produits de nature fiscale et assimilés</b>	0,00	4 320 316 396,51	7 874 068,09	4 312 442 328,42
7791228100 - Transferts aux ménages	0,00	2 472 982 736,51	4 256 190,92	2 468 726 545,59
7791228110 - Impayés gestion close acompte PAS – PSOL	0,00	2 087 874,39	0,00	2 087 874,39
7791228120 - Impayés gestion close acompte PAS – Frais PS	0,00	110 709,53	0,00	110 709,53
7791228130 - Restitutions au solde d'excédents de versements PAS – PSOL	0,00	436 973 786,00	0,00	436 973 786,00
7791228140 - Restitutions au solde d'excédents de versements PAS - Frais PS	0,00	23 759 030,00	0,00	23 759 030,00
7791228200 - Transferts aux entreprises	0,00	1 384 402 260,08	3 617 877,17	1 380 784 382,91
<b>7792 Annulations et remboursements des produits des amendes et autres pénalités</b>	0,00	387 022 264,73	12 468 403,32	374 553 861,41
7792100000 - Annulations des produits des amendes et autres pénalités	0,00	357 912 261,51	12 365 982,25	345 546 279,26
7792200000 - Remboursements des produits des amendes encaissés les années antérieures	0,00	29 110 003,22	102 421,07	29 007 582,15
<b>7793 Annulations de droits et remboursements des produits divers, amendes administratives et prélèvements divers</b>	0,00	32 388 689,14	42 935,56	32 345 753,58
7793100000 - Annulations de droits - Produits des amendes administratives et prélèvements divers	0,00	20 324 720,75	0,00	20 324 720,75
<b>77932 Remboursements des produits des amendes administratives et prélèvements divers en caissés les années antérieures</b>	0,00	12 063 968,39	42 935,56	12 021 032,83
7793210000 - Transferts aux ménages	0,00	179 431,45	1 620,58	177 810,87
7793220000 - Transferts aux entreprises	0,00	11 884 536,94	41 314,98	11 843 221,96

Libellé des comptes	Balance d'entrée	Débit	Crédit	Balance de sortie
<b>78 Reprises sur provisions et dépréciations</b>	0,00	2 452 339 516,50	107 116 828 968,46	-104 664 489 451,96
781 Reprises sur provisions pour risques et charges, sur dépréciations des immobilisations incorporelles et corporelles - Produits de fonctionnement	0,00	1 342 172 902,31	17 270 511 134,40	-15 928 338 232,09
7815 Reprises sur provisions pour risques et charges	0,00	1 115 256 701,88	14 984 439 025,08	-13 869 182 323,20
78151 Reprises sur provisions pour risques	0,00	614 595 000,00	10 405 786 998,61	-9 791 191 998,61
7815110000 - Reprises sur provisions pour engagement	0,00	0,00	192 564,00	-192 564,00
781512 Reprises sur provisions pour litiges	0,00	614 315 000,00	10 021 475 260,76	-9 407 160 260,76
7815121000 - Reprises sur provisions pour litiges liés à l'impôt	0,00	613 095 000,00	9 779 905 310,00	-9 166 810 310,00
7815128000 - Reprises sur provisions pour autres litiges	0,00	1 220 000,00	241 569 950,76	-240 349 950,76
7815180000 - Reprises sur provisions pour autres risques	0,00	280 000,00	384 119 173,85	-383 839 173,85
78152 Reprises sur provisions pour charges	0,00	500 661 701,88	4 578 652 026,47	-4 077 990 324,59
7815220000 - Reprises sur provisions pour charges liées à l'impôt	0,00	0,00	1 265 575 246,00	-1 265 575 246,00
7815240000 - Reprises sur provisions pour charges de personnel	0,00	93 661 701,88	2 076 356 892,31	-1 982 695 190,43
781527 Reprises sur provisions pour remise en état	0,00	0,00	414 640 975,11	-414 640 975,11
7815273000 - Reprises sur provisions pour charges de démantèlement	0,00	0,00	277 812 977,86	-277 812 977,86
7815274000 - Reprise sur provisions pour remise en état du domaine immobilier de l'Etat - Dépollution	0,00	0,00	132 051 448,89	-132 051 448,89
7815275000 - Reprise sur provisions pour remise en état du domaine immobilier de l'Etat - Désamiantage	0,00	0,00	4 776 548,36	-4 776 548,36
7815280000 - Reprises sur autres provisions pour charge	0,00	407 000 000,00	822 078 913,05	-415 078 913,05
7816 Reprises sur dépréciations des immobilisations incorporelles et corporelles	0,00	226 916 200,43	2 286 072 109,32	-2 059 155 908,89
7816100000 - Reprises sur dépréciations des immobilisations incorporelles	0,00	6 509 674,00	6 509 674,00	0,00
7816200000 - Reprises sur dépréciations des immobilisations corporelles	0,00	220 406 526,43	2 279 562 435,32	-2 059 155 908,89
783 Reprises sur dépréciations des stocks et en-cours	0,00	752 356 935,98	10 020 053 812,09	-9 267 696 876,11
7832 Autres approvisionnements	0,00	752 356 935,98	10 011 983 492,56	-9 259 626 556,58
78322 Matières et fournitures consommables	0,00	5 844 076,65	2 095 611 665,10	-2 089 767 588,45
7832210000 - Reprises sur dépréciations des stocks, combustibles, carburant, huile et lubrifiants	0,00	67,34	67 347 917,34	-67 347 850,00
7832220000 - Reprises sur dépréciations des stocks de vaccins, médicaments et produits de laboratoire	0,00	563 891,51	287 390 620,23	-286 826 728,72
7832230000 - Reprises sur dépréciations de vêtements uniformes équipements individuels	0,00	112 819,77	372 562 073,93	-372 449 254,16
7832240000 - Reprises sur dépréciations de stocks de substances et rations militaires	0,00	285,63	46 048,17	-45 762,54
7832280000 - Reprises sur dépréciations autres matière et fournitures consommables	0,00	5 167 012,40	1 368 265 005,43	-1 363 097 993,03
7832300000 - Pièces de rechange et accessoires pour matériels techniques et de transport	0,00	277 338 040,33	652 594 924,79	-375 256 884,46
78324 Pièces de rechange et accessoires pour matériel militaire	0,00	454 507 603,58	5 639 035 174,51	-5 184 527 570,93
7832410000 - Equipement	0,00	311 382 158,04	5 151 865 480,34	-4 840 483 322,30
7832480000 - Autres équipements	0,00	143 125 445,54	487 169 694,17	-344 044 248,63
7832600000 - Munitions, missiles et artifices	0,00	14 667 215,42	1 624 741 728,16	-1 610 074 512,74
7833 Dotations aux dépréciations des stocks d'encours de production	0,00	0,00	2 903 307,13	-2 903 307,13
7833300000 - Rep dep stocks d'en-cours de production de biens	0,00	0,00	308 074,64	-308 074,64
7833400000 - Rep dep stocks d'en-cours de production de services	0,00	0,00	2 561 834,35	-2 561 834,35
7833500000 - Rep dep stocks de produits finis et intermédiaires	0,00	0,00	33 398,14	-33 398,14
7836000000 - Reprise sur dépréciations stocks hors magasin	0,00	0,00	5 167 012,40	-5 167 012,40
784 Reprises sur dépréciations des créances de l'actif circulant recouvrées pour le compte de l'Etat - Produits de fonctionnement	0,00	0,00	29 175 616 308,39	-29 175 616 308,39
7841000000 - Reprises sur dépréciations des comptes clients	0,00	0,00	187 925 582,06	-187 925 582,06
7844000000 - Reprises sur dépréciations des comptes redevables	0,00	0,00	20 403 665 848,42	-20 403 665 848,42
7845000000 - Reprises sur dépréciations des comptes redevables	0,00	0,00	7 835 786 125,39	-7 835 786 125,39
7847000000 - Reprises sur dépréciations des créances diverses de l'actif circulant	0,00	0,00	748 238 752,52	-748 238 752,52

Libellé des comptes	Balance d'entrée	Débit	Crédit	Balance de sortie
<b>785 Reprises sur provisions et sur dépréciations des créances de l'actif circulant recouvrées pour compte de tiers</b>	0,00	235 818 359,17	39 351 782 385,39	-39 115 964 026,22
<b>7851 Reprises sur provisions pour transfert</b>	0,00	235 818 359,17	36 451 910 335,77	-36 216 091 976,60
7851100000 - Reprises sur provisions pour transferts aux ménages	0,00	234 840 054,90	2 822 188 632,32	-2 587 348 577,42
7851200000 - Reprises sur provisions pour transferts aux entreprises	0,00	15 527,79	247 679 641,56	-247 664 113,77
7851300000 - Reprises sur provisions pour transferts aux collectivités territoriales	0,00	962 776,48	6 138 973 506,21	-6 138 010 729,73
7851400000 - Reprises sur provisions pour transferts aux autres collectivités	0,00	0,00	27 243 068 555,68	-27 243 068 555,68
7854000000 - Reprises sur dépréciations des créances de l'actif circulant recouvrées pour le compte de tiers	0,00	0,00	2 808 977 970,00	-2 808 977 970,00
7855000000 - Reprises sur provisions sur appels à garantie	0,00	0,00	90 894 079,62	-90 894 079,62
<b>786 Reprises sur provisions pour risques et étalement de produits et sur dépréciations - Produits financiers</b>	0,00	121 991 319,04	11 298 865 328,19	-11 176 874 009,15
7861000000 - Quote-part des primes sur OAT et BTAN	0,00	0,00	10 898 013 626,33	-10 898 013 626,33
<b>7866 Reprises sur dépréciations des éléments financiers</b>	0,00	121 991 319,04	400 851 701,86	-278 860 382,82
7866100000 - Reprises sur dépréciations des participations et créances rattachées	0,00	0,00	30 632 490,52	-30 632 490,52
7866200000 - Reprises sur dépréciations des autres immobilisations financières	0,00	121 991 319,04	370 219 211,34	-248 227 892,30

Libellé des comptes	Balance d'entrée	Débit	Crédit	Balance de sortie
<b>79 Transferts de charges</b>	0,00	0,10	473 025 312,18	-473 025 312,08
7910000000 - Transferts de charges d'exploitation	0,00	0,10	5 201,34	-5 201,24
7960000000 - Transferts de charges financières	0,00	0,00	473 020 110,84	-473 020 110,84

## Classe 8 Engagements hors bilan

	Balance d'entrée	Débit	Crédit	Balance de sortie
80 Engagements pris dans le cadre d'accords bien définis	0,00	578 825 021 007,58	578 825 021 007,58	0,00
89 Compte de reprise	0,00	88 024 865,71	88 024 865,71	0,00
<b>TOTAL DE LA CLASSE 8</b>	<b>0,00</b>	<b>578 913 045 873,29</b>	<b>578 913 045 873,29</b>	<b>0,00</b>

Libellé des comptes	Balance d'entrée	Débit	Crédit	Balance de sortie
<b>80 Engagements pris dans le cadre d'accords bien définis</b>	0,00	578 825 021 007,58	578 825 021 007,58	0,00
<b>801 Dette garantie par l'État</b>	-205 407 917 854,69	18 551 928 054,04	132 832 056 047,95	-319 688 045 848,60
8011000000 - Emprunts en euros	-203 672 656 801,51	17 740 855 077,88	131 832 642 193,28	-317 764 443 916,91
8012000000 - Emprunts en monnaies étrangères	-1 735 261 053,18	811 072 976,16	999 413 854,67	-1 923 601 931,69
<b>802 Garanties liées à des missions d'intérêt général</b>	-530 839 447 965,41	39 077 641 235,07	74 205 577 539,49	-565 967 384 269,83
8021000000 - Risques couverts par Natixis - Engagements au titre de la procédure de stabilisation de taux d'intérêts	-12 625 583 000,00	276 967 000,00	299 006 000,00	-12 647 622 000,00
8022000000 - Garanties de protection des épargnants	-450 431 491 222,52	33 966 985 115,07	71 379 946 675,43	-487 844 452 782,88
8024100000 - Garanties publiques à l'export gérées par BPIfrance Assurance Export - Assurance Crédit	-54 139 018 534,00	2 900 308 361,00	0,00	-51 238 710 173,00
8024200000 - Garanties publiques à l'export gérées par BPIfrance Assurance Export - Garantie des investissements	-52 450 184,00	0,00	1 652 231,00	-54 102 415,00
8024300000 - Garanties publiques à l'export gérées par BPIfrance Assurance Export - Garantie de change	-334 500 000,00	0,00	82 800 000,00	-417 300 000,00
8024400000 - Garanties publiques à l'export gérées par BPIfrance Assurance Export - Assurance prospection	-238 207 800,00	16 118 360,00	0,00	-222 089 440,00
8024500000 - Garanties publiques à l'export gérées par BPIfrance Assurance Export - Garantie du risque exportateur	-451 953 106,00	0,00	277 678 850,00	-729 631 956,00
8025100000 - Garanties en faveur du secteur de la construction navale gérées par la Caisse française de développement industriel	-1 655 950 519,00	355 462 399,00	0,00	-1 300 488 120,00
8025200000 - Autres garanties liées à des missions d'intérêt général	-10 910 293 599,89	1 561 800 000,00	2 164 493 783,06	-11 512 987 382,95
<b>803 Garanties de passif</b>	-38 174 447 162,24	1 253 681 593,95	806 016 870,00	-37 726 782 438,29
8033000000 - Garanties liées aux autres passifs	-38 174 447 162,24	1 253 681 593,95	806 016 870,00	-37 726 782 438,29
8040000000 - Engagements financiers de l'État - Cofinancement	-23 195 751 673,41	16 621 441 730,71	15 959 616 621,22	-22 533 926 563,92
<b>806 Instruments financiers à terme et opérations en devises</b>	40 072 282,38	3 261 823 546,43	3 302 273 087,27	-377 258,46
<b>8062 Opérations effectuées de gré à gré sur instruments de taux d'intérêt</b>	9 740 559 535,00	174 314 465,00	500 000 000,00	9 414 874 000,00
<b>80621 Opérations fermes de couverture</b>	9 740 559 535,00	174 314 465,00	500 000 000,00	9 414 874 000,00
8062110000 - Contrats d'échange de taux d'intérêt de macro-couverture	1 000 000 000,00	0,00	0,00	1 000 000 000,00
8062120000 - Contrats d'échange de taux d'intérêt de micro-couverture	8 740 559 535,00	174 314 465,00	500 000 000,00	8 414 874 000,00
<b>8066 Opérations effectuées de gré à gré sur d'autres instruments financiers que les instruments financiers de taux d'intérêts et de cours de change</b>	-247 440 158,60	94 336 532,92	163 156 076,40	-316 259 702,08
8066100000 - Opérations fermes de couverture	-186 940 158,60	81 336 532,92	163 156 076,40	-268 759 702,08
8066200000 - Opérations conditionnelles de couverture	-60 500 000,00	13 000 000,00	0,00	-47 500 000,00
<b>8067 Opérations en devises</b>	40 072 282,38	2 330 016 472,11	2 370 466 012,95	-377 258,46
8067100000 - Opérations de change à terme – Devises à recevoir contre euros à livrer	5 672 064 841,71	513 354 928,33	1 583 261 420,30	4 602 158 349,74
8067200000 - Opérations de change à terme – Euros à livrer contre devises à recevoir	-5 672 064 841,71	1 583 261 420,30	513 354 928,33	-4 602 158 349,74
8067800000 - Opérations en devises – Réévaluation des opérations en devises	112 416 024,90	19 005 445,17	206 852 984,45	-75 431 514,38
8067900000 - Compte d'ajustement sur instruments financiers à terme et autres éléments de hors bilan	-72 343 742,52	214 394 678,31	66 996 679,87	75 054 255,92
8069000000 - Contrepartie des instruments financiers à terme	-9 493 119 376,40	663 156 076,40	268 650 997,92	-9 098 614 297,92
<b>807 Engagements financiers divers</b>	-832 643 098 495,98	71 342 805 416,11	200 561 829 952,44	-961 862 123 032,31
8071000000 - Engagements financiers en euros	-101 219 171 090,67	36 567 906 192,51	15 228 954 554,39	-79 880 219 452,55
8072000000 - Engagements financiers en devises	-3 127 484 880,93	3 715 679 986,26	5 176 784 863,28	-4 588 589 757,95
8073100000 - Dispositifs d'intervention - Transferts aux ménages	-150 421 657 434,60	17 893 658 918,22	48 610 576 743,85	-181 138 575 260,23
8073200000 - Dispositifs d'intervention - Transferts aux entreprises	-117 269 550 932,97	3 958 759 216,08	38 078 029 062,89	-151 388 820 779,78
8073300000 - Dispositifs d'intervention - Transferts aux collectivités	-12 692 229 890,31	4 532 141 980,01	4 343 454 534,28	-12 503 542 444,58
8073400000 - Dispositifs d'intervention - Transferts aux autres collectivités	-440 219 931 984,12	1 879 342 888,33	88 556 488 499,89	-526 897 077 595,68
8075810000 - Investissements d'avenir - ADEME	-771 000 000,00	215 000 000,00	0,00	-556 000 000,00
8075830000 - Investissements d'avenir - ANR	-2 362 683 000,00	380 000 000,00	0,00	-1 982 683 000,00
8075882000 - Investissements d'avenir - CDC	-2 153 017 000,00	959 325 000,00	100 000 000,00	-1 293 692 000,00
8075883000 - Investissements d'avenir - BPI	-2 366 300 000,00	1 193 000 000,00	460 000 000,00	-1 633 300 000,00
8078000000 - Réévaluation des engagements financiers en devises	-40 072 282,38	47 991 234,70	7 541 693,86	377 258,46
<b>808 Engagements reçus</b>	24 509 746 718,82	9 133 193 106,70	6 402 462 194,80	27 240 477 630,72
8081000000 - Engagements reçus d'établissements de crédit	9 071 181 003,00	213 121 541,00	54 825 741,00	9 229 476 803,00

Libellé des comptes	Balance d'entrée	Débit	Crédit	Balance de sortie
8082000000 - Autres engagements reçus	15 438 565 715,82	8 920 071 565,70	6 347 636 453,80	18 011 000 827,72
<b>809 Contrepartie des engagements pris dans le cadre d'accords bien définis</b>	<b>1 605 710 844 150,53</b>	<b>419 582 506 324,57</b>	<b>144 755 188 694,41</b>	<b>1 880 538 161 780,69</b>
8091000000 - Contrepartie des engagements donnés	1 635 892 655 711,06	411 641 608 450,47	135 153 466 400,38	1 912 380 797 761,15
8092000000 - Contrepartie des engagements reçus	-30 181 811 560,53	7 940 897 874,10	9 601 722 294,03	-31 842 635 980,46



Libellé des comptes	Balance d'entrée	Débit	Crédit	Balance de sortie
<b>89 Compte de reprise</b>	0,00	88 024 865,71	88 024 865,71	0,00
890 Compte de reprise	-590 995 696 330,07	11 415 118,61	0,00	-590 984 281 211,46
8900 Compte de reprise	-590 995 696 330,07	11 415 118,61	0,00	-590 984 281 211,46
89000 Compte de reprise	-590 995 696 330,07	11 415 118,61	0,00	-590 984 281 211,46
890000 Compte de reprise	-590 995 696 330,07	11 415 118,61	0,00	-590 984 281 211,46
8900000 Compte de reprise	-591 860 023 691,66	11 415 118,61	0,00	-591 848 608 573,05
89000002 Compte de reprise - Immobilisations	-591 839 420 934,67	11 415 118,61	0,00	-591 828 005 816,06
8900000200 - Compte de reprise - Immobilisations incorporelles	-20 367 878 064,26	0,00	0,00	-20 367 878 064,26
8900000211 - Compte de reprise - Immobilisations corporelles - Terrains	-3 665 623 101,49	0,00	0,00	-3 665 623 101,49
8900000213 - Compte de reprise - Immobilisations corporelles - Constructions	-156 340 803 831,07	0,00	0,00	-156 340 803 831,07
8900000216 - Compte de reprise - Immobilisations corporelles - Matériel technique	-2 176 285 407,51	44 702,04	0,00	-2 176 240 705,47
8900000217 - Compte de reprise - Immobilisations corporelles - Matériel militaire	-35 409 159 339,73	0,00	0,00	-35 409 159 339,73
8900000218 - Compte de reprise - Autres immobilisations corporelles	-2 035 998 499,56	516 755,25	0,00	-2 035 481 744,31
8900000220 - Compte de reprise - Immobilisations mises en concession	-75 924 590 203,32	0,00	0,00	-75 924 590 203,32
8900000231 - Compte de reprise - Immobilisations corporelles en cours	-33 053 438 168,70	10 853 661,32	0,00	-33 042 584 507,38
8900000232 - Compte de reprise - Immobilisations incorporelles en cours	-12 506 193 175,81	0,00	0,00	-12 506 193 175,81
8900000260 - Compte de reprise - Participations	-250 359 451 143,22	0,00	0,00	-250 359 451 143,22
89000003 Compte de reprise - Immobilisations	-20 602 756,99	0,00	0,00	-20 602 756,99
8900000326 - Compte de reprise - Stocks - Munitions, missiles et artifices	-20 602 756,99	0,00	0,00	-20 602 756,99
8900003222 - Compte de reprise - Stocks - Vaccins et autres produits de laboratoire	-55 549,05	0,00	0,00	-55 549,05
8900003223 - Compte de reprise - Stocks - Vêtements, uniformes et équipements individuels	-9 449,34	0,00	0,00	-9 449,34
8900003224 - Compte de reprise - Stocks - Subsistances et rations alimentaires	-545 456,10	0,00	0,00	-545 456,10
8900003228 - Compte de reprise - Stocks - Autres matières et fournitures consommables	-85 170,04	0,00	0,00	-85 170,04
8900003248 - Compte de reprise - Stocks - Pièces de rechange et accessoires pour autres équipements militaires	-35 621,08	0,00	0,00	-35 621,08
8900004641 - Compte de reprise - FEHBE	865 058 607,20	0,00	0,00	865 058 607,20
<b>891 BO 2012 Automatique</b>	<b>117 620 506 679,78</b>	<b>76 609 747,10</b>	<b>1 288 497,80</b>	<b>117 695 827 929,08</b>
8911100000 - BO 2012 automatique v1 FI	1 437 942 271 224,81	5 918 320,57	1 288 497,80	1 437 946 901 047,58
8911200000 - BO 2012 automatique v1 PSCD	-28 603 610 422,64	0,00	0,00	-28 603 610 422,64
8912100000 - BO 2012 automatique v2 FI	-1 298 606 235 593,14	70 370 282,34	0,00	-1 298 535 865 310,80
8912200000 - BO 2012 automatique v2 PSCD	12 906 739 915,63	0,00	0,00	12 906 739 915,63
8913000000 - BO 2012 RP	-5 036 176 218,35	0,00	0,00	-5 036 176 218,35
8914000000 - BO 2012 RNF non auxiliarisees	-982 482 226,53	321 144,19	0,00	-982 161 082,34
<b>892 BO 2012 Manuelle</b>	<b>473 375 189 650,29</b>	<b>0,00</b>	<b>86 736 367,91</b>	<b>473 288 453 282,38</b>
8921100000 - BO 2012 manuelle v1 FI	-5 347 914 330,30	0,00	585,77	-5 347 914 916,07
8921200000 - BO 2012 manuelle v1 PSCD	199 438 019,58	0,00	0,00	199 438 019,58
8922100000 - BO 2012 manuelle v2 FI	478 838 819 132,43	0,00	86 735 782,14	478 752 083 350,29
8922200000 - BO 2012 manuelle v2 PSCD	-315 153 171,42	0,00	0,00	-315 153 171,42
<b>TOTAL GENERAL</b>	<b>0,00</b>	<b>36 463 928 724 485,60</b>	<b>36 463 928 724 485,60</b>	<b>0,00</b>

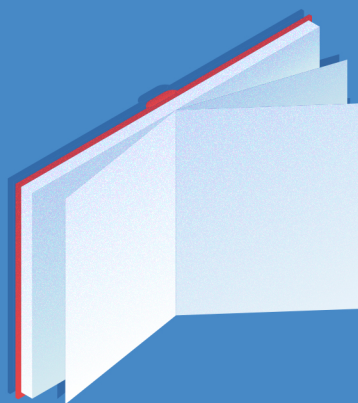

[www.performance-publique.budget.gouv.fr](http://www.performance-publique.budget.gouv.fr)  
Avril 2021