



RÉPUBLIQUE
FRANÇAISE

*Liberté
Égalité
Fraternité*



Balance générale des comptes

Annexe au projet de loi de règlement
du budget et d'approbation des comptes

20
21



ANNEXE AU PROJET
DE LOI DE RÈGLEMENT DU BUDGET
ET D'APPROBATION DES COMPTES DE L'ANNÉE

2021

BALANCE GÉNÉRALE DES COMPTES

Classe 1 Situation nette, provisions pour risques et charges, emprunts et dettes assimilées

	Balance d'entrée	Débit	Crédit	Balance de sortie
10 Comptes d'intégration, écarts de réévaluation et de réactualisation et d'équivalence	-377 776 388 756,32	135 205 760 656,04	158 179 525 353,04	-400 750 153 453,32
11 Report à nouveau	1 748 385 943 140,24	169 430 736 024,89	1 528 808 637,26	1 916 287 870 527,87
12 Solde des opérations de l'exercice	165 601 401 943,46	712 148 122 371,39	877 749 524 314,85	0,00
15 Provisions pour risques et charges	-160 977 350 042,54	128 106 381 212,16	126 819 200 203,87	-159 690 169 034,25
16 Emprunts et dettes assimilées	-2 145 331 249 636,89	958 950 865 299,46	1 106 326 868 623,60	-2 292 707 252 961,03
18 Liaisons internes	211 231 611,57	9 901 318 839 234,04	9 901 225 953 094,10	304 117 751,51
19 Ecart BO compte de liaison	466 593 863,28	3 739 847,16	2 926 397,32	467 407 313,12
TOTAL DE LA CLASSE 1	-769 419 817 877,20	12 005 164 444 645,10	12 171 832 806 624,00	-936 088 179 856,10

Libellé des comptes	Balance d'entrée	Débit	Crédit	Balance de sortie
10 Comptes d'intégration, écarts de réévaluation et de réactualisation et d'équivalence	-377 776 388 756,32	135 205 760 656,04	158 179 525 353,04	-400 750 153 453,32
1020000000 - Ecart d'intégration liés au passage à la comptabilité d'exercice	-149 195 515 019,64	0,00	0,00	-149 195 515 019,64
103 Comptes de contrepartie d'actifs	-118 661 818 872,53	2 294 258 510,45	3 369 636 253,54	-119 737 196 615,62
1031000000 - Contrepartie des immobilisations mises à disposition de l'État à titre gratuit ou quasi-gratuit	-3 821 872 481,41	8 030 758,57	3 781 439,54	-3 817 623 162,38
1032000000 - Contrepartie des immobilisations incorporelles relevant du domaine public	-12 566 086 309,49	918 772,80	918 772,80	-12 566 086 309,49
1033000000 - Contrepartie des immobilisations, propriétés de l'État, mises à disposition de tiers non opérateurs	509 169 422,97	25 253 074,73	29 144 051,59	505 278 446,11
1035000000 - Contrepartie créditrice des actifs remis en concession	-99 437 305 968,36	802 658 979,19	2 276 431 802,64	-100 911 078 791,81
1036000000 - Contrepartie des immobilisations financières sans détention de titres	-3 345 723 536,24	1 457 396 925,16	1 059 360 186,97	-2 947 686 798,05
1040000000 - Compte de contrepartie pour l'intégration des entités relevant du périmètre de l'Etat	726 550 973,52	99 435 890 085,72	99 545 948 067,62	616 492 991,62
105 Ecart de réévaluation	-154 995 509 686,32	2 354 215 979,88	22 878 119 774,47	-175 519 413 480,91
1051000000 - ÉCARTS DE REEVALUATION PI BUREAUX ET LOGEMENTS	-756 180 707,41	847 410 077,61	2 003 079 745,26	-1 911 850 375,06
1052000000 - Ecart de réévaluation des infrastructures routières	-29 140 415 678,20	393 595 446,67	7 964 604 696,06	-36 711 424 927,59
1053000000 - Ecart de réévaluation des bâtiments spécifiques évalués au coût de remplacement déprécié	-6 125 402 781,54	34 976 417,72	762 329 302,91	-6 852 755 666,73
1055 Ecart de réévaluation des actifs remis en concession	-124 135 343 101,42	151 626,66	11 880 272 197,43	-136 015 463 672,19
1055100000 - Ecart de réévaluation des concessions autoroutières	-83 738 650 720,90	0,00	8 883 990 978,01	-92 622 641 698,91
1055200000 - Ecart de réévaluation des concessions d'ouvrages sportifs	-236 756 466,09	0,00	29 625 867,95	-266 382 334,04
1055300000 - Ecart de réévaluation des concessions d'ouvrages d'art	-2 233 098 792,24	0,00	330 496 437,27	-2 563 595 229,51
1055400000 - Ecart de réévaluation des concessions hydrauliques	-37 926 837 122,19	151 626,66	2 636 158 914,20	-40 562 844 409,73
1059100000 - Ecart actuariel provision pour charges de personnel	746 008 047,00	206 095 993,00	0,00	952 104 040,00
1059200000 - Ecart actuariel provision pour transferts	4 415 824 535,25	871 986 418,22	267 833 832,81	5 019 977 120,66
106 Ecart liés aux corrections sur exercices antérieurs et élargissement du bilan d'ouverture	56 259 142 944,94	17 795 061 003,65	14 730 728 089,25	59 323 475 859,34
1061000000 - Immobilisations incorporelles	-7 009 297 191,21	256 391 980,60	126 354 450,08	-6 879 259 660,69
1062000000 - Immobilisations corporelles	-67 775 838 876,22	7 488 225 495,61	6 721 818 569,67	-67 009 431 950,28
1063000000 - Stocks	2 198 386 791,98	202 495 821,23	63 991 240,26	2 336 891 372,95
1064000000 - Intégration des entités relevant du périmètre de l'Etat	-3 479 676 419,75	1 729 351 561,56	1 607 840 534,19	-3 358 165 392,38
1066000000 - Immobilisations financières	-61 245 012 937,85	4 161 974 047,20	2 865 772 755,31	-59 948 811 645,96
1067000000 - Frais majoration intérêts	-15 976 829,69	0,00	0,00	-15 976 829,69
1068000000 - Autres actifs et passifs	193 586 558 407,68	3 956 622 097,45	3 344 950 539,74	194 198 229 965,39
1070000000 - Écart d'équivalence	-11 909 239 096,29	13 326 335 076,34	17 655 093 168,16	-16 237 997 188,11

Libellé des comptes	Balance d'entrée	Débit	Crédit	Balance de sortie
11 Report à nouveau	1 748 385 943 140,24	169 430 736 024,89	1 528 808 637,26	1 916 287 870 527,87
1100000000 - Report à nouveau – Écarts d'intégration sur exercices antérieurs	-43 287 535 041,75	0,00	0,00	-43 287 535 041,75
1120000000 - Report à nouveau – Comptables assignataires	71 452 945 391,16	3 829 334 081,43	1 528 808 637,26	73 753 470 835,33
1130000000 - Report à nouveau – Centralisation	1 708 215 500 889,45	165 601 401 943,46	0,00	1 873 816 902 832,91
1140000000 - Report à nouveau – Résultats antérieurs non ventilés cumulés et éléments patrimoniaux intégrés	12 005 031 901,38	0,00	0,00	12 005 031 901,38

Libellé des comptes	Balance d'entrée	Débit	Crédit	Balance de sortie
12 Solde des opérations de l'exercice	165 601 401 943,46	712 148 122 371,39	877 749 524 314,85	0,00
1200000000 - Solde des opérations de l'exercice	165 601 401 943,46	712 148 122 371,39	877 749 524 314,85	0,00

Libellé des comptes	Balance d'entrée	Débit	Crédit	Balance de sortie
15 Provisions pour risques et charges	-160 977 350 042,54	128 106 381 212,16	126 819 200 203,87	-159 690 169 034,25
151 Provisions pour risques	-33 454 820 620,20	37 357 520 340,16	34 347 310 017,06	-30 444 610 297,10
1511000000 - Provisions pour engagements	-8 968 221 742,25	5 122 558 098,19	2 399 818 645,01	-6 245 482 289,07
1512 Provisions pour litiges	-19 991 418 808,56	23 658 871 985,57	23 360 610 327,83	-19 693 157 150,82
1512100000 - Provisions pour litiges liés à l'impôt	-16 239 593 828,00	21 487 987 439,00	20 828 007 307,00	-15 579 613 696,00
1512800000 - Provisions pour autres litiges	-3 577 680 451,56	2 064 702 642,57	2 369 987 834,83	-3 882 965 643,82
1512900000 - Provisions pour autres litiges du Ministère de la Défense	-174 144 529,00	106 181 904,00	162 615 186,00	-230 577 811,00
1518000000 - Provisions pour autres risques	-782 077 986,19	956 492 978,99	773 890 655,80	-599 475 663,00
1518100000 - Provisions au titre des activités d'assurance export	-3 713 102 083,20	7 619 597 277,41	7 812 990 388,42	-3 906 495 194,21
152 Provisions pour charges	-127 522 529 422,34	90 748 860 872,00	92 471 890 186,81	-129 245 558 737,15
1522000000 - Provisions pour charges liées à l'impôt	-862 342 566,00	1 118 985 132,00	958 715 255,00	-702 072 689,00
1524000000 - Provisions pour charges de personnel	-9 274 194 475,88	1 714 314 097,33	1 962 881 379,76	-9 522 761 758,31
1525000000 - Provisions pour transferts	-91 053 742 683,46	87 224 150 392,86	86 946 299 872,88	-90 775 892 163,48
1526000000 - Provisions détaillées pour transferts	-4 992 826 791,28	409 499 801,60	321 263 618,10	-4 904 590 607,78
1527 Provisions pour remise en état	-20 556 078 703,73	256 776 102,47	2 254 954 976,77	-22 554 257 578,03
1527300000 - Provisions pour remise en état démantèlement	-20 128 879 197,47	163 315 535,75	2 179 794 841,09	-22 145 358 502,81
1527400000 - Provisions pour remise en état du domaine immobilier de l'Etat - Dépollution	-394 104 888,65	76 553 399,59	58 954 473,24	-376 505 962,30
1527500000 - Provisions pour remise en état du domaine immobilier de l'Etat - Désamiantage	-33 094 617,61	16 907 167,13	16 205 662,44	-32 393 112,92
1528000000 - Autres provisions pour charges	-783 344 201,99	25 135 345,74	27 775 084,30	-785 983 940,55

Libellé des comptes	Balance d'entrée	Débit	Crédit	Balance de sortie
16 Emprunts et dettes assimilées	-2 145 331 249 636,89	958 950 865 299,46	1 106 326 868 623,60	-2 292 707 252 961,03
163 Titres négociables à long terme	-1 937 926 389 811,78	167 560 705 136,04	322 908 471 930,57	-2 093 274 156 606,31
1631 Obligations assimilables du Trésor (OAT)	-1 819 300 643 672,00	142 538 000 000,00	285 063 000 000,00	-1 961 825 643 672,00
1631100000 - OAT à taux fixe	-1 619 368 499 672,00	127 417 000 000,00	261 444 000 000,00	-1 753 395 499 672,00
1631200000 - OAT à taux variable	-199 932 144 000,00	15 121 000 000,00	23 619 000 000,00	-208 430 144 000,00
1632000000 - OAT émises au profit de la Caisse de la dette publique	0,00	540 000 000,00	540 000 000,00	0,00
1633000000 - Différentiel d'indexation sur OAT	-20 077 394 653,44	3 864 357 514,96	11 718 408 161,52	-27 931 445 300,00
1634 Primes sur OAT	-105 218 546 769,31	17 704 636 128,23	23 766 888 136,00	-111 280 798 777,08
16341 Primes sur OAT à taux fixe	-92 113 767 533,18	15 023 749 644,32	18 969 501 400,00	-96 059 519 288,86
1634110000 - Primes à l'émission sur OAT à taux fixe	-127 134 642 625,96	4 350 255 800,00	14 619 245 600,00	-137 403 632 425,96
1634190000 - Etalement des primes sur OAT à taux fixe	35 020 875 092,78	10 673 493 844,32	4 350 255 800,00	41 344 113 137,10
16342 Primes sur OAT à taux variable	-13 104 779 236,13	2 680 886 483,91	4 797 386 736,00	-15 221 279 488,22
1634210000 - Primes à l'émission sur OAT à taux variable	-20 727 011 831,96	639 074 277,00	4 158 312 459,00	-24 246 250 013,96
1634290000 - Etalement des primes sur OAT à taux variable	7 622 232 595,83	2 041 812 206,91	639 074 277,00	9 024 970 525,74
1637000000 - Coupons courus à restituer OAT	-374 127 075,85	374 127 075,85	247 405 640,00	-247 405 640,00
1639 Décotes sur OAT	7 044 322 358,82	2 539 584 417,00	1 572 769 993,05	8 011 136 782,77
16391 Décotes sur OAT à taux fixe	6 658 961 544,42	2 527 859 500,00	1 480 886 141,44	7 705 934 902,98
1639110000 - Décotes à l'émission sur OAT à taux fixe	12 508 999 412,05	1 928 481 900,00	599 377 600,00	13 838 103 712,05
1639190000 - Amortissement des décotes sur OAT à taux fixe	-5 850 037 867,63	599 377 600,00	881 508 541,44	-6 132 168 809,07
16392 Décotes sur OAT à taux variable	385 360 814,40	11 724 917,00	91 883 851,61	305 201 879,79
1639210000 - Décotes à l'émission sur OAT à taux variable	1 106 273 913,51	0,00	11 724 917,00	1 094 548 996,51
1639290000 - Amortissement des décotes sur OAT à taux variable	-720 913 099,11	11 724 917,00	80 158 934,61	-789 347 116,72
166 Titres négociables à court et moyen terme	-161 608 000 000,00	325 831 000 000,00	319 602 000 000,00	-155 379 000 000,00
1662000000 - Bons du Trésor à taux fixe (BTF)	-161 608 000 000,00	325 831 000 000,00	319 602 000 000,00	-155 379 000 000,00
167 Dettes assorties de conditions particulières	-5 028 012 675,79	568 107 148,29	303 936 034,28	-4 763 841 561,78
1671000000 - Contrat de PPP et location-financement immobilier ou assimilé	-4 883 191 112,19	512 118 799,99	295 114 638,32	-4 666 186 950,52
1672000000 - Contrat de PPP et location-financement mobilier ou assimilé	-143 970 323,80	54 204 889,26	6 449 046,68	-96 214 481,22
1673000000 - Immobilisations incorporelles financées par voie de redevances périodiques	-851 239,80	1 783 459,04	2 372 349,28	-1 440 130,04
168 Autres emprunts, dettes assimilées et créances rattachées	-40 768 847 149,32	464 991 053 015,13	463 512 460 658,75	-39 290 254 792,94
1682 Dette exigible	-6 097,00	445 404 753 737,03	445 404 753 737,03	-6 097,00
1682100000 - Dette exigible - OAT	-6 097,00	118 294 383 980,00	118 294 383 980,00	-6 097,00
1682300000 - Dette exigible - BTF	0,00	325 831 000 000,00	325 831 000 000,00	0,00
16828 Dette exigible - Autres emprunts	0,00	1 279 369 757,03	1 279 369 757,03	0,00
168284 Emprunts repris par l'Etat	0,00	1 279 369 757,03	1 279 369 757,03	0,00
1682842 Emprunts repris de tiers - CDP	0,00	1 279 369 757,03	1 279 369 757,03	0,00
1682842300 - Dette exigible - Emprunts CDP - reprise SNCF - emprunts non indexés en monnaie nationale	0,00	1 279 369 757,03	1 279 369 757,03	0,00
1683000000 - Majorat, dotations et rente viagère	-6 889,61	0,00	0,00	-6 889,61
1684 Emprunts repris de tiers	-24 018 155 109,04	1 275 313 544,59	4 056 212,44	-22 746 897 776,89
16842 Emprunts repris de tiers - CDP	-24 018 155 109,04	1 275 313 544,59	4 056 212,44	-22 746 897 776,89
1684210000 - Emprunts en monnaie nationale	-907 071 652,56	0,00	0,00	-907 071 652,56
1684230000 - Emprunts CDP - reprise SNCF - emprunts non indexés en monnaie nationale	-22 296 500 559,09	1 275 313 544,59	4 056 212,44	-21 025 243 226,94
1684240000 - Emprunts CDP - reprise SNCF - emprunts indexés en monnaie nationale	-814 582 897,39	0,00	0,00	-814 582 897,39

Libellé des comptes	Balance d'entrée	Débit	Crédit	Balance de sortie
1686000000 - Emprunts CDP - reprise SNCF - emprunts indexés en monnaie nationale - supplément d'indexation	-161 801 269,00	0,00	0,00	-161 801 269,00
1687000000 - Autres emprunts	-10 792,06	1 100 586 025,05	1 100 586 025,05	-10 792,06
1688 Intérêts courus	-16 266 203 067,43	16 887 735 783,28	16 679 621 075,30	-16 058 088 359,45
1688100000 - Intérêts courus sur OAT	-15 896 405 757,87	16 517 938 473,72	16 312 588 099,20	-15 691 055 383,35
1688800000 - Intérêts courus sur autres emprunts	-369 797 309,56	369 797 309,56	367 032 976,10	-367 032 976,10
1689000000 - Intérêts constatés d'avance sur BTF	-322 663 925,18	322 663 925,18	323 443 608,93	-323 443 608,93

Libellé des comptes	Balance d'entrée	Débit	Crédit	Balance de sortie
18 Liaisons internes	211 231 611,57	9 901 318 839 234,04	9 901 225 953 094,10	304 117 751,51
181 Comptes de liaison avec les comptes d'affectation spéciale	0,00	1 184,00	1 184,00	0,00
1811000000 - Compte de liaison avec le CAS Pensions	0,00	1 184,00	1 184,00	0,00
1820000000 - Compte de liaison avec les budgets annexes et les pouvoirs publics	15 554 240,45	1 342 857 746,52	1 344 106 474,47	14 305 512,50
183 Comptes de liaison entre ministères	239 706 285,52	3 349 334 774,56	3 354 084 461,67	234 956 598,41
1832000000 - Compte de liaison - Facturation interne	239 706 285,52	3 349 334 774,56	3 354 084 461,67	234 956 598,41
184 Comptes de transfert entre comptables	-117 054,20	2 761 086 023 943,39	2 761 089 134 506,62	-3 227 617,43
1842 Comptes de transferts manuels entre comptables - Inter sociétés	-150,00	2 718 642 445 434,83	2 718 644 090 229,02	-1 644 944,19
1842100000 - Transferts manuels entre comptables principaux - Dépenses	0,00	27 980 935 194,95	27 980 869 622,94	65 572,01
1842200000 - Transferts manuels entre comptables principaux - Recettes	-150,00	48 505 928 899,35	48 507 639 646,55	-1 710 897,20
1842300000 - Compte technique d'équilibrage	0,00	2 077 829 954 386,14	2 077 829 953 935,14	451,00
1842400000 - Compte technique d'équilibrage intersociétés	0,00	564 325 626 954,39	564 325 627 024,39	-70,00
1843000000 - Transferts entre comptables principaux - Etranger et outre-mer	0,00	15 685 547 027,90	15 686 992 136,21	-1 445 108,31
1844000000 - Transferts manuels fonds européens	0,00	5 307 918 629,78	5 307 918 629,78	0,00
1845100000 - Transferts manuels PSCD entre comptables - Dépenses	10 129,84	226 459 453,62	226 469 583,46	0,00
1845200000 - Transferts manuels PSCD entre comptables - Recettes	-127 034,04	21 223 653 397,26	21 223 663 928,15	-137 564,93
185 Comptes de transferts inter-applicatifs, mono applicatifs et automatisés entre comptables	-34 236 889,16	2 661 182 011 181,73	2 661 185 437 004,48	-37 662 711,91
1851 Comptes de transferts inter-applicatifs	-33 630 541,14	695 042 794 253,15	695 046 260 066,86	-37 096 354,85
1851100000 - Transferts inter-applicatifs - Créditeur	-34 318 910,15	671 846 386 306,74	671 849 967 350,07	-37 899 953,48
1851200000 - Transferts inter-applicatifs - Débiteur	35 256,28	10 301 666 675,04	10 301 769 803,75	-67 872,43
1851300000 - Transferts inter-applicatifs - Avis de règlement	0,00	8 525 837 110,68	8 525 837 110,68	0,00
1851400000 - Transferts inter-applicatifs - Correspondants du Trésor - Créditeur	-186 128,46	3 618 295 506,34	3 618 385 427,40	-276 049,52
1851500000 - Transferts inter-applicatifs - Correspondants du Trésor - Débiteur	839 241,19	750 608 654,35	750 300 374,96	1 147 520,58
1852 Comptes de transferts mono applicatifs	0,00	3 118 365,36	3 118 365,36	0,00
1852100000 - Transferts mono applicatifs - Dépenses	0,00	3 118 365,36	3 118 365,36	0,00
1853 Comptes techniques d'équilibrage	-606 348,02	920 874 197 091,59	920 874 157 100,63	-566 357,06
1853200000 - Compte technique d'équilibrage FI	0,00	360 922 100 771,98	360 922 100 771,98	0,00
1853300000 - Compte technique d'équilibrage PSCD	-606 348,02	166 922 089 290,39	166 922 049 299,43	-566 357,06
1853400000 - Compte technique d'équilibrage spécial	0,00	393 030 007 029,22	393 030 007 029,22	0,00
1854 Comptes de transferts automatisés entre comptables supérieurs	0,00	1 042 730 780 119,69	1 042 730 780 119,69	0,00
1854100000 - Transferts automatisés entre comptables supérieurs - Créditeur	0,00	661 438 154 617,77	661 438 154 617,77	0,00
1854200000 - Transferts automatisés entre comptables supérieurs - Débiteur	0,00	381 292 625 501,92	381 292 625 501,92	0,00
1855100000 - Transfert de recettes	0,00	1 379 869 832,99	1 379 869 832,99	0,00
1855200000 - Transfert de dépenses	0,00	1 151 251 518,95	1 151 251 518,95	0,00
186 Comptes de transferts entre comptables centralisateurs et PNC	-8 458 714,50	2 480 365 082 814,62	2 480 259 635 472,23	96 988 627,89
1861000000 - Transferts entre comptables centralisateurs et PNC	-8 458 714,50	2 480 365 082 814,62	2 480 259 635 472,23	96 988 627,89
1870000000 - COMPTE LIAISON REGIES DIPLOMATIQUES ET CONSULAIRES	0,00	1 554 840,00	1 554 840,00	0,00
188 Liaison comptabilité générale-budgétaire - Recettes fiscales	-1 216 256,54	1 993 991 972 749,22	1 993 991 999 150,63	-1 242 657,95
1881000000 - Compte pivot entre deux comptes collectifs PSCD	-1 216 256,54	1 013 849 136 641,91	1 013 849 163 043,32	-1 242 657,95
1883000000 - Compte technique acomptes - Impôts sur rôle - Encaissement	0,00	73 433 771 148,48	73 433 771 148,48	0,00
1884000000 - Compte technique acomptes - Impôts sur rôle - Imputation	0,00	31 470 068 084,44	31 470 068 084,44	0,00
1888 Recettes fiscales - Contributions directes perçues par voie de rôle	0,00	875 238 996 874,39	875 238 996 874,39	0,00
1888100000 - Autres impôts d'Etat	0,00	10 145 652 073,03	10 145 652 073,03	0,00
1888200000 - Cotisations sociales	0,00	13 136 109 692,38	13 136 109 692,38	0,00

Libellé des comptes	Balance d'entrée	Débit	Crédit	Balance de sortie
1888300000 - Contributions directes perçues par voie de rôles - Impôts locaux	0,00	343 027 594 811,63	343 027 615 350,63	-20 539,00
18884 Frais divers imputables au compte budgétaire "taxes, redevances et recettes assimilées" ou impôts et frais à ventiler	0,00	422 137 151 393,17	422 137 151 393,17	0,00
1888410000 - Produits compris dans les rôles de redevance	0,00	14 214 051 135,59	14 214 051 135,59	0,00
1888420000 - Impôts à ventiler	0,00	406 207 094 815,54	406 207 094 815,54	0,00
1888430000 - Impôts à transférer vers ou à partir d'un PRS	0,00	1 015 370 614,04	1 015 370 614,04	0,00
1888440000 - IMPOT A VENTILER CS ROLE EXIT TAX	0,00	700 634 828,00	700 634 828,00	0,00
1888500000 - Contributions directes perçues par voie de rôles - Part des collectivités locales, établissements et organismes divers - Créances antérieures à 1998	0,00	1 285 205 500,51	1 285 205 500,51	0,00
1888600000 - Cotisation foncière des entreprises et imposition forfaitaire des entreprises de réseaux	0,00	834 165,75	834 165,75	0,00
1888700000 - Impôts d'Etat - Impôt sur le revenu fusionné	0,00	85 506 449 237,92	85 506 428 698,92	20 539,00

Libellé des comptes	Balance d'entrée	Débit	Crédit	Balance de sortie
19 Ecart BO compte de liaison	466 593 863,28	3 739 847,16	2 926 397,32	467 407 313,12
199 Ecart BO Compte de liaison	466 593 863,28	3 739 847,16	2 926 397,32	467 407 313,12
1991000000 - Compte d'écart Reprise BO compte de liaison	466 593 863,28	3 739 847,16	2 926 397,32	467 407 313,12

Classe 2 Comptes d'immobilisations

	Balance d'entrée	Débit	Crédit	Balance de sortie
20 Immobilisations incorporelles	46 686 600 897,20	3 622 927 813,14	7 992 658 576,09	42 316 870 134,25
21 Immobilisations corporelles	328 498 292 571,41	28 802 660 023,05	18 546 170 224,49	338 754 782 369,97
22 Immobilisations mises en concession et assimilé	223 065 987 083,68	14 427 621 689,67	1 011 724 464,95	236 481 884 308,40
23 Immobilisations en cours	46 454 756 334,68	36 224 032 472,92	32 460 892 393,40	50 217 896 414,20
24 Travaux en cours sur biens non contrôlés par l'Etat	406 313 808,69	246 402 109,26	280 988 827,48	371 727 090,47
25 Rétablissements de crédits sur dépenses des ministères	-13 065 251,38	20 652 555,21	18 321 135,65	-10 733 831,82
26 Participations et créances rattachées à des participations	369 096 509 346,01	52 530 233 969,09	47 109 908 918,90	374 516 834 396,20
27 Autres immobilisations financières	37 031 291 555,98	19 256 551 147,54	12 679 373 328,01	43 608 469 375,51
28 Amortissements et assimilés des immobilisations	-91 530 749 252,17	15 671 875 956,58	12 150 141 299,74	-88 009 014 595,33
29 Dépréciations des immobilisations	-43 271 465 792,23	4 328 845 770,65	5 011 868 813,50	-43 954 488 835,08
TOTAL DE LA CLASSE 2	916 424 471 301,87	175 131 803 507,11	137 262 047 982,21	954 294 226 826,77

Libellé des comptes	Balance d'entrée	Débit	Crédit	Balance de sortie
20 Immobilisations incorporelles	46 686 600 897,20	3 622 927 813,14	7 992 658 576,09	42 316 870 134,25
2030000000 - Coûts de développement achevés	28 166 913 575,42	2 941 481 021,12	7 668 692 339,58	23 439 702 256,96
2050000000 - Concessions et droits similaires, brevets, licences, logiciels, marques, procédés	5 801 443 527,22	661 664 721,74	304 159 023,33	6 158 949 225,63
2080000000 - Autres immobilisations incorporelles	12 718 416 374,51	19 707 826,22	19 806 628,18	12 718 317 572,55
209 Reversement de dépenses sur immobilisations incorporelles	-172 579,95	74 244,06	585,00	-98 920,89
2099900000 - Reversement de dépenses investissement sur immobilisations incorporelles	-172 579,95	74 244,06	585,00	-98 920,89

Libellé des comptes	Balance d'entrée	Débit	Crédit	Balance de sortie
21 Immobilisations corporelles	328 498 292 571,41	28 802 660 023,05	18 546 170 224,49	338 754 782 369,97
211 Terrains	4 757 860 969,38	237 815 624,93	234 072 987,30	4 761 603 607,01
2111000000 - Terrains non spécifiques	4 597 911 132,88	236 493 202,98	233 725 875,93	4 600 678 459,93
2112000000 - SITES NATURELS ET CIMETIERES ET TRAVAUX	2 100 158,63	1 078,00	15 906,13	2 085 330,50
2115000000 - Terrains historiques et culturels et travaux sur terrains historiques et culturels	157 849 677,87	1 321 343,95	331 205,24	158 839 816,58
213 Constructions	211 765 410 270,17	17 237 857 787,43	8 387 610 980,85	220 615 657 076,75
2131000000 - Bâtiments non spécifiques	38 819 414 744,24	5 153 441 556,40	3 870 815 649,70	40 102 040 650,94
2132000000 - Bâtiments spécifiques et travaux sur bâtiments spécifiques	1 096 797 295,97	38 475 457,00	4 535 364,70	1 130 737 388,27
2133 Infrastructures routières, ouvrages d'art associés et autres infrastructures	138 810 960 664,94	9 973 578 472,50	3 645 552 910,47	145 138 986 226,97
2133100000 - Infrastructures routières et ouvrages d'art et associés	138 810 960 664,94	9 973 578 472,50	3 645 552 910,47	145 138 986 226,97
2134000000 - Etablissements pénitentiaires au coût de remplacement déprécié	14 106 136 164,30	993 887 751,49	183 522 659,79	14 916 501 256,00
2135000000 - Bâtiments historiques et culturels et travaux sur bâtiments historiques et culturels	3 047 567 872,87	114 671 062,74	56 591 748,62	3 105 647 186,99
2136000000 - Autres Bâtiments hors bureaux et logements	13 874 088 010,04	604 296 198,64	413 220 093,80	14 065 164 114,88
2138000000 - Autres infrastructures	2 010 445 517,81	359 507 288,66	213 372 553,77	2 156 580 252,70
216 Matériel technique	8 621 046 587,24	489 482 857,58	395 166 200,65	8 715 363 244,17
2161000000 - Matériel de manutention, d'atelier et de garage	807 614 995,55	33 215 643,09	15 884 932,82	824 945 705,82
2162000000 - Matériel d'impression et de reprographie	43 429 043,04	6 446 757,84	5 397 578,06	44 478 222,82
2163000000 - Matériel d'incendie, de défense et de sécurité civile	161 177 702,05	10 140 223,87	2 818 322,74	168 499 603,18
2165000000 - Matériel d'analyses et de mesures	1 880 576 246,91	72 676 558,90	44 001 738,28	1 909 251 067,53
2166000000 - Matériel de voirie et de travaux publics	216 651 052,85	13 075 536,33	11 852 245,34	217 874 343,84
2168000000 - Autres matériels techniques	5 511 597 546,84	353 928 137,55	315 211 383,41	5 550 314 300,98
217 Matériel militaire et assimilé	93 749 356 505,82	9 759 552 439,22	8 789 810 703,02	94 719 098 242,02
2171 Equipements militaires complets	84 855 458 227,64	9 344 008 980,37	8 400 489 930,56	85 798 977 277,45
2171100000 - Equipements militaires complets - Aéronefs	31 456 855 012,59	1 086 995 216,36	1 542 109 206,05	31 001 741 022,90
2171200000 - Equipements militaires complets - Sous-marins	14 490 466 376,21	1 314 404 448,91	1 270 074 693,24	14 534 796 131,88
2171300000 - Equipements militaires complets - Bâtiments de surface	14 026 586 045,44	1 248 451 684,63	331 027 456,88	14 944 010 273,19
2171400000 - Equipements militaires complets - Véhicules et engins terrestres	11 182 138 984,57	420 787 857,83	78 558 237,10	11 524 368 605,30
2171500000 - Equipements militaires complets - Satellites et engins spatiaux	2 728 003 601,50	0,00	0,00	2 728 003 601,50
2171600000 - Equipements militaires complets - Missiles stratégiques	5 069 895 774,56	5 157 005 855,56	5 083 361 229,71	5 143 540 400,41
2171700000 - Equipements militaires complets - Armement	464 162 406,14	4 796 730,47	991 922,46	467 967 214,15
2171800000 - Equipements militaires complets - Systèmes d'information et de communication	5 136 095 379,41	93 371 704,80	62 717 264,42	5 166 749 819,79
2171900000 - Autres équipements militaires complets	301 254 647,22	18 195 481,81	31 649 920,70	287 800 208,33
2172000000 - Sous-ensemble et accessoires militaires	2 869 841 736,98	125 413 664,02	109 465 294,07	2 885 790 106,93
2173000000 - Equipements d'environnement et de servitude militaires	4 865 517 725,67	183 617 908,61	230 840 450,57	4 818 295 183,71
2174 Equipements et matériels militaires de soutien	939 950 805,46	95 456 640,87	42 485 176,53	992 922 269,80
2174100000 - Equipements militaires de production, de transport et de distribution d'énergie	244 862 256,44	52 424 108,80	19 874 181,42	277 412 183,82
2174200000 - Equipements militaires de production, de distribution et de traitement de l'eau	21 457 323,61	0,00	1 027 912,87	20 429 410,74
2174300000 - Equipements et matériels militaires de protection des infrastructures et ouvrages durcis	28 644 084,80	0,00	17 822,00	28 626 262,80
2174400000 - Engins militaires de travaux publics spécifiques	111 663 994,41	15 883 883,42	5 202 392,45	122 345 485,38
2174500000 - Structures et bâtiments militaires démontables non banalisés	276 879 341,15	8 845 837,23	2 984 656,84	282 740 521,54
2174600000 - Formations sanitaires de campagne et autres matériels militaires de santé	31 643 252,36	975 315,18	762 567,78	31 855 999,76
2174700000 - Matériel de soutien de l'homme	202 824 000,40	11 814 465,17	9 963 630,27	204 674 835,30
2174800000 - Autres équipements et matériels militaires de soutien	21 976 552,29	5 513 031,07	2 652 012,90	24 837 570,46
2178000000 - Autres équipements militaires	218 588 010,07	11 055 245,35	6 529 851,29	223 113 404,13
218 Autres immobilisations corporelles	9 608 157 797,74	1 077 864 114,71	739 505 519,25	9 946 516 393,20
2181000000 - Installations générales, agencements et aménagements divers	48 370 355,48	1 670 708,72	1 351 497,94	48 689 566,26

Libellé des comptes	Balance d'entrée	Débit	Crédit	Balance de sortie
2182 Matériel de transport	5 664 174 840,81	476 524 861,83	348 601 576,81	5 792 098 125,83
2182100000 - Matériel de transport terrestre	3 713 427 078,11	383 046 504,31	176 809 105,00	3 919 664 477,42
2182200000 - Matériel de transport naval	306 683 040,21	31 348 811,52	18 081 373,58	319 950 478,15
2182300000 - Matériel de transport aérien	1 644 064 722,49	62 129 546,00	153 711 098,23	1 552 483 170,26
2183 Matériel de bureau et mobilier, matériel informatique et de télécommunications	3 154 755 476,77	439 452 790,33	230 318 455,36	3 363 889 811,74
2183100000 - Matériel de bureau et mobilier	87 837 492,15	3 401 375,00	3 899 556,35	87 339 310,80
2183200000 - Matériel informatique	1 716 246 983,66	383 292 559,49	184 830 666,09	1 914 708 877,06
2183300000 - Matériel de télécommunications	1 350 671 000,96	52 758 855,84	41 588 232,92	1 361 841 623,88
2185000000 - Animaux	291 121,58	35 500,00	92 200,00	234 421,58
2187 Biens culturels et assimilés	128 684 686,53	133 965 481,59	138 788 142,42	123 862 025,70
2187100000 - Biens historiques et culturels mobiliers et travaux sur biens historiques et culturels mobiliers	125 451 201,21	132 624 882,48	137 668 408,34	120 407 675,35
2187200000 - Biens culturels assimilés et travaux sur biens culturels assimilés	3 233 485,32	1 340 599,11	1 119 734,08	3 454 350,35
2188000000 - Autres immobilisations corporelles	611 881 316,57	26 214 772,24	20 353 646,72	617 742 442,09
219 Reversement de dépenses sur immobilisations corporelles	-3 539 558,94	87 199,18	3 833,42	-3 456 193,18
2199900000 - Reversement dépenses d'investissement immobilisations corporelles	-3 539 558,94	87 199,18	3 833,42	-3 456 193,18

Libellé des comptes	Balance d'entrée	Débit	Crédit	Balance de sortie
22 Immobilisations mises en concession et assimilé	223 065 987 083,68	14 427 621 689,67	1 011 724 464,95	236 481 884 308,40
2201000000 - Concessions autoroutières	161 096 369 740,75	10 229 420 978,01	0,00	171 325 790 718,76
2202000000 - Concessions ferroviaires au coût d'acquisition amorti	3 614 169 040,00	20 379 580,00	41 129 280,00	3 593 419 340,00
2203000000 - Concessions ferroviaires au coût de remplacement	5 415 778 156,97	330 496 437,27	0,00	5 746 274 594,24
2204000000 - Concessions hydrauliques	47 739 774 169,69	2 683 188 985,10	4 351 756,29	50 418 611 398,50
2205000000 - Concessions d'ouvrages sportifs	617 428 059,09	647 053 927,04	617 428 059,09	647 053 927,04
2207000000 - Concessions aéroportuaires	4 582 467 917,18	517 081 782,25	348 815 369,57	4 750 734 329,86

Libellé des comptes	Balance d'entrée	Débit	Crédit	Balance de sortie
23 Immobilisations en cours	46 454 756 334,68	36 224 032 472,92	32 460 892 393,40	50 217 896 414,20
231 Immobilisations corporelles en cours	30 473 680 126,26	22 445 077 592,07	19 041 508 407,99	33 877 249 310,34
2311 Immobilisations corporelles en cours - Terrains	61 701 586,19	109 839 208,79	80 233 203,15	91 307 591,83
2311100000 - Immobilisations corporelles en cours - Terrains non spécifiques	47 848 244,10	85 249 391,97	70 131 700,98	62 965 935,09
2311200000 - Immobilisations corporelles en cours - Terrains spécifiques	13 853 342,09	24 589 816,82	10 101 502,17	28 341 656,74
2312110000 - Immobilisations corporelles en cours - bureaux et logements travaux	230 811 572,10	399 536 682,39	155 959 498,73	474 388 755,76
2312120000 - Immobilisations corporelles en cours - bureaux et logements acquisitions	13 171 072,38	15 331 192,47	10 539 326,17	17 962 938,68
2312130000 - Immobilisations corporelles en cours - bureaux et logements constructions	131 230 093,12	194 990 585,14	81 482 712,32	244 737 965,94
2312210000 - Immobilisations corporelles en cours - autres bâtiments travaux	102 382 679,84	156 450 305,03	51 722 864,39	207 110 120,48
2312220000 - Immobilisations corporelles en cours - autres bâtiments acquisitions	3 479 463,71	5 392 649,92	2 308 466,31	6 563 647,32
2312230000 - Immobilisations corporelles en cours - autres bâtiments constructions	82 540 717,10	138 655 169,92	66 826 919,10	154 368 967,92
2312310000 - Immobilisations corporelles en cours - prisons travaux	89 464 855,64	88 588 961,30	47 795 811,36	130 258 005,58
2312320000 - Immobilisations corporelles en cours - prisons acquisitions et constructions	23 471 517,25	24 677 008,66	644 473,42	47 504 052,49
2312410000 - Immobilisations corporelles en cours - sui generis travaux	102 261 582,61	184 569 093,39	10 722 643,39	276 108 032,61
2312420000 - Immobilisations corporelles en cours - sui generis acquisitions et constructions	7 922 212,95	23 500 431,47	4 961 740,67	26 460 903,75
2313 Immobilisations corporelles en cours - Bâtiments	6 355 774 001,21	3 080 621 899,44	3 054 637 863,99	6 381 758 036,66
2313100000 - Immobilisations corporelles en cours - Bâtiments non spécifiques	3 240 771 933,44	1 069 690 537,03	1 155 004 920,17	3 155 457 550,30
2313200000 - Immobilisations corporelles en cours - Bâtiments spécifiques	874 093 707,52	497 388 710,82	493 024 263,27	878 458 155,07
23133 Immobilisations corporelles en cours - Infrastructures	2 240 908 360,25	1 513 542 651,59	1 406 608 680,55	2 347 842 331,29
2313310000 - Immobilisations corporelles en cours - Infrastructures routières et assimilés	2 150 883 244,83	1 409 025 400,70	1 355 558 387,18	2 204 350 258,35
2313318000 - CAP - Infrastructures routières en cours	5 302 907,98	5 154 955,59	5 390 330,55	5 067 533,02
2313380000 - immobilisations corporelles en cours - Autres infrastructures	67 470 285,75	66 069 883,51	26 093 150,78	107 447 018,48
2313388000 - CAP - Parc immobilier et autres infrastructures en cours	17 251 921,69	33 292 411,79	19 566 812,04	30 977 521,44
2315100000 - Immobilisations corporelles en cours - Constructions spécialisées non spécifiques	145 211 924,78	36 019 517,02	48 021 529,09	133 209 912,71
2315200000 - Immobilisations corporelles en cours - Constructions spécialisées spécifiques	34 873 792,18	9 707 379,28	1 828 121,21	42 753 050,25
2316000000 - Immobilisations corporelles en cours - Matériel technique	1 542 715 901,07	538 567 101,68	469 231 008,06	1 612 051 994,69
2317110000 - Immobilisations corporelles en cours - Equipements militaires - Aéronefs	6 019 121 726,48	1 606 887 078,78	1 006 794 185,79	6 619 214 619,47
2317120000 - Immobilisations corporelles en cours - Equipements militaires - Sous-marins	3 490 994 553,03	526 260 844,09	30 051 977,84	3 987 203 419,28
2317130000 - Immobilisations corporelles en cours - Equipements militaires - Bâtiments de surface	2 496 509 101,86	805 547 234,47	1 151 344 877,71	2 150 711 458,62
2317140000 - Immobilisations corporelles en cours - Equipements militaires - Véhicules et engins terrestres	521 847 516,14	576 464 371,03	498 867 115,15	599 444 772,02
2317150000 - Immobilisations corporelles en cours - Equipements militaires - Satellites et engins spatiaux	1 652 709 433,59	158 509 991,43	977,82	1 811 218 447,20
2317160000 - Immobilisations corporelles en cours - Equipements militaires - Missiles stratégiques	1 612 435 886,94	298 001 171,28	107 609 074,05	1 802 827 984,17
2317170000 - Immobilisations corporelles en cours - Equipements militaires - Armement	40 798 210,24	40 292 192,30	32 302 036,12	48 788 366,42
2317180000 - Immobilisations corporelles en cours - Equipements militaires - Système d'information et de communication	2 616 319 933,06	856 964 492,48	156 653 223,98	3 316 631 201,56
2317190000 - Immobilisations corporelles en cours - Autres équipements militaires complets	422 552 140,92	246 892 124,35	23 840 265,61	645 603 999,66
2317200000 - Immobilisations corporelles en cours - Sous-ensembles et accessoires militaires	4 321 303,46	11 242 405,44	5 571 495,51	9 992 213,39
2317300000 - Immobilisations corporelles en cours - Equipements d'environnement et de servitude militaires	50 009 911,12	57 279 650,74	78 206 078,73	29 083 483,13
2317400000 - Immobilisations corporelles en cours - Equipements et matériels militaires de soutien	1 196 733 068,73	339 985 542,14	214 238 684,19	1 322 479 926,68
2317800000 - Immobilisations corporelles en cours - Autres équipements militaires	4 445 339,32	8 041 222,77	8 070 606,21	4 415 955,88
2317880000 - CAP - Matériel militaire en cours	83 717 256,23	127 380 291,43	83 999 811,36	127 097 736,30
2318000000 - IEC - Autres immobilisations corporelles	1 273 069 302,56	1 045 067 111,83	799 653 278,56	1 518 483 135,83
2318800000 - CAP - Autres immobilisations corporelles en cours	61 082 470,45	38 219 632,57	61 793 488,96	37 508 614,06
2319 IEC - Equipements et infrastructures militaires non auxiliaisés	0,00	10 695 595 049,04	10 695 595 049,04	0,00
2319300000 - IEC - Infrastructures routières et autres infrastructures non auxiliaisées	0,00	27 056 368,44	27 056 368,44	0,00
2319600000 - IEC - Matériel technique et autres immobilisations incorporelles non auxiliaisées	0,00	279 461 184,32	279 461 184,32	0,00
23197 IEC - Equipements militaires non auxiliaisés	0,00	5 044 296 192,10	5 044 296 192,10	0,00
2319711000 - IEC - Equipements militaires complets non auxiliaisés	0,00	4 841 332 665,46	4 841 332 665,46	0,00

Libellé des comptes	Balance d'entrée	Débit	Crédit	Balance de sortie
2319740000 - IEC - Autres équipements militaires non auxiliaisés	0,00	202 963 526,64	202 963 526,64	0,00
23198 IEC - Equipements et infrastructures militaires non auxiliaisés - Comptes miroirs	0,00	5 344 781 304,18	5 344 781 304,18	0,00
2319830000 - IEC - Infrastructures routières et autres infrastructures non auxiliaisées - Compte miroir	0,00	27 194 482,68	27 194 482,68	0,00
2319860000 - IEC - Matériel technique et autres immobilisations incorporelles non auxiliaisées - Compte miroir	0,00	279 427 844,30	279 427 844,30	0,00
231987 IEC - Equipements militaires non auxiliaisés - Comptes miroirs	0,00	5 038 158 977,20	5 038 158 977,20	0,00
2319871000 - IEC - Equipements militaires complets non auxiliaisés - Compte miroir	0,00	4 835 639 821,35	4 835 639 821,35	0,00
2319872000 - IEC - Autres équipements militaires non auxiliaisés - Compte miroir	0,00	202 519 155,85	202 519 155,85	0,00
232 Immobilisations incorporelles en cours	10 798 535 946,35	10 781 576 323,64	10 257 914 903,72	11 322 197 366,27
2323000000 - Immobilisations incorporelles en cours - Coûts de développement	8 966 162 137,45	3 138 680 560,36	2 947 213 527,37	9 157 629 170,44
2323800000 - CAP - Développements en cours	25 699 905,60	76 329 843,65	25 699 905,80	76 329 843,45
2325000000 - Concessions et droits similaires, brevets, licences, logiciels, marques, procédés	1 761 814 775,90	975 468 931,53	707 513 521,81	2 029 770 185,62
2325800000 - CAP - Concessions et droits similaires, brevets, licences, logiciels, marques, procédés	6 657 160,97	5 300 481,80	6 660 760,97	5 296 881,80
2328000000 - Immobilisations en cours - Autres immobilisations incorporelles	37 330 095,98	19 962 876,95	4 366 083,32	52 926 889,61
2328800000 - CAP - Autres immobilisations incorporelles en cours	871 870,45	244 395,35	871 870,45	244 395,35
2329000000 - Immobilisations en cours - Immobilisations incorporelles non auxiliaisées	0,00	3 280 638 192,81	3 280 638 192,81	0,00
2329800000 - Immobilisations en cours - Immobilisations incorporelles compte miroir	0,00	3 284 951 041,19	3 284 951 041,19	0,00
233 Concessions en cours	3 164 217 802,32	1 796 033 745,63	1 861 080 256,14	3 099 171 291,81
2331000000 - IEC - Concessions autoroutières	2 179 700 000,00	1 220 420 000,00	1 539 120 000,00	1 861 000 000,00
2332000000 - IEC - Concessions ferroviaires au coût d'acquisition amorti	937 384 661,45	532 651 856,71	264 230 204,16	1 205 806 314,00
2334000000 - IEC - Concessions hydrauliques	47 133 140,87	42 961 888,92	57 730 051,98	32 364 977,81
237 Avances versées sur immobilisations incorporelles	387 566 737,48	183 317 857,72	194 323 579,62	376 561 015,58
2373000000 - Avances versées sur coûts de développement	167 850 742,98	46 510 222,95	77 187 001,38	137 173 964,55
2375000000 - Avances versées sur concessions et droits similaires, brevets, licences, logiciels, marques, procédés	218 268 643,66	135 576 659,38	115 666 351,37	238 178 951,67
2378000000 - Avances versées sur autres immobilisations incorporelles	430 165,23	823 711,56	655 825,58	598 051,21
2379000000 - Avances versées sur immobilisations incorporelles - Reprise opérations Palier	1 017 185,61	407 263,83	814 401,29	610 048,15
238 Avances versées sur immobilisations corporelles	1 641 497 158,22	1 011 810 329,33	1 098 317 131,46	1 554 990 356,09
2381 Avances versées sur terrains	8 847 413,88	2 406 985,09	10 152 204,69	1 102 194,28
2381100000 - Avances versées sur terrains non spécifiques	941 048,18	542 274,27	750 098,31	733 224,14
2381200000 - Avances versées sur terrains spécifiques	7 596 656,56	1 864 710,82	9 402 106,38	59 261,00
2381300000 - Avances versées sur terrains reprise opérations Palier	309 709,14	0,00	0,00	309 709,14
2383 Avances versées sur bâtiments	272 427 491,10	323 161 031,70	248 285 214,29	347 303 308,51
2383100000 - Avances versées sur bâtiments non spécifiques	121 491 682,81	165 746 950,22	116 840 836,55	170 397 796,48
2383200000 - Avances versées sur bâtiments spécifiques	72 888 552,62	56 717 421,68	40 245 927,85	89 360 046,45
2383210000 - Avances versées sur bâtiments reprise opérations Palier	11 305 908,96	0,00	0,00	11 305 908,96
23833 Avances versées sur ouvrages d'infrastructures	66 741 346,71	100 696 659,80	91 198 449,89	76 239 556,62
2383310000 - Avances versées sur infrastructures routières et assimilées	57 933 557,49	97 032 821,53	85 044 438,81	69 921 940,21
2383380000 - Avances versées sur autres infrastructures	7 085 630,73	3 663 838,27	6 154 011,08	4 595 457,92
2383390000 - Avances versées sur infrastructures reprise opérations Palier	1 722 158,49	0,00	0,00	1 722 158,49
2384 Avances versées sur biens contrôlés	8 226 469,10	9 794 868,95	8 534 425,38	9 486 912,67
2384100000 - Avances versées sur travaux en cours sur biens d'une entité contrôlée suivie en participations financières	3 910 097,04	4 971 047,93	2 952 864,42	5 928 280,55
2384200000 - Avances versées sur travaux en cours sur biens contrôlés par un tiers non suivi en participations financières	4 314 722,06	4 823 821,02	5 581 560,96	3 556 982,12
2384300000 - Avances versées sur biens contrôlés reprise opérations Palier	1 650,00	0,00	0,00	1 650,00
2385 Avances versées sur constructions	2 149 178,93	7 774 906,40	835 608,58	9 088 476,75
2385100000 - Avances versées sur constructions spécialisées non spécifiques	510 085,25	7 765 642,12	534 103,01	7 741 624,36
2385200000 - Avances versées sur constructions spécialisées spécifiques	1 462 901,46	9 264,28	301 505,57	1 170 660,17
2385300000 - Avances versées sur constructions spécialisées reprise opérations Palier	176 192,22	0,00	0,00	176 192,22

Libellé des comptes	Balance d'entrée	Débit	Crédit	Balance de sortie
2386 Avances versées sur matériel technique	87 002 444,64	56 849 833,33	56 814 544,62	87 037 733,35
2386000000 - Avances versées sur matériel technique	86 777 357,16	56 770 727,50	56 656 332,96	86 891 751,70
2386100000 - Avances versées sur matériel technique reprise opérations Palier	225 087,48	79 105,83	158 211,66	145 981,65
2387 Avances versées sur matériel militaire	754 742 941,98	181 129 033,63	349 497 180,43	586 374 795,18
2387000000 - Avances versées sur matériel militaire reprise opérations Palier	5 587 021,01	1 512 654,18	3 025 308,36	4 074 366,83
23871 Avances versées sur équipements militaires complets	715 835 157,99	152 931 255,81	327 978 717,14	540 787 696,66
2387110000 - Avances versées sur avions militaires	79 002 941,28	82 644 539,72	101 564 103,08	60 083 377,92
2387120000 - Avances versées sur sous-marins militaires	1 052 170,95	670 627,58	990 215,37	732 583,16
2387130000 - Avances versées sur bâtiments de surface militaires	41 004 778,57	22 299 816,61	26 767 481,77	36 537 113,41
2387140000 - Avances versées sur véhicules et engins terrestres militaires	100 757 314,06	17 319 250,05	29 764 274,81	88 312 289,30
2387150000 - Avances versées sur satellites et engins spatiaux et systèmes d'information et de communication militaires	32 809 114,96	554 850,00	26 809 114,96	6 554 850,00
2387160000 - Avances versées sur missiles stratégiques	45 948 065,92	259 256,06	7 615 604,95	38 591 717,03
2387170000 - Avances versées sur armements militaires	1 326 533,62	0,00	849 049,34	477 484,28
2387180000 - Avances versées sur système d'information et de communication militaires	47 830 034,79	20 400 201,22	16 389 819,40	51 840 416,61
2387190000 - Avances versées sur autres équipements militaires complets	366 104 203,84	8 782 714,57	117 229 053,46	257 657 864,95
2387200000 - Avances versées sur sous-ensembles et accessoires militaires	3 712 602,58	698 992,87	2 514 682,25	1 896 913,20
2387300000 - Avances versées sur équipements d'environnement et de servitude militaires	19 534 454,43	12 326 250,58	8 814 405,76	23 046 299,25
2387400000 - Avances versées sur équipements et matériels militaires de soutien	9 278 836,70	13 386 111,33	6 866 365,90	15 798 582,13
2387800000 - Avances versées sur autres équipements militaires	794 869,27	273 768,86	297 701,02	770 937,11
2388 Avances versées sur autres immobilisations corporelles	508 101 218,59	430 693 670,23	424 197 953,47	514 596 935,35
2388000000 - Avances versées sur autres immobilisations corporelles	507 984 692,64	430 693 670,23	424 197 953,47	514 480 409,40
2388100000 - Avances versées sur autres immobilisations corporelles reprise opérations Palier	116 525,95	0,00	0,00	116 525,95
239 Reversement de dépenses sur immobilisations en cours	-10 741 435,95	6 216 624,53	7 748 114,47	-12 272 925,89
2399900000 - Reversement dépenses d'investissement immobilisations en cours	-10 741 435,95	6 216 624,53	7 748 114,47	-12 272 925,89

Libellé des comptes	Balance d'entrée	Débit	Crédit	Balance de sortie
24 Travaux en cours sur biens non contrôlés par l'Etat	406 313 808,69	246 402 109,26	280 988 827,48	371 727 090,47
2410000000 - Travaux en cours sur biens d'une entité contrôlée suivie en participations financières	275 899 842,15	154 252 213,88	204 569 929,25	225 582 126,78
2420000000 - Travaux en cours sur biens contrôlés par un tiers non suivi en participations financières	129 995 001,53	90 166 572,98	73 494 454,69	146 667 119,82
2480000000 - CAP - travaux immobiliers en cours sur entités	1 268 143,03	712 943,19	1 597 690,86	383 395,36
249 Reversement de dépenses sur travaux en cours	-849 178,02	1 270 379,21	1 326 752,68	-905 551,49
2499900000 - Reversement dépenses d'investissement travaux en cours	-849 178,02	1 270 379,21	1 326 752,68	-905 551,49

Libellé des comptes	Balance d'entrée	Débit	Crédit	Balance de sortie
25 Rétablissements de crédits sur dépenses des ministères	-13 065 251,38	20 652 555,21	18 321 135,65	-10 733 831,82
258 Rétablissements de crédits sur dépenses d'investissement	-13 065 251,38	20 652 555,21	18 321 135,65	-10 733 831,82
2581 Rétablissements de crédits - Compte Chorus	-13 065 251,38	20 652 555,21	18 321 135,65	-10 733 831,82
2581100000 - Remboursement immobilisations – Facturation interne	31 871 946,88	16 639 672,17	14 308 049,23	34 203 569,82
2581200000 - Remboursement immobilisations versées par les tiers	-44 937 198,26	4 012 883,04	4 013 086,42	-44 937 401,64

Libellé des comptes	Balance d'entrée	Débit	Crédit	Balance de sortie
26 Participations et créances rattachées à des participations	369 096 509 346,01	52 530 233 969,09	47 109 908 918,90	374 516 834 396,20
261 Participations - Entités contrôlées	181 307 837 105,40	27 703 514 011,08	17 717 581 659,96	191 293 769 456,52
2611 Participations - Entités contrôlées - Opérateurs des politiques de l'Etat	169 396 312 009,11	10 048 420 842,92	4 391 246 583,62	175 053 486 268,41
2611100000 - Participations - Entités contrôlées - Etablissement public national	115 005 006 624,48	6 625 229 506,49	4 376 108 279,67	117 254 127 851,30
2611200000 - Participations - Entités contrôlées - Associations	178 280 459,05	9 248 892,00	1 726 476,00	185 802 875,05
2611300000 - Participations - Entités contrôlées - GIP GIE	249 084 995,40	6 276 178,72	2 667 220,41	252 693 953,71
2611400000 - Participations - Sociétés contrôlées	53 726 043 150,29	3 398 362 907,17	6 650 000,00	57 117 756 057,46
2611800000 - Participations - Entités contrôlées - Autres	237 896 779,89	9 303 358,54	4 094 607,54	243 105 530,89
2613000000 - Participations - Structures de désendettement et structures de défaisance	2 286 000,00	0,00	0,00	2 286 000,00
2618000000 - Ecart d'équivalence global	11 909 239 096,29	17 655 093 168,16	13 326 335 076,34	16 237 997 188,11
266 Participations - Entités non contrôlées	132 249 215 005,37	1 136 343 533,72	52 311 967,34	133 333 246 571,75
2661000000 - Participations - Sociétés non contrôlées	23 897 604 748,28	607 394 295,04	21 441 139,34	24 483 557 903,98
2662000000 - Participations - Organismes de sécurité sociale	1 699 681 685,62	2 159 240,00	0,00	1 701 840 925,62
2663000000 - Participations - Autres que organismes de sécurité sociale	62 079 710 983,82	570 459,00	964 084,00	62 079 317 358,82
2664000000 - Participations - Organismes internationaux	44 166 421 207,17	524 047 291,68	27 804 496,00	44 662 664 002,85
2668000000 - Participations - Autres entités	405 796 380,48	2 172 248,00	2 102 248,00	405 866 380,48
267 Créances rattachées à des participations	39 839 615 621,36	20 695 021 788,43	25 172 778 600,63	35 361 858 809,16
2671 Créances rattachées - Entités contrôlées OPE	9 416 690 399,65	15 606 884 891,96	16 227 815 367,77	8 795 759 923,84
2671200000 - Entités contrôlées bénéficiaires d'avances consolidables	69 099 765,38	47 300 000,00	89 900 000,00	26 499 765,38
2671800000 - Entités contrôlées autres prêts et avances	9 347 590 634,27	15 559 584 891,96	16 137 915 367,77	8 769 260 158,46
2675 Investissements d'avenir – Versements aux établissements récipiendaires – Dotations à ventiler	26 873 816 526,38	2 062 670 625,00	2 879 433 299,97	26 057 053 851,41
2675100000 - ADEME	293 915 548,27	143 000 000,00	61 822 465,00	375 093 083,27
2675110000 - ADEME - Prêts et avances	601 402 972,86	25 633 333,00	62 855 699,26	564 180 606,60
2675200000 - ANR	22 033 065 854,64	0,00	20 708 394,95	22 012 357 459,69
26754 ONERA	52 733 516,71	0,00	7 849 100,00	44 884 416,71
2675410000 - ONERA – Dotations	52 733 516,71	0,00	7 849 100,00	44 884 416,71
2675500000 - CEA	30,21	0,00	0,00	30,21
26757 OSEO	3 172 895 915,47	1 506 510 249,50	2 298 773 534,26	2 380 632 630,71
2675710000 - BPI – Dotations	3 090 895 915,47	1 266 043 582,50	2 130 306 867,26	2 226 632 630,71
2675720000 - BPI – Avances de l'État	82 000 000,00	240 466 667,00	168 466 667,00	154 000 000,00
2675800000 - CDC	616 931 660,11	387 527 042,50	417 439 201,50	587 019 501,11
2675910000 - DEPENSES AVENIR DOTATIONS A VENTILER ANRU	102 871 028,11	0,00	9 984 905,00	92 886 123,11
2676 Créances rattachées - Entités non contrôlées	3 503 578 762,44	3 009 575 550,00	6 020 000 000,00	493 154 312,44
2676100000 - Entités non contrôlées bénéficiaires d'avances consolidables	3 000 000 000,00	3 000 000 000,00	6 000 000 000,00	0,00
2676800000 - Entités non contrôlées bénéficiaires d'autres prêts et avances	503 578 762,44	9 575 550,00	20 000 000,00	493 154 312,44
2678000000 - Intérêts courus non échus sur créances rattachées	45 529 932,89	15 890 721,47	45 529 932,89	15 890 721,47
268 Opérations avec le Fonds Monétaire International	19 328 245 737,82	2 079 097 025,55	3 480 728 455,44	17 926 614 307,93
2681000000 - Quote-part française non transférée ouvrant droit de vote	19 624 268 414,27	0,00	1 099 156 365,11	18 525 112 049,16
2682000000 - Autre dette ou créance sur le FMI	-296 022 676,45	1 101 896 658,70	1 404 371 723,48	-598 497 741,23
2683000000 - Concours supplémentaire au FMI	0,00	977 200 366,85	977 200 366,85	0,00
269 Dettes rattachées à des participations	-3 628 404 123,94	916 257 610,31	686 508 235,53	-3 398 654 749,16
2691000000 - Versements restant à effectuer sur titres de participations non libérées	-3 703 458 379,86	915 012 323,23	554 411 928,29	-3 342 857 984,92
2693000000 - Réévaluation des opérations en devises	75 054 255,92	1 245 287,08	132 096 307,24	-55 796 764,24

Libellé des comptes	Balance d'entrée	Débit	Crédit	Balance de sortie
27 Autres immobilisations financières	37 031 291 555,98	19 256 551 147,54	12 679 373 328,01	43 608 469 375,51
2710000000 - Titres immobilisés (droit de propriété)	27 653 292,04	8 558 844,83	7 560 669,76	28 651 467,11
2720000000 - Titres immobilisés (droit de créance)	1 760 313 715,19	6 066 979 557,27	3 028 156 930,25	4 799 136 342,21
2732000000 - Fonds de garantie BPI y compris fonds IA	6 952 827 467,81	2 666 874 646,72	2 125 284 549,34	7 494 417 565,19
2733000000 - Fonds de garantie CCR	50 158 609,54	528 735 452,29	526 348 072,98	52 545 988,85
2734000000 - Fonds de garantie CDC - IA	3 429 355 998,84	743 826 957,16	881 494 764,89	3 291 688 191,11
2739000000 - Autres fonds sans personnalité morale	17 725 046,20	18 101 132,82	8 071 519,54	27 754 659,48
274 Prêts et avances	22 564 969 490,95	6 491 498 144,99	4 300 558 713,37	24 755 908 922,57
2741 Prêts à des banques et à des états étrangers	16 510 870 947,44	569 812 444,23	1 570 879 472,68	15 509 803 918,99
2741100000 - Prêts accordés par l'intermédiaire d'établissements à des banques et des états étrangers	3 611 481 928,32	243 413 179,11	312 686 541,95	3 542 208 565,48
2741200000 - Prêts à des banques et à des Etats étrangers	1 643 263 899,96	238 092 226,31	736 005 632,77	1 145 350 493,50
2741300000 - Prêts à des banques et à des Etats de la zone euro	11 255 236 062,03	0,00	444 643 589,08	10 810 592 472,95
27414 Intérêts capitalisés et assimilés	12 918 181,11	74 852 482,97	64 619 915,71	23 150 748,37
2741410000 - Intérêts capitalisés et assimilés - Accords de consolidation	1 001 599,07	74 755 540,60	62 954 887,60	12 802 252,07
2741480000 - Intérêts capitalisés - Autres	11 916 582,04	96 942,37	1 665 028,11	10 348 496,30
2741500000 - Ecart de change	-12 029 123,98	13 454 555,84	12 923 793,17	-11 498 361,31
2742000000 - Avances aux collectivités territoriales et à leurs établissements publics	117 070 115,85	3 022 594,71	6 108 762,39	113 983 948,17
2743 Prêts et avances à divers services de l'Etat ou organismes gérant des services publics	1 497 372 533,90	2 006 188 128,28	1 116 647 817,11	2 386 912 845,07
2743100000 - Prêts et avances aux organismes d'HLM	188 726 891,35	1 359 647,22	9 011 801,21	181 074 737,36
2743800000 - Autres prêts et avances à divers services de l'Etat ou organismes gérant des services publics	1 308 645 642,55	2 004 828 481,06	1 107 636 015,90	2 205 838 107,71
2744 Prêts et avances à des particuliers	48 350 721,30	2 992 776,71	9 527 927,23	41 815 570,78
2744100000 - Prêts d'honneur	4 808 966,19	95 362,63	533 010,74	4 371 318,08
2744800000 - Autres prêts et avances des particuliers	43 541 755,11	2 897 414,08	8 994 916,49	37 444 252,70
2745 Prêts et avances à des organismes privés	986 055 184,80	1 088 891 903,93	226 283 355,01	1 848 663 733,72
27451 Prêts du FDES	332 201 026,90	446 497 201,36	207 283 479,55	571 414 748,71
2745110000 - Prêts ordinaires du FDES accordés par l'intermédiaire d'établissements	318 905 016,04	298 680 224,98	140 071 585,13	477 513 655,89
2745120000 - Prêts participatifs du FDES accordés par l'intermédiaire d'établissements	2 907 500,00	145 889 448,00	65 484 083,32	83 312 864,68
2745130000 - Prêts du FDES intérêts capitalisés	4 256 774,43	1 927 528,38	1 727 811,10	4 456 491,71
2745180000 - Autres prêts du FDES	6 131 736,43	0,00	0,00	6 131 736,43
2745200000 - Prêts aux entreprises fragilisées par la crise sanitaire du COVID-19 (CCF 877)	58 042 899,00	146 351 500,00	18 446 000,00	185 948 399,00
2745800000 - Autres prêts et avances à des organismes divers	595 811 258,90	496 043 202,57	553 875,46	1 091 300 586,01
2746000000 - Prêts de titres	0,00	540 000 000,00	540 000 000,00	0,00
2747000000 - Prêts et avances remboursables sous conditions	2 948 810 350,96	1 239 315 893,12	645 631 081,80	3 542 495 162,28
2748000000 - Autres prêts et avances	456 439 636,70	1 041 274 404,01	185 480 297,15	1 312 233 743,56
2750000000 - Dépôts et cautionnement versés	99 403 847,38	513 116,31	88 600,29	99 828 363,40
276 Autres créances immobilisées	1 189 234 803,26	2 032 843 407,24	855 751 614,88	2 366 326 595,62
2761000000 - Mise en jeu de garanties	180 288 794,95	6 429 787,56	19 289 362,68	167 429 219,83
2763000000 - Créances immobilisées C2D	576 715 994,72	1 422 718 913,68	394 984 989,13	1 604 449 919,27
2768 Intérêts courus	432 230 013,59	603 694 706,00	441 477 263,07	594 447 456,52
2768100000 - Intérêts courus sur titres immobilisés (droit de créance)	0,00	152 640 012,81	0,00	152 640 012,81
27682 Intérêts courus sur prêts et avances	432 230 013,59	451 054 693,19	441 477 263,07	441 807 443,71
2768210000 - Intérêts courus sur prêts à des banques et à des états étrangers	424 769 261,70	431 420 894,69	424 769 261,70	431 420 894,69
2768230000 - Intérêts courus sur prêts et avances à divers services de l'Etat ou organismes gérant des services publics	1 863 417,39	13 310 537,81	10 797 579,26	4 376 375,94
2768250000 - Intérêts courus sur prêts et avances à des particuliers ou à des organismes privés	5 509 821,20	5 809 742,86	5 618 360,22	5 701 203,84
2768280000 - Intérêts courus sur autres prêts et avances	87 513,30	513 517,83	292 061,89	308 969,24

Libellé des comptes	Balance d'entrée	Débit	Crédit	Balance de sortie
2770000000 - Créances immobilisées exigibles	939 649 284,77	698 619 887,91	946 057 892,71	692 211 279,97

Libellé des comptes	Balance d'entrée	Débit	Crédit	Balance de sortie
28 Amortissements et assimilés des immobilisations	-91 530 749 252,17	15 671 875 956,58	12 150 141 299,74	-88 009 014 595,33
280 Amortissements des immobilisations incorporelles	-24 817 459 805,69	7 837 615 651,30	2 453 842 098,05	-19 433 686 252,44
2803000000 - Coûts de développement	-20 507 902 679,31	7 639 575 518,60	1 911 280 589,40	-14 779 607 750,11
2805000000 - Concessions et droits similaires, brevets, licences, marques, procédés, logiciels, droits et valeurs similaires	-4 189 292 632,88	190 118 182,49	526 208 662,40	-4 525 383 112,79
2808000000 - Autres immobilisations incorporelles	-120 264 493,50	7 921 950,21	16 352 846,25	-128 695 389,54
281 Amortissements des immobilisations corporelles	-66 713 289 446,48	7 834 260 305,28	9 696 299 201,69	-68 575 328 342,89
2811 Terrains	-17 179 055,51	964 718,01	4 764 605,58	-20 978 943,08
2811100000 - Amortissements Travaux sur Terrain	-7 951 436,67	950 512,88	3 676 045,68	-10 676 969,47
2811200000 - Terrains spécifiques	-657 310,60	14 205,13	124 582,16	-767 687,63
2811500000 - Amortissements des travaux sur terrains historiques et culturels	-8 570 308,24	0,00	963 977,74	-9 534 285,98
2813 Constructions	-1 502 813 793,11	77 859 747,74	513 139 213,64	-1 938 093 259,01
2813200000 - Bâtiments spécifiques	-201 517 477,14	127 397,01	76 998 731,75	-278 388 811,88
2813500000 - Amortissements des travaux sur bâtiments historiques et culturels	-376 862 044,09	7 208 361,57	36 052 760,01	-405 706 442,53
2813600000 - Amortissements Autres Bâtiments hors bureaux et logements	-811 668 837,68	46 568 541,26	330 365 345,69	-1 095 465 642,11
2813800000 - Amortissements Autres Infrastructures	-112 765 434,20	23 955 447,90	69 722 376,19	-158 532 362,49
2815 Constructions spécialisées	0,00	0,00	34,06	-34,06
2815200000 - Constructions spécialisées spécifiques	0,00	0,00	34,06	-34,06
2816 Matériel technique	-6 471 241 436,11	266 749 080,84	419 723 881,00	-6 624 216 236,27
2816100000 - Matériel de manutention, d'atelier et de garage	-542 917 999,61	13 740 489,44	28 139 535,98	-557 317 046,15
2816200000 - Matériel d'impression et de reprographie	-38 914 674,74	4 470 579,42	5 748 647,70	-40 192 743,02
2816300000 - Matériel et équipement d'incendie, de défense et de sécurité civiles	-133 082 961,75	2 246 061,34	7 252 475,74	-138 089 376,15
2816500000 - Matériel d'analyses et de mesures	-1 585 229 609,24	38 838 237,79	55 017 951,80	-1 601 409 323,25
2816600000 - Matériel de voirie et de travaux publics	-151 167 566,74	10 583 713,88	10 225 676,91	-150 809 529,77
2816800000 - Autres matériels techniques	-4 019 928 624,03	196 869 998,97	313 339 592,87	-4 136 398 217,93
2817 Matériel militaire	-51 352 884 019,37	7 138 271 878,51	8 135 006 406,56	-52 349 618 547,42
28171 Equipements militaires complets	-45 260 979 712,54	6 809 511 640,50	7 805 929 956,31	-46 257 398 028,35
2817110000 - Equipements militaires complets - Aéronefs	-17 238 207 131,15	1 267 441 889,39	1 077 156 468,78	-17 047 921 710,54
2817120000 - Equipements militaires complets - Sous-marins	-6 478 367 933,03	5 814 110,51	447 700 964,14	-6 920 254 786,66
2817130000 - Equipements militaires complets - Bâtiments de surface	-6 676 561 729,98	325 162 821,16	465 208 805,65	-6 816 607 714,47
2817140000 - Equipements militaires complets - Véhicules et engins terrestres	-6 926 475 423,62	69 913 521,69	305 426 434,42	-7 161 988 336,35
2817150000 - Equipements militaires complets - Satellites et engins spatiaux	-2 044 760 507,71	0,00	83 998 376,78	-2 128 758 884,49
2817160000 - Equipements militaires complets - Missiles stratégiques	-1 978 440 385,63	5 071 613 957,46	5 200 130 211,68	-2 106 956 639,85
2817170000 - Equipements militaires complets - Armement	-300 520 359,22	949 618,98	20 817 525,03	-320 388 265,27
2817180000 - Equipements militaires complets - Systèmes d'information et de communication	-3 434 725 980,29	49 146 507,19	192 112 287,94	-3 577 691 761,04
2817190000 - Autres équipements militaires complets	-182 920 261,91	19 469 214,12	13 378 881,89	-176 829 929,68
2817200000 - Amortissements Sous-ensembles et accessoires	-2 158 943 730,53	101 358 696,12	99 179 744,69	-2 156 764 779,10
2817300000 - Amortissements Equipements d'environnement et de servitude	-3 153 978 298,21	193 859 151,17	183 644 378,84	-3 143 763 525,88
28174 Equipements et matériels militaires de soutien	-683 274 673,73	32 890 503,34	41 089 693,15	-691 473 863,54
2817410000 - Amortissements Equipements de production, de transport et de distribution d'énergie	-175 997 483,10	15 410 289,21	12 742 166,26	-173 329 360,15
2817420000 - Amortissements Equipements de production, de transport et de traitement de l'eau	-16 984 610,05	1 027 912,87	265 031,73	-16 221 728,91
2817430000 - Amortissements Matériel de protection des infrastructures	-11 653 024,93	17 822,00	1 417 928,87	-13 053 131,80
2817440000 - Amortissements Engins de travaux publics spécifiques	-66 674 792,16	3 761 118,97	3 834 373,66	-66 748 046,85
2817450000 - Amortissements Structures et bâtiments démontables non banalisés	-222 191 268,65	2 741 279,59	10 200 542,97	-229 650 532,03
2817460000 - Amortissements Formations sanitaires de campagne et autres matériels militaires de santé	-26 822 917,46	745 943,35	1 202 647,73	-27 279 621,84
2817470000 - Amortissements Matériel de soutien de l'homme	-151 396 840,39	8 747 626,23	8 865 257,20	-151 514 471,36
2817480000 - Amortissements Autres équipements et matériels militaires de soutien	-11 553 736,99	438 511,12	2 561 744,73	-13 676 970,60

Libellé des comptes	Balance d'entrée	Débit	Crédit	Balance de sortie
2817800000 - Amortissements Autres équipements militaires	-95 707 604,36	651 887,38	5 162 633,57	-100 218 350,55
2818 Autres immobilisations corporelles	-7 369 171 142,38	350 414 880,18	623 665 060,85	-7 642 421 323,05
2818100000 - Installations générales, agencements et aménagements divers	-30 764 574,00	652 810,51	3 936 074,46	-34 047 837,95
2818210000 - Matériel de transport terrestre	-3 135 227 133,49	143 427 264,97	247 693 396,07	-3 239 493 264,59
2818220000 - Matériel de transport naval	-184 676 226,28	7 116 349,59	12 693 776,78	-190 253 653,47
2818230000 - Matériel de transport aérien	-1 026 164 145,56	87 224 565,33	48 632 639,16	-987 572 219,39
2818310000 - Amortissements matériel de bureau et mobilier	-62 526 118,90	2 129 803,86	2 124 444,09	-62 520 759,13
2818320000 - Amortissements matériel informatique	-1 229 631 633,32	62 206 719,81	227 839 975,27	-1 395 264 888,78
2818330000 - Amortissements matériel de communications	-1 127 650 548,11	38 118 597,43	68 110 380,21	-1 157 642 330,89
2818500000 - Amortissements animaux	-220 654,32	92 200,00	54 516,67	-182 970,99
2818800000 - Autres immobilisations corporelles	-572 310 108,40	9 446 568,68	12 579 858,14	-575 443 397,86

Libellé des comptes	Balance d'entrée	Débit	Crédit	Balance de sortie
29 Dépréciations des immobilisations	-43 271 465 792,23	4 328 845 770,65	5 011 868 813,50	-43 954 488 835,08
290 Dépréciations des immobilisations incorporelles	-12 040 368,07	12 040 368,07	12 109 130,86	-12 109 130,86
2905000000 - Concessions et droits similaires, brevets, licences, marques, procédés, logiciels, droits et valeurs similaires	-12 040 368,07	12 040 368,07	12 109 130,86	-12 109 130,86
291 Dépréciations des immobilisations corporelles	-12 413 873 274,96	2 888 270 640,75	3 561 622 548,91	-13 087 225 183,12
2911 Terrains	-53 835 853,57	2 772 402,00	0,00	-51 063 451,57
2911100000 - Dépréciation Terrain	-53 835 853,57	2 772 402,00	0,00	-51 063 451,57
2913 Constructions	-10 173 079 586,89	673 080 401,20	1 745 027 403,00	-11 245 026 588,69
2913200000 - Bâtiments spécifiques	-4 693 734 775,54	391 873 490,76	325 180 903,00	-4 627 042 187,78
29133 Infrastructures	-4 305 597 000,00	187 610 000,00	1 419 846 500,00	-5 537 833 500,00
2913310000 - Infrastructures routières et ouvrages d'art et associés	-4 305 597 000,00	187 610 000,00	1 419 846 500,00	-5 537 833 500,00
2913600000 - Dépréciation Autres Batiments hors bureau et logement	-50 244 163,68	0,00	0,00	-50 244 163,68
2913910000 - DEPRECIATIONS BUREAUX ET LOGEMENTS ETRANGER	-862 826 534,78	83 760 859,29	0,00	-779 065 675,49
2913920000 - DEPRECIATIONS AUTRES BATIMENTS ETRANGER	-260 677 112,89	9 836 051,15	0,00	-250 841 061,74
2916 Matériel technique	-314 981 175,80	315 018 688,34	311 468 701,83	-311 431 189,29
2916100000 - Matériel de manutention, d'atelier et de garage	-1 431 201,93	1 431 201,93	509 236,05	-509 236,05
2916300000 - Matériel et équipement d'incendie, de défense et de sécurité civiles	-49 739,57	49 723,57	255 573,51	-255 589,51
2916500000 - Matériel d'analyses et de mesures	-52 912,86	90 516,40	75 781,52	-38 177,98
2916600000 - Matériel de voirie et de travaux publics	-281 322,68	281 322,68	255 569,66	-255 569,66
2916800000 - Autres matériels techniques	-313 165 998,76	313 165 923,76	310 372 541,09	-310 372 616,09
2917 Matériel militaire et assimilé	-1 869 481 250,89	1 894 722 895,49	1 500 952 830,62	-1 475 711 186,02
29171 Equipements militaires complets	-1 843 806 343,21	1 866 145 878,74	1 470 987 221,00	-1 448 647 685,47
2917110000 - Equipements militaires complets - Aéronefs	-1 366 896 365,03	1 384 471 852,17	937 485 649,51	-919 910 162,37
2917120000 - Equipements militaires complets - Sous-marins	-43 450 668,72	43 450 668,72	0,00	0,00
2917130000 - Equipements militaires complets - Bâtiments de surface	-702 112,18	702 112,18	6 406 512,71	-6 406 512,71
2917140000 - Equipements militaires complets - Véhicules et engins terrestres	-399 143 784,38	400 596 391,51	457 758 218,67	-456 305 611,54
2917170000 - Equipements militaires complets - Armement	-360 100,05	363 224,77	3 608 485,58	-3 605 360,86
2917180000 - Equipements militaires complets - Systèmes d'information et de communication	-29 559 071,55	32 632 346,10	62 271 150,44	-59 197 875,89
2917190000 - Autres équipements militaires complets	-3 694 241,30	3 929 283,29	3 457 204,09	-3 222 162,10
2917200000 - Dépréciations Sous-ensembles et accessoires	-5 935 877,19	6 061 352,28	11 412 248,18	-11 286 773,09
2917300000 - Dépréciations Equipements d'environnement et de servitude	-12 727 982,29	15 169 248,25	12 219 022,82	-9 777 756,86
29174 Equipements et matériels militaires de soutien	-6 626 269,94	6 874 285,03	6 038 155,83	-5 790 140,74
2917410000 - Dépréciations Equipements de production, de transport et de distribution d'énergie	-1 157 091,45	1 342 320,50	775 029,07	-589 800,02
2917440000 - Dépréciations Engins de travaux publics spécifiques	-2 281 142,53	2 343 928,57	2 262 082,14	-2 199 296,10
2917450000 - Dépréciations Structures et bâtiments démontables non banalisés	-476 558,29	476 558,29	334 813,66	-334 813,66
2917470000 - Dépréciations Matériel de soutien de l'homme	-2 592 691,84	2 592 691,84	2 666 230,96	-2 666 230,96
2917480000 - Dépréciations Autres équipements et matériels militaires de soutien	-118 785,83	118 785,83	0,00	0,00
2917800000 - Dépréciations Autres équipements militaires	-384 778,26	472 131,19	296 182,79	-208 829,86
2918 Autres immobilisations corporelles	-2 495 407,81	2 676 253,72	4 173 613,46	-3 992 767,55
29182 Matériel de transport	-1 786 361,38	1 816 717,60	1 786 599,49	-1 756 243,27
2918210000 - Matériel de transport terrestre	-1 786 361,38	1 816 717,60	1 786 599,49	-1 756 243,27
29183 Matériel de bureau et mobilier, matériel informatique et de télécommunications	-702 070,42	852 570,17	2 205 405,30	-2 054 905,55
2918320000 - Matériel informatique	-589 829,99	698 969,83	803 055,40	-693 915,56
2918330000 - Matériel de télécommunication	-112 240,43	153 600,34	1 402 349,90	-1 360 989,99
29187 Biens culturels et assimilés	0,00	241,95	241,95	0,00

Libellé des comptes	Balance d'entrée	Débit	Crédit	Balance de sortie
2918710000 - Dépréciations biens culturels	0,00	241,95	241,95	0,00
2918800000 - Autres immobilisations corporelles	-6 976,01	6 724,00	181 366,72	-181 618,73
296 Dépréciations des participations et créances rattachées à des participations	-25 973 787 074,21	347 285 927,78	1 148 302 593,42	-26 774 803 739,85
2966000000 - Participations - Entités non contrôlées	-25 839 207 755,21	334 880 385,78	1 028 199 033,02	-26 532 526 402,45
2967 Créances rattachées à des participations	-134 579 319,00	12 405 542,00	120 103 560,40	-242 277 337,40
29671 Dépréciation des créances rattachées à des participations contrôlée	-134 579 319,00	12 405 542,00	120 103 560,40	-242 277 337,40
2967110000 - Dépréciation des créances rattachées à des participations contrôlées	-134 579 319,00	12 405 542,00	120 103 560,40	-242 277 337,40
297 Dépréciations des autres immobilisations financières	-4 871 765 074,99	1 081 248 834,05	289 834 540,31	-4 080 350 781,25
2971000000 - Dépréciations des titres immobilisés - Droit de propriété	0,00	376 631,95	450 334,04	-73 702,09
2972000000 - Dépréciation des titres immobilisés - Droit de créance	-70 009 433,02	0,00	8 027,00	-70 017 460,02
2974 Dépréciations des prêts et avances	-3 455 309 359,54	711 546 551,04	240 841 533,00	-2 984 604 341,50
2974100000 - Prêts à des banques et à des Etats étrangers	-2 040 840 122,61	648 932 807,79	9 393 325,00	-1 401 300 639,82
2974200000 - Avances aux collectivités territoriales et à leurs établissements publics	-106 499 910,00	0,00	1 564 269,00	-108 064 179,00
2974300000 - Prêts et avances à divers services de l'Etat ou organismes gérant des services publics	-133 562 254,95	16 727 343,00	25 352 537,00	-142 187 448,95
2974500000 - Prêts et avances à des organismes privés	-57 459 474,11	3 286 712,25	150 458 871,79	-204 631 633,65
2974700000 - Prêts et avances remboursables sous conditions	-1 098 823 947,84	40 018 715,00	54 072 530,21	-1 112 877 763,05
2974800000 - Autres prêts et avances	-18 123 650,03	2 580 973,00	0,00	-15 542 677,03
2976000000 - Dépréciations des autres créances immobilisées	-83 340 000,31	0,00	0,00	-83 340 000,31
2976820000 - Dépréciations des intérêts courus sur prêts et avances	-415 340 621,23	0,00	10 819 047,48	-426 159 668,71
2977000000 - Dépréciations des créances immobilisées exigibles	-847 765 660,89	369 325 651,06	37 715 598,79	-516 155 608,62

Classe 3 Stocks, encours et comptes de liaisons internes

	Balance d'entrée	Débit	Crédit	Balance de sortie
32 Stocks d'autres approvisionnements	37 877 862 868,73	40 497 193 198,61	40 431 915 368,94	37 943 140 698,40
33 En-cours de production de biens	12 167 884,93	17 651 323,68	18 215 863,45	11 603 345,16
34 En-cours de production de services	186 844 838,49	329 992 573,70	318 463 137,39	198 374 274,80
35 Produits finis et intermédiaires	18 225 038,10	20 519 059,51	18 998 656,03	19 745 441,58
36 Stocks hors magasins	1 017 289 874,31	1 032 099 132,67	1 017 289 874,31	1 032 099 132,67
37 Stocks de marchandises - Activités liées aux routes	3 129 619,47	2 479 768,25	3 129 619,47	2 479 768,25
39 Dépréciations des stocks	-9 624 071 575,58	9 629 937 037,36	9 273 611 475,97	-9 267 746 014,19
TOTAL DE LA CLASSE 3	29 491 448 548,45	51 529 872 093,78	51 081 623 995,56	29 939 696 646,67

Libellé des comptes	Balance d'entrée	Débit	Crédit	Balance de sortie
32 Stocks d'autres approvisionnements	37 877 862 868,73	40 497 193 198,61	40 431 915 368,94	37 943 140 698,40
322 Matières et fournitures consommables	7 817 665 644,21	4 770 573 787,41	4 778 510 613,29	7 809 728 818,33
3221 Combustibles, carburants, huiles, lubrifiants et produits énergétiques	450 513 972,01	549 073 195,17	531 300 152,25	468 287 014,93
3221000000 - Combustibles, carburants, huiles, lubrifiants et produits énergétiques	52 090 745,70	11 169 836,12	358 834,71	62 901 747,11
3221900000 - Combustibles, carburants, huiles, lubrifiants et produits énergétiques reprise BO	398 423 226,31	537 903 359,05	530 941 317,54	405 385 267,82
3222 Vaccins et autres produits de laboratoire	708 938 368,24	461 122 837,12	469 768 977,13	700 292 228,23
3222000000 - Vaccins et autres produits de laboratoire	402 791 389,67	158 475 287,84	161 742 165,18	399 524 512,33
3222900000 - Vaccins et autres produits de laboratoire reprise BO	306 146 978,57	302 647 549,28	308 026 811,95	300 767 715,90
3223 Vêtements, uniformes et équipements individuels	1 147 792 434,08	770 690 484,18	802 371 390,99	1 116 111 527,27
3223000000 - Vêtements, uniformes et équipements individuels	571 494 830,73	214 653 117,63	225 788 885,07	560 359 063,29
3223900000 - Vêtements, uniformes et équipements individuels reprise BO	576 297 603,35	556 037 366,55	576 582 505,92	555 752 463,98
3224 Subsistances et rations militaires	17 394 784,54	74 588 890,00	74 765 464,08	17 218 210,46
3224000000 - Subsistances et rations militaires	17 015 207,99	73 679 038,12	74 385 887,46	16 308 358,65
3224900000 - Subsistances et rations militaires reprise BO	379 576,55	909 851,88	379 576,62	909 851,81
3225900000 - Quotas d'émissions de gaz à effet de serre non auxiliaire	0,00	4 495 464,00	1 750 788,00	2 744 676,00
3228 Autres matières et fournitures consommables	5 493 026 085,34	2 910 602 916,94	2 898 553 840,84	5 505 075 161,44
3228000000 - Autres matières et fournitures consommables	3 963 518 016,96	1 307 431 615,73	1 334 934 764,46	3 936 014 868,23
3228900000 - Autres matières et fournitures consommables reprise BO	1 529 508 068,38	1 603 171 301,21	1 563 619 076,38	1 569 060 293,21
323 Pièces de rechange et accessoires pour matériels techniques et de transport	1 230 489 725,13	644 083 960,57	687 305 821,69	1 187 267 864,01
3230000000 - Pièces de rechange et accessoires pour matériels techniques et de transport	931 875 474,73	336 032 594,32	382 970 299,98	884 937 769,07
3230900000 - Pièces de rechange et accessoires pour matériels techniques et de transport reprise BO	298 614 250,40	308 051 366,25	304 335 521,71	302 330 094,94
324 Pièces de rechange et accessoires pour matériels militaires	20 430 000 277,84	18 909 017 090,32	18 770 300 278,93	20 568 717 089,23
3241 Pièces de rechange et accessoires pour matériels et équipements militaires	19 441 817 110,67	18 388 136 437,83	18 326 761 624,82	19 503 191 923,68
3241000000 - Pièces de rechange et accessoires pour matériels et équipements militaires	1 734 367 346,01	405 778 622,38	413 023 304,64	1 727 122 663,75
3241900000 - Pièces de rechange et accessoires pour matériels et équipements militaires reprise BO	17 707 449 764,66	17 982 357 815,45	17 913 738 320,18	17 776 069 259,93
3248 Pièces de rechange et accessoires pour autres équipements militaires	988 183 167,17	520 880 652,49	443 538 654,11	1 065 525 165,55
3248000000 - Pièces de rechange et accessoires pour autres équipements militaires	736 093 170,10	179 136 547,92	161 030 502,65	754 199 215,37
3248900000 - Pièces de rechange et accessoires pour autres équipements militaires reprise BO	252 089 997,07	341 744 104,57	282 508 151,46	311 325 950,18
326 Munitions, missiles et artifices	8 399 707 221,55	16 173 518 360,31	16 195 798 655,03	8 377 426 926,83
3260000000 - Munitions, missiles et artifices	149 569 777,99	28 615 520,49	12 880 457,32	165 304 841,16
3260900000 - Munitions, missiles et artifices reprise BO	8 250 137 443,56	16 144 902 839,82	16 182 918 197,71	8 212 122 085,67

Libellé des comptes	Balance d'entrée	Débit	Crédit	Balance de sortie
33 En-cours de production de biens	12 167 884,93	17 651 323,68	18 215 863,45	11 603 345,16
3310900000 - Stocks d'en cours de production de biens non auxiliaires	12 167 884,93	17 651 323,68	18 215 863,45	11 603 345,16

Libellé des comptes	Balance d'entrée	Débit	Crédit	Balance de sortie
34 En-cours de production de services	186 844 838,49	329 992 573,70	318 463 137,39	198 374 274,80
3410900000 - Stocks d'en cours de production de services non auxiliaisés	186 844 838,49	329 992 573,70	318 463 137,39	198 374 274,80

Libellé des comptes	Balance d'entrée	Débit	Crédit	Balance de sortie
35 Produits finis et intermédiaires	18 225 038,10	20 519 059,51	18 998 656,03	19 745 441,58
3510000000 - Stocks de produits finis et intermédiaires	685 279,84	1 776 957,49	1 495 766,61	966 470,72
3510900000 - Stocks de produits finis et intermédiaires non auxiliaires	17 539 758,26	18 742 102,02	17 502 889,42	18 778 970,86

Libellé des comptes	Balance d'entrée	Débit	Crédit	Balance de sortie
36 Stocks hors magasins	1 017 289 874,31	1 032 099 132,67	1 017 289 874,31	1 032 099 132,67
3610900000 - Stocks hors magasins non auxiliaisés	1 017 289 874,31	1 032 099 132,67	1 017 289 874,31	1 032 099 132,67

Libellé des comptes	Balance d'entrée	Débit	Crédit	Balance de sortie
37 Stocks de marchandises - Activités liées aux routes	3 129 619,47	2 479 768,25	3 129 619,47	2 479 768,25
3700900000 - Stocks de marchandises - non auxiliaisés	3 129 619,47	2 479 768,25	3 129 619,47	2 479 768,25

Libellé des comptes	Balance d'entrée	Débit	Crédit	Balance de sortie
39 Dépréciations des stocks	-9 624 071 575,58	9 629 937 037,36	9 273 611 475,97	-9 267 746 014,19
392 Dépréciations des stocks d'autres approvisionnements	-9 541 787 286,80	9 548 425 553,41	9 132 288 185,06	-9 125 649 918,45
3922 Matières et fournitures consommables	-2 675 767 248,53	2 676 718 432,43	2 141 737 067,22	-2 140 785 883,32
3922100000 - Combustibles, carburants, huiles, lubrifiants et produits énergétiques	-87 291 267,08	87 305 479,74	79 223 626,71	-79 209 414,05
3922200000 - Vaccins et autres produits de laboratoire	-252 217 154,51	252 509 336,95	280 432 038,19	-280 139 855,75
3922300000 - Vêtements, uniformes et équipements individuels	-438 753 320,06	438 829 713,99	403 028 071,68	-402 951 677,75
3922400000 - Subsistances et rations militaires	-836 267 915,46	836 267 915,51	31 891,96	-31 891,91
3922800000 - Diverses autres matières et fournitures consommables	-1 061 237 591,42	1 061 805 986,24	1 379 021 438,68	-1 378 453 043,86
3923000000 - Pièces de rechange et accessoires pour matériels techniques et de transport	-127 237 257,84	127 244 407,08	350 017 334,18	-350 010 184,94
3924 Pièces de rechange et accessoires pour matériels militaires	-5 098 965 400,66	5 103 309 744,01	4 934 515 574,34	-4 930 171 230,99
3924100000 - Pièces de rechange et accessoires pour matériels et équipements militaires	-4 877 988 412,08	4 882 052 064,28	4 529 274 758,08	-4 525 211 105,88
3924800000 - Pièces de rechange et accessoires pour autres équipements militaires	-220 976 988,58	221 257 679,73	405 240 816,26	-404 960 125,11
3926000000 - Munitions, missiles et artifices	-1 639 817 379,77	1 641 152 969,89	1 706 018 209,32	-1 704 682 619,20
3941000000 - Dépréciation des stocks d'en cours de production de services	-4 604 793,63	4 604 793,63	8 809 158,89	-8 809 158,89
3951000000 - Dépréciation des stocks de produits finis et intermédiaires	-852 020,78	79 215,95	152 332,73	-925 137,56
3961000000 - Dépréciation stocks hors magasins	-76 827 474,37	76 827 474,37	132 361 799,29	-132 361 799,29

Classe 4 Comptes de tiers

	Balance d'entrée	Débit	Crédit	Balance de sortie
40 Fournisseurs et comptes rattachés	-8 416 406 080,94	965 152 759 032,76	963 364 971 998,52	-6 628 619 046,70
41 Clients, redevables, autres débiteurs de l'Etat et comptes rattachés	65 636 201 548,67	2 978 338 794 490,40	2 977 409 403 267,01	66 565 592 772,06
42 Personnel, pensionnés et comptes rattachés	-494 746 171,27	335 316 814 663,87	335 293 876 141,59	-471 807 648,99
43 Etat, Sécurité sociale et autres organismes sociaux	-2 492 382 914,21	305 784 934 700,84	305 418 864 702,85	-2 126 312 916,22
44 Correspondants du Trésor et comptes rattachés	-156 152 145 773,36	860 404 721 267,42	879 019 417 687,27	-174 766 842 193,21
45 Opération de l'Etat et tiers créditeurs dans le cadre des politiques d'intervention	131 017,69	11 719,44	28 325,67	114 411,46
46 Débiteurs et créditeurs divers	-111 461 420 074,48	2 822 790 806 194,09	2 821 837 333 751,40	-110 507 947 631,79
47 Comptes transitoires ou d'attente	-1 940 927 366,80	3 227 315 037 948,64	3 227 841 799 607,42	-2 467 689 025,58
48 Comptes de régularisation	-38 157 097 453,85	26 470 270 199,52	27 482 506 742,63	-39 169 333 996,96
49 Dépréciation des comptes de tiers	-36 201 055 629,89	48 324 770 937,95	49 301 493 449,20	-37 177 778 141,14
TOTAL DE LA CLASSE 4	-289 679 848 898,44	11 569 898 921 154,90	11 586 969 695 673,60	-306 750 623 417,07

Libellé des comptes	Balance d'entrée	Débit	Crédit	Balance de sortie
40 Fournisseurs et comptes rattachés	-8 416 406 080,94	965 152 759 032,76	963 364 971 998,52	-6 628 619 046,70
401 Fournisseurs	-3 954 870 595,83	523 737 765 691,19	523 533 004 170,57	-3 750 109 075,21
4011 Fournisseurs achats	-3 501 599 205,57	302 962 269 340,15	302 683 372 399,41	-3 222 702 264,83
4011100000 - Fournisseurs achats	-3 501 695 792,22	302 925 980 796,91	302 646 965 248,41	-3 222 680 243,72
4011800000 - Fournisseurs achats de biens et de prestation de services - Technique	0,00	36 266 986,95	36 266 986,95	0,00
4011900000 - Fournisseurs achats réévaluation	96 586,65	21 556,29	140 164,05	-22 021,11
4012000000 - Fournisseurs - Collectivités territoriales - Politique d'intervention	0,00	78 851 597,82	78 851 597,82	0,00
4013000000 - Fournisseurs - Avances de fiscalité directe locale revenant aux régions, départements, communes, établissements et divers organismes (P833)	0,00	220 282 684 069,12	220 282 684 069,12	0,00
4016 Fournisseurs pénalités	-379 709 076,00	365 874 765,23	435 701 557,88	-449 535 868,65
4016000000 - Fournisseurs pénalités	-345 195 952,49	355 455 967,15	430 256 248,26	-419 996 233,60
4016100000 - Fournisseurs pénalités reprise opérations palier	-34 513 123,51	10 418 798,08	5 445 309,62	-29 539 635,05
4017 Fournisseurs retenues de garantie	-73 562 314,26	48 085 918,87	52 394 546,34	-77 870 941,73
4017000000 - Fournisseurs retenues de garantie	-68 186 812,67	44 886 975,76	49 262 732,26	-72 562 569,17
4017100000 - Fournisseurs retenues de garantie reprise opérations palier	-3 190 069,40	922 239,04	670 490,82	-2 938 321,18
4017200000 - Fournisseurs non auxiliaisés - Retenues de garantie	-113 435,62	84 653,39	55 838,63	-84 620,86
4017300000 - Fournisseurs non auxiliaisés - Retenues de garantie - Investissement	-2 071 996,57	2 192 050,68	2 405 484,63	-2 285 430,52
4046000000 - Fournisseurs d'immobilisations pénalités	-5 087 606,20	431 735,92	226 440,67	-4 882 310,95
4047000000 - Fournisseurs d'immobilisations retenue de garantie	-488 390,02	11 498,77	0,00	-476 891,25
4050000000 - Fournisseurs régies	1 661,63	0,00	0,00	1 661,63
408 Fournisseurs factures non parvenues	-15 610 486 304,25	421 492 212 474,96	420 180 095 071,96	-14 298 368 901,25
4081 Fournisseurs factures non parvenues sur achats de biens	-15 610 486 304,25	421 492 212 474,96	420 180 095 071,96	-14 298 368 901,25
4081000000 - Fournisseurs factures non parvenues sur achats	-15 610 554 320,16	421 492 197 839,76	420 179 993 643,05	-14 298 350 123,45
4081900000 - Fournisseurs factures non parvenues sur achats réévaluation	68 015,91	14 635,20	101 428,91	-18 777,80
409 Fournisseurs avances avoir remises	11 154 525 153,73	19 922 337 631,92	19 651 646 315,32	11 425 216 470,33
4091 Fournisseurs avances sur commandes	7 397 473 525,91	11 658 076 561,10	11 770 773 933,76	7 284 776 153,25
4091000000 - Fournisseurs avances sur commandes	2 511 648 149,49	1 995 244 999,97	1 821 399 157,34	2 685 493 992,12
4091200000 - Fournisseurs avances sur commandes reprise opérations palier	15 456 004,27	2 138 698,72	4 598 277,25	12 996 425,74
4091300000 - FOURNISSEURS AVANCES SUR DISPOSITIFS D'INTERVENTION TRAVAUX FIN DE GESTION	4 956 247 518,55	9 533 991 734,14	9 922 390 085,30	4 567 849 167,39
4091900000 - Fournisseurs avances sur commandes réévaluation	-85 878 146,40	126 701 128,27	22 386 413,87	18 436 568,00
4092000000 - Fournisseurs avances sur commandes opérations DP	78 094 177,56	602 476,58	543 560,47	78 153 093,67
4093000000 - Fournisseurs avances sur immobilisations opérations DP	611 231,35	242 496,59	484 993,18	368 734,76
4094 Fournisseurs avances sur immobilisations	-781 433 945,16	1 415 791 653,66	1 371 634 847,69	-737 277 139,19
4094000000 - Fournisseurs avances sur immobilisations	-436 986 198,53	2 240 837,67	1 242 127,22	-435 987 488,08
4094100000 - Fournisseurs avances sur immobilisations	-1 279 318 968,00	1 155 039 289,22	1 016 951 555,61	-1 141 231 234,39
4094200000 - Fournisseurs avances sur immobilisations reprise opérations palier	1 648 243,16	0,00	0,00	1 648 243,16
4094900000 - Fournisseurs avances sur encours non auxiliaisés	933 222 978,21	258 511 526,77	353 441 164,86	838 293 340,12
4096000000 - Fournisseurs - avances sur investissements d'avenir	2 823 317 409,04	3 953 432 720,14	3 038 756 346,17	3 737 993 783,01
4097000000 - FOURNISSEURS AVANCES SUR LES ORGANISMES DE SECURITE SOCIALE	1 636 462 755,03	2 893 954 908,17	3 469 235 896,83	1 061 181 766,37
4098000000 - Remises rabais ristournes à obtenir et autre avoir non reçu	0,00	236 815,68	216 737,22	20 078,46

Libellé des comptes	Balance d'entrée	Débit	Crédit	Balance de sortie
41 Clients, redevables, autres débiteurs de l'Etat et comptes rattachés	65 636 201 548,67	2 978 338 794 490,40	2 977 409 403 267,01	66 565 592 772,06
411 Clients	6 959 415 161,52	113 202 382 789,31	113 579 214 275,55	6 582 583 675,28
4111 Clients	5 201 157 248,28	72 408 735 518,32	72 779 463 972,20	4 830 428 794,40
4111100000 - Clients produits divers	5 201 158 840,95	72 408 733 925,65	72 779 463 972,20	4 830 428 794,40
4111900000 - Clients réévaluation	-1 592,67	1 592,67	0,00	0,00
4113110000 - Clients auxiliaisés Etat et services	475 287 450,70	11 293 868 397,70	11 318 522 243,01	450 633 605,39
4113710000 - Clients régies	838,65	0,00	0,00	838,65
4116000000 - Clients produits divers	363 235 628,48	17 331 738 463,53	17 357 622 394,55	337 351 697,46
4117000000 - Clients recettes diverses PSCD	273 852 205,72	2 579 899 505,97	2 754 303 402,86	99 448 308,83
4118100000 - Créances accessoires des RNF	246 540 750,49	7 840 281 171,54	7 868 089 070,39	218 732 851,64
4118200000 - BPI AE - Créances sur assurés et sur opérations de réassurance	396 778 656,86	1 283 462 341,28	1 038 509 827,50	641 731 170,64
4118300000 - ENTITES INTEGREES-CREANCES A RECOUVRER	2 562 382,34	464 397 390,97	462 703 365,04	4 256 408,27
414 Redevables - Autres créances liées à l'impôt et taxes assimilées	69 132 770 200,36	2 552 582 644 708,32	2 553 396 305 611,15	68 319 109 297,53
4141 Redevables - Autres créances liées à l'impôt - Autres contributions directes et indirectes non ventilées - Impôts d'Etat	44 813 273 631,69	1 555 047 194 655,26	1 555 113 586 251,19	44 746 882 035,76
41411 IR et CS assises sur les revenus du patrimoine	13 185 337 413,92	336 356 672 861,56	336 554 667 150,19	12 987 343 125,29
4141110000 - IR	41 518 722,44	14 531 678 816,41	14 530 005 078,38	43 192 460,47
4141130000 - IR CS année courante	10 075 739 838,93	79 881 084 452,12	79 763 171 755,80	10 193 652 535,25
4141140000 - Contributions Sociales Exit Tax	2 334 942 039,44	3 976 135 765,76	3 917 413 094,66	2 393 664 710,54
4141150000 - Prélèvement à la source – Impôt sur le revenu	733 136 813,11	223 772 500 835,36	224 148 804 229,44	356 833 419,03
4141160000 - IR - Prélèvement à la source - FIGL	0,00	14 195 272 991,91	14 195 272 991,91	0,00
4141200000 - IS	6 829 367 666,29	188 091 435 655,19	187 453 044 590,12	7 467 758 731,36
4141290000 - Compte technique de neutralisation des recettes budgétaires d'IS issues du traitement de bascule en produit des acomptes N-1	0,00	140 398 216 645,46	140 398 216 645,46	0,00
4141300000 - TICPE	15 769 528,37	43 903 319 573,37	43 902 754 507,84	16 334 593,90
4141400000 - TVA	15 845 042 782,14	525 178 087 537,28	525 391 741 327,12	15 631 388 992,30
4141500000 - Droit d'enregistrement, timbre, autres contributions et taxes indirectes	1 693 871 256,23	80 053 980 337,16	79 862 151 897,48	1 885 699 695,91
41418 Autres impôts d'Etat	4 540 077 068,29	186 946 784 852,78	187 310 922 265,75	4 175 939 655,32
4141810000 - Autres impôts d'Etat - PSCD	2 210 638 686,88	9 153 116 449,03	9 115 194 626,04	2 248 560 509,87
4141830000 - Autres impôts d'Etat ou assimilés perçus au comptant - PSCD	0,00	484 364,00	484 364,00	0,00
414184 Autres créances liées à l'impôt et taxes assimilées	2 329 438 381,41	177 793 184 039,75	178 195 243 275,71	1 927 379 145,45
4141841000 - Autres créances liées à l'impôt et taxes assimilées - FI	115 805 443,23	8 277 331 984,14	8 307 670 338,73	85 467 088,64
4141842000 - Autres créances liées à l'impôt et taxes assimilées - PSCD	2 213 632 938,18	169 515 852 055,61	169 887 572 936,98	1 841 912 056,81
4141900000 - Crédits d'enlèvement	2 703 807 916,45	54 118 697 192,46	54 240 087 867,23	2 582 417 241,68
4142 Redevables - Autres créances liées à l'impôt - Autres contributions directes non ventilées - Impôts locaux	11 062 990 148,59	197 984 416 865,91	200 149 687 653,12	8 897 719 361,38
4142100000 - TH-RA	2 809 562 723,64	34 416 170 066,33	34 832 620 712,62	2 393 112 077,35
41422 Taxes foncières	4 647 700 337,03	124 673 913 381,49	125 163 674 652,67	4 157 939 065,85
4142210000 - Taxes foncières	4 647 700 337,03	124 673 913 381,49	125 163 674 652,67	4 157 939 065,85
41423 Taxe professionnelle et autres impôts locaux	3 605 727 087,92	38 894 333 418,09	40 153 392 287,83	2 346 668 218,18
4142310000 - Taxe professionnelle et autres impôts locaux	79 117 557,67	212 072 098,65	223 721 321,30	67 468 335,02
4142320000 - CFE et imposition forfaitaire des entreprises de réseaux recouvrée comme en matière de TP	3 513 285 596,71	38 646 376 142,62	39 891 705 720,53	2 267 956 018,80
4142330000 - Créances des années antérieures	13 323 933,54	35 885 176,82	37 965 246,00	11 243 864,36
4143000000 - Taxe sur les logements vacants	30 237 282,02	91 530 777,93	90 035 847,94	31 732 212,01
4144000000 - Redevables - Autres créances liées à l'impôt - Contributions directes non ventilées et antérieures à 1998	243 933 012,08	39 655 621,86	100 795 584,20	182 793 049,74
4145000000 - Redevables - Autres impôts et taxes perçus pour le compte de tiers	11 888 029 816,00	13 355 830 890,66	11 888 029 816,00	13 355 830 890,66
4146 Redevables - Contributions directes ventilées et non ventilées - Comptes techniques	0,00	785 054 324 069,70	785 054 324 069,70	0,00

Libellé des comptes	Balance d'entrée	Débit	Crédit	Balance de sortie
4146100000 - Cotisations sociales	0,00	10 688 129 850,78	10 688 129 850,78	0,00
4146130000 - Impôt sur le revenu/contribution sociale technique	0,00	208 668 133 319,40	208 668 133 319,40	0,00
41462 TH-RA	0,00	139 239 738 970,76	139 239 738 970,76	0,00
4146210000 - TH	0,00	61 437 563 697,72	61 437 563 697,72	0,00
4146220000 - RA	0,00	26 131 573 330,74	26 131 573 330,74	0,00
4146230000 - TH-RA à ventiler	0,00	51 670 601 942,30	51 670 601 942,30	0,00
41463 Taxes foncières	0,00	233 696 909 649,52	233 696 909 649,52	0,00
4146310000 - Taxes foncières	0,00	233 696 909 649,52	233 696 909 649,52	0,00
41464 Taxe professionnelle et autres impôts locaux	0,00	57 640 446 892,78	57 640 446 892,78	0,00
4146410000 - Taxe professionnelle et autres impôts locaux	0,00	502 270 190,30	502 270 190,30	0,00
414642 CFE et imposition forfaitaire des entreprises de réseaux recouvrée comme en matière de TP	0,00	57 138 176 702,48	57 138 176 702,48	0,00
4146421000 - CFE	0,00	48 315 057,96	48 315 057,96	0,00
4146422000 - IFER	0,00	538 939,52	538 939,52	0,00
4146423000 - CFE-IFER à ventiler	0,00	5 612 603,50	5 612 603,50	0,00
4146424000 - CFE-IFER période d'imposition supérieure ou égale à 2011	0,00	57 083 710 101,50	57 083 710 101,50	0,00
4146500000 - Autres impôts d'Etat	0,00	12 618 314 595,50	12 618 314 595,50	0,00
4146800000 - Contributions directes non ventilées (avant 1998)	0,00	1 627 293 999,16	1 627 293 999,16	0,00
4146900000 - Compte technique acompte IS	0,00	120 875 356 791,80	120 875 356 791,80	0,00
4149 Redevables - Autres créances liées aux autres impôts et taxes assimilées	1 094 306 309,98	1 009 691 827,00	999 846 389,00	1 104 151 747,98
41492 Autres créances en reste à recouvrer	1 094 306 309,98	1 009 691 827,00	999 846 389,00	1 104 151 747,98
4149210000 - Créances au titre des ressources douanières au profit de l'UE	100 887 006,98	36 406 059,00	6 427 086,00	130 865 979,98
4149220000 - Créances au titre des ITAF au profit de divers bénéficiaires	993 419 303,00	973 285 768,00	993 419 303,00	973 285 768,00
415 Redevables - Créances liées aux amendes et aux autres pénalités	10 267 643 290,22	33 312 217 527,76	32 009 274 904,22	11 570 585 913,76
4151 Redevables - Amendes et autres pénalités	10 267 643 290,22	33 312 217 527,76	32 009 274 904,22	11 570 585 913,76
4151100000 - Redevables - Amendes et autres pénalités	982 638 138,73	1 237 998 383,61	1 218 976 822,58	1 001 659 699,76
4151200000 - Redevables - Amendes et autres pénalités - PSCD	9 285 005 151,49	32 074 219 144,15	30 790 298 081,64	10 568 926 214,00
416 Autres débiteurs (hors cessions d'immobilisations)	1 012 428 533,14	49 221 266 952,31	49 205 435 650,03	1 028 259 835,42
4161000000 - Autres débiteurs (hors cessions d'immobilisations) - PSCD	0,00	266 020 808,87	266 020 808,87	0,00
4162 Autres débiteurs (hors cessions d'immobilisations) - FI	1 325 443,38	47 926 918 181,16	47 928 311 751,40	-68 126,86
4162100000 - Créances relatives aux payes à façon - Collectivités territoriales et établissements publics locaux	-29 688,69	830 342 171,06	830 410 758,97	-98 276,60
4162200000 - Créances relatives aux payes à façon - Autres établissements et organismes publics	1 331 981,46	31 562 196 280,49	31 563 521 062,82	7 199,13
4162800000 - Autres débiteurs (hors cessions d'immobilisations)	23 150,61	15 534 379 729,61	15 534 379 929,61	22 950,61
4163000000 - BPI AE - Autres créances	1 011 103 089,76	1 028 327 962,28	1 011 103 089,76	1 028 327 962,28
4170000000 - Effets à recevoir redevables autres débiteurs	-171 578,00	776 926,54	776 926,54	-171 578,00
418 Produits à recevoir clients redevables autres débiteurs	29 753 245 439,58	53 741 094 516,82	43 890 566 610,52	39 603 773 345,88
4181000000 - Produits à recevoir clients	368 424 073,97	1 352 453 731,41	1 169 520 510,38	551 357 295,00
4184 Produits à recevoir redevables impôts etat	29 377 065 219,57	44 981 634 013,88	42 713 004 925,23	31 645 694 308,22
4184100000 - IR	5 599 418 331,46	6 194 179 962,82	5 599 418 331,46	6 194 179 962,82
4184300000 - PAR TICPE	1 045 687 061,90	842 263 653,00	1 442 792 655,90	445 158 059,00
4184400000 - TVA	18 311 925 930,00	32 491 646 919,00	30 759 130 823,66	20 044 442 025,34
4184500000 - Enregistrement, timbres, autres contributions et taxes indirectes	4 033 121 005,83	4 000 264 103,46	4 099 271 966,52	3 934 113 142,77
4184800000 - Autres impôts et taxes assimilées	216 310 119,68	1 200 120 217,60	621 339 900,99	795 090 436,29
4184900000 - Amendes et autres pénalités	170 602 770,70	253 159 158,00	191 051 246,70	232 710 682,00
4186000000 - Produits à recevoir autres débiteurs	7 756 146,04	7 407 006 771,53	8 041 174,91	7 406 721 742,66
419 Comptes créditeurs - Clients, redevables et autres débiteurs	-51 489 129 498,15	176 278 411 069,34	185 327 829 289,00	-60 538 547 717,81

Libellé des comptes	Balance d'entrée	Débit	Crédit	Balance de sortie
4194 Comptes créditeurs - Redevables - Impôts d'Etat	-51 489 129 498,15	176 278 411 069,34	185 327 829 289,00	-60 538 547 717,81
41941 Comptes créditeurs - Redevables - Acomptes reçus - Impôts d'Etat	-51 049 048 792,02	138 787 794 209,64	147 886 629 445,87	-60 147 884 028,25
4194120000 - IS	-48 000 065 920,87	135 737 482 946,49	144 585 581 603,49	-56 848 164 577,87
4194150000 - Acomptes IR CS	103 932,00	1 224 460,00	1 323 906,00	4 486,00
4194160000 - ACOMPTES RECUS IMPOTS ETAT - TVA	-2 016 166 549,00	2 016 166 549,00	2 061 195 067,00	-2 061 195 067,00
4194170000 - Acomptes reçus sur autres impôts directs d'Etat et taxes assimilées	-1 032 920 254,15	1 032 920 254,15	1 238 528 869,38	-1 238 528 869,38
41942 Comptes créditeurs - Redevables - Acomptes reçus - Impôts locaux	-440 080 706,13	37 490 616 859,70	37 441 199 843,13	-390 663 689,56
4194210000 - TH/RA	-272 139 943,84	9 716 840 895,42	9 628 889 681,10	-184 188 729,52
4194220000 - TF	-148 063 905,94	20 186 536 053,12	20 234 179 669,22	-195 707 522,04
4194230000 - Cotisations foncières des entreprises	-19 876 856,35	7 587 239 911,16	7 578 130 492,81	-10 767 438,00

Libellé des comptes	Balance d'entrée	Débit	Crédit	Balance de sortie
42 Personnel, pensionnés et comptes rattachés	-494 746 171,27	335 316 814 663,87	335 293 876 141,59	-471 807 648,99
421 Personnel	46 845 023,83	199 228 389 554,11	199 231 573 565,28	43 661 012,66
4211 Rémunérations dues	4 307 792,01	199 069 290 114,44	199 072 064 669,36	1 533 237,09
42111 Rémunérations dues aux agents de l'Etat	4 326 971,93	177 631 374 142,36	177 634 157 121,10	1 543 993,19
4211110000 - Dettes relatives aux rémunérations dues aux agents de l'Etat	3 439 612,01	3 819 127 233,31	3 821 685 389,97	881 455,35
4211111000 - Dettes relatives aux rémunérations dues aux agents de l'Etat	845 232,16	34 995,10	307 087,31	573 139,95
4211180000 - Dettes relatives aux rémunérations dues aux agents de l'Etat - Compte technique	42 127,76	173 812 211 913,95	173 812 164 643,82	89 397,89
42112 Rémunérations dues aux agents payés dans le cadre des payes à façon	-19 179,92	21 437 915 972,08	21 437 907 548,26	-10 756,10
4211210000 - Dettes relatives aux agents des EPLE payés dans le cadre des payes à façon	0,00	570 507 096,40	570 506 604,74	491,66
4211220000 - Dettes relatives aux autres personnels payés dans le cadre des payes à façon	-19 179,92	20 867 408 875,68	20 867 400 943,52	-11 247,76
4212 Créances relatives aux acomptes et trop perçus	42 537 231,82	159 099 439,67	159 508 895,92	42 127 775,57
4212100000 - Créances relatives aux acomptes versés aux agents de l'Etat	27 009 982,28	72 394 169,27	72 351 562,11	27 052 589,44
42122 Créances relatives aux trop perçus sur rémunérations	6 773 464,73	11 010 035,53	11 154 868,63	6 628 631,63
4212210000 - Trop perçus sur rémunérations et indemnités journalières de sécurité sociale - Recouvrement sans titre	5 953 663,33	4 806 721,08	4 993 061,50	5 767 322,91
4212220000 - Trop perçus sur rémunérations et indemnités journalières de sécurité sociale - Recouvrement sur titre	819 801,40	6 203 314,45	6 161 807,13	861 308,72
42123 Acomptes versés aux agents payés dans le cadre des payes à façon	8 753 784,81	75 695 234,87	76 002 465,18	8 446 554,50
4212310000 - Acomptes versés dans le cadre des payes à façon aux agents des collectivités territoriales	1 039 413,32	6 134 078,92	7 142 845,71	30 646,53
4212380000 - Acomptes versés aux autres agents payés dans le cadre des payes à façon	7 714 371,49	69 561 155,95	68 859 619,47	8 415 907,97
422 Pensionnés	5 592 718,72	118 895 664 398,63	118 895 858 630,70	5 398 486,65
4221 Pensions dues	54 770,63	118 706 993 830,31	118 707 026 551,40	22 049,54
42211 Pensions de l'Etat	54 770,63	118 328 284 864,29	118 328 317 585,38	22 049,54
4221110000 - Pensions de l'Etat	54 770,63	4 569 707,30	4 602 352,29	22 125,64
4221180000 - Pensions de l'Etat - Compte technique	0,00	118 323 715 156,99	118 323 715 233,09	-76,10
4221200000 - Pensions de retraite additionnelle	0,00	378 708 966,02	378 708 966,02	0,00
4222 Pensionnés - Trop perçus	5 509 601,62	25 788 493,74	25 928 600,49	5 369 494,87
4222100000 - Trop perçus sur pensions - Recouvrements sans titre	5 502 199,09	25 788 427,37	25 921 131,59	5 369 494,87
4222900000 - Trop perçus sur pensions recouvrées sur titre - Réévaluation	7 402,53	66,37	7 468,90	0,00
4223 Cotisations à reverser	0,00	3 757 693,12	3 757 693,12	0,00
4223100000 - Cotisations à reverser	0,00	3 757 693,12	3 757 693,12	0,00
4224 Pensionnés - Créances relatives aux versements exceptionnel	28 346,47	33 291,46	54 695,69	6 942,24
4224100000 - Pensionnés - Créances relatives aux versements exceptionnel	28 346,47	33 291,46	54 695,69	6 942,24
4225000000 - Pensionnés - Créances relatives aux compensations démographiques	0,00	159 091 090,00	159 091 090,00	0,00
423 Cotisants au titre du régime de retraites	283 434,97	15 353 323 113,27	15 353 310 513,75	296 034,49
4231 Retenues pour pensions	283 434,97	15 353 323 113,27	15 353 310 513,75	296 034,49
4231100000 - Retenues pour pensions FI	283 434,97	15 295 081 527,68	15 295 068 928,16	296 034,49
4231200000 - Retenues pour pensions PSCD	0,00	58 241 585,59	58 241 585,59	0,00
425 Personnel - Avances	145 581 829,29	295 620 339,42	305 811 803,52	135 390 365,19
4251 Personnel - Avances sur missions	15 844,76	105 664,78	107 021,89	14 487,65
4251200000 - Personnel - Avances sur missions à l'étranger	6 240,93	50 407,59	50 407,59	6 240,93
4251300000 - Personnel - Avances sur frais de déplacements temporaires des militaires	9 603,83	55 257,19	56 614,30	8 246,72
4252 Avances au personnel - Avances à l'étranger	6 252 339,91	24 912 574,76	26 038 422,35	5 126 492,32
4252100000 - Avances à l'étranger aux agents de l'Etat	6 252 339,91	21 299 314,76	22 425 162,35	5 126 492,32

Libellé des comptes	Balance d'entrée	Débit	Crédit	Balance de sortie
4252200000 - Avances à l'étranger aux agents des payes à façon	0,00	3 613 260,00	3 613 260,00	0,00
4253 Avances au personnel - Avances dans les DOM et dans les collectivités d'outre-mer	867 336,26	5 932 985,41	5 919 020,61	881 301,06
4253100000 - Avances au personnel - Avances dans les DOM et dans les collectivités d'outre-mer	867 336,26	5 932 985,41	5 919 020,61	881 301,06
4258 Personnel - Autres avances	138 446 308,36	264 669 114,47	273 747 338,67	129 368 084,16
4258100000 - Personnel - Autres avances	132 946 308,36	253 869 114,47	262 747 338,67	124 068 084,16
4258200000 - Personnel - Avances Trésorerie Solde spécifique	5 500 000,00	10 800 000,00	11 000 000,00	5 300 000,00
427 Personnel en PSOP et pensionnés - Oppositions	-1 333 661,41	467 138 598,93	466 495 845,46	-690 907,94
4271 Personnel - Oppositions	-1 053 761,81	394 808 830,73	394 271 433,56	-516 364,64
4271100000 - Personnel - Oppositions	-1 053 761,81	394 798 585,57	394 261 188,40	-516 364,64
4271900000 - Personnel - Oppositions - Réévaluation	0,00	10 245,16	10 245,16	0,00
4272 Pensionnés - Oppositions	-279 899,60	72 329 768,20	72 224 411,90	-174 543,30
4272100000 - Pensionnés - Oppositions	-279 899,60	72 329 768,20	72 224 411,90	-174 543,30
428 Personnel, pensionnés et comptes rattachés - Charges à payer et produits à recevoir	-691 715 516,67	1 076 678 659,51	1 040 825 782,88	-655 862 640,04
4286 Charges à payer - Personnel - Pensionnés - Œuvres sociales	-857 223 073,63	905 395 199,83	873 856 843,09	-825 684 716,89
4286100000 - Charges à payer - Personnel	-753 002 360,22	782 785 403,19	762 012 765,45	-732 229 722,48
4286200000 - Charges à payer - Pensionnés	-104 220 713,41	122 609 796,64	111 844 077,64	-93 454 994,41
4287 Produits à recevoir - Personnel - Pensionnés	165 507 556,96	171 283 459,68	166 968 939,79	169 822 076,85
4287100000 - Produits à recevoir - Personnel	163 181 576,84	169 130 382,79	164 627 054,05	167 684 905,58
4287200000 - Produits à recevoir - Pensionnés	2 325 980,12	2 153 076,89	2 341 885,74	2 137 171,27

Libellé des comptes	Balance d'entrée	Débit	Crédit	Balance de sortie
43 Etat, Sécurité sociale et autres organismes sociaux	-2 492 382 914,21	305 784 934 700,84	305 418 864 702,85	-2 126 312 916,22
431 Etat	-84 239 477,43	226 169 019 468,85	226 262 712 929,33	-177 932 937,91
4311 Impôts, taxes et versements assimilés	-14 123 455,46	14 475 133 682,98	14 477 302 828,21	-16 292 600,69
43111 Impôts, taxes et versements assimilés sur rémunérations	-12 575 255,72	14 453 804 360,83	14 456 185 850,14	-14 956 745,03
4311110000 - Retenue à la source	-43 159,00	43 420 043,23	44 571 040,29	-1 194 156,06
4311120000 - IR - PAS - Solde des militaires et autres payes	0,00	727 235 852,98	727 235 852,98	0,00
4311121000 - IR - PAS - Agents de l'État et des payes à façon	-11 654 072,26	7 258 890 901,93	7 258 951 581,82	-11 714 752,15
4311122000 - IR - PAS - Pensionnés	0,00	6 416 448 198,44	6 416 448 198,44	0,00
4311123000 - IR - PAS à régulariser - Acomptes de paye	-878 024,46	7 809 364,25	8 979 176,61	-2 047 836,82
4311800000 - Autres impôts, taxes et versements assimilés	-1 548 199,74	21 329 322,15	21 116 978,07	-1 335 855,66
4312 Cotisations de retraites des agents de l'Etat, allocations temporaires d'invalidité, validation de service et rachats	-48 194,68	87 490 786 553,04	87 490 764 763,93	-26 405,57
43121 Cotisations patronales de retraites et ATI	-47 943,93	73 593 084 303,81	73 593 062 765,45	-26 405,57
4312110000 - Cotisations patronales de retraite et ATI des agents de l'Etat	-47 943,93	64 233 480 545,23	64 233 459 006,87	-26 405,57
4312120000 - Cotisations patronales de retraite et ATI des agents payés dans le cadre des payes à façon	0,00	9 359 603 758,58	9 359 603 758,58	0,00
43122 Retenues pour pensions	-250,75	13 883 377 098,18	13 883 376 847,43	0,00
4312210000 - Retenues pour pensions des agents de l'Etat	-261,63	11 996 001 622,74	11 996 001 361,11	0,00
4312220000 - Retenues pour pensions des agents payés dans le cadre des payes à façon	10,88	1 887 375 475,44	1 887 375 486,32	0,00
4312300000 - Validations de services	0,00	11 617 968,26	11 617 968,26	0,00
4312400000 - Rachats d'années d'études	0,00	2 707 182,79	2 707 182,79	0,00
4313 Etat - Cotisations au régime de retraites	1 135,93	94 918 891 078,07	94 918 892 224,34	-10,34
43131 Contributions employeurs des fonctionnaires de l'Etat	1 135,93	94 918 891 078,07	94 918 892 224,34	-10,34
4313110000 - Contributions employeurs des fonctionnaires de l'Etat - FI	1 135,93	94 908 704 380,69	94 908 705 526,96	-10,34
4313120000 - Contributions employeurs des fonctionnaires de l'Etat - PSCD	0,00	10 186 697,38	10 186 697,38	0,00
4314 Avances sur commandes et sur opérations diverses	-24 483 339,39	4 837 632 256,03	4 913 829 194,12	-100 680 277,48
43141 Avances versées par le budget général aux comptes de commerce	64 628 757,74	919 287 437,51	919 441 411,36	64 474 783,89
4314110000 - Avances versées par le budget général et comptes spéciaux sur commandes de biens et de prestations de services	44 660,17	867 772 684,48	867 789 443,06	27 901,59
4314140000 - Avances versées sur le budget général et comptes spéciaux sur commandes d'immobilisations corporelles	64 584 097,57	51 514 753,03	51 651 968,30	64 446 882,30
4314300000 - Avances du budget général et des comptes spéciaux reçues par les comptes de commerce	-89 112 097,13	3 918 344 818,52	3 994 387 782,76	-165 155 061,37
4315 Etat - Taxes sur le chiffre d'affaires	-18 347 733,56	312 151 360,79	308 445 089,97	-14 641 462,74
4315200000 - Etat - Taxes sur le chiffre d'affaires - TVA due intracommunautaire	-12 183 634,08	230 311 975,39	228 499 282,24	-10 370 940,93
4315500000 - Etat - Taxes sur le chiffre d'affaires - TVA à décaisser	-678 327,91	46 139 191,15	46 197 334,69	-736 471,45
43156 Etat - Taxes sur le chiffre d'affaires - TVA déductible	823 416,01	10 775 264,21	10 796 304,47	802 375,75
4315620000 - Etat - Taxes sur le chiffre d'affaires - TVA déductible sur immobilisations	248 351,59	1 593 952,70	1 567 855,34	274 448,95
4315650000 - TVA déductible sur décaissement	0,00	3 408 144,99	3 408 144,99	0,00
4315660000 - TVA déductible sur autres biens et services	575 064,42	5 773 027,52	5 820 165,14	527 926,80
4315670000 - Crédit de TVA à reporter	0,00	139,00	139,00	0,00
4315700000 - TVA collectée	-1 165 764,37	21 616 528,54	21 567 309,60	-1 116 545,43
4315800000 - TVA à régulariser ou en attente	-5 143 423,21	3 308 401,50	1 384 858,97	-3 219 880,68
4317 Dettes et créances liées à des rétablissements de crédits - Opérations internes	0,00	357 783,50	357 783,50	0,00
43171 Créances liées à des rétablissements de crédits - Opérations internes	0,00	357 783,50	357 783,50	0,00
4317120000 - Reversement de fonds encaissés au comptant (sans titre de perception)	0,00	357 783,50	357 783,50	0,00
4318 Autres dettes et autres créances envers l'Etat	-27 237 890,27	24 134 066 754,44	24 153 121 045,26	-46 292 181,09

Libellé des comptes	Balance d'entrée	Débit	Crédit	Balance de sortie
4318500000 - Opérations financières pour le compte de l'Etat	0,00	18 374 244,61	18 374 244,61	0,00
43188 Diverses autres dettes et créances envers l'Etat	-27 237 890,27	24 115 692 509,83	24 134 746 800,65	-46 292 181,09
4318830000 - Diverses autres créances envers l'Etat	1 492 827,43	3 402 441 918,47	3 401 418 555,06	2 516 190,84
4318840000 - Diverses autres dettes à l'encontre de l'Etat et internes à l'entité	-29 144 119,02	20 713 248 561,88	20 733 256 679,51	-49 152 236,65
4318881000 - Diverses autres dettes à l'encontre de l'Etat	413 401,32	2 029,48	71 566,08	343 864,72
432 Sécurité sociale	-2 020 463 610,39	64 170 209 267,17	64 144 819 936,67	-1 995 074 279,89
4321 Sécurité sociale - Impôts, cotisations salariales, cotisations sur pensions des agents de l'Etat	-673 409 762,58	19 051 462 631,31	19 063 137 830,81	-685 084 962,08
43211 ACOSS	0,00	23 457 182,87	23 457 182,87	0,00
4321110000 - ACOSS - Contributions sociales généralisées	0,00	607,68	607,68	0,00
4321180000 - ACOSS - Autres cotisations salariales	0,00	23 456 575,19	23 456 575,19	0,00
43212 URSSAF	-673 379 954,57	16 477 529 979,95	16 489 179 577,20	-685 029 551,82
432121 URSSAF - Contribution sociale généralisée	-579 144 147,44	14 028 821 838,91	14 037 531 813,93	-587 854 122,46
4321211000 - URSSAF - CSG - Agents titulaires de l'Etat	-431 320 770,69	10 339 994 770,16	10 344 249 831,57	-435 575 832,10
4321212000 - URSSAF - CSG - Agents non titulaires de l'Etat	-65 631 849,65	1 666 538 522,75	1 669 474 897,91	-68 568 224,81
4321213000 - URSSAF - CSG - Agents des payes à façon	-82 191 527,10	2 022 288 546,00	2 023 807 084,45	-83 710 065,55
432122 URSSAF - Contribution au remboursement de la dette sociale	-31 380 271,04	761 372 962,77	761 853 180,27	-31 860 488,54
4321221000 - URSSAF - CRDS - Agents titulaires de l'Etat	-23 345 882,56	560 879 285,02	561 117 483,54	-23 584 081,08
4321222000 - URSSAF - CRDS - Agents non titulaires de l'Etat	-3 567 103,95	90 578 873,27	90 738 469,70	-3 726 700,38
4321223000 - URSSAF - CRDS - Agents des payes à façon	-4 467 284,53	109 914 804,48	109 997 227,03	-4 549 707,08
4321231000 - URSSAF - CASA - Agents titulaires de l'Etat	-14 226,87	353 218,07	352 545,10	-13 553,90
4321232000 - URSSAF - CASA - Agents non titulaires de l'Etat	-369,75	11 576,13	11 633,97	-427,59
4321233000 - URSSAF - CASA - Agents des payes à façon	-23,28	840,74	844,57	-27,11
4321240000 - Arrondis URSSAF	0,00	5 474,64	5 474,64	0,00
432128 URSSAF - Autres cotisations salariales	-62 840 916,19	1 686 964 068,69	1 689 424 084,72	-65 300 932,22
4321281000 - URSSAF - Autres cotisations salariales - Agents titulaires de l'Etat	-870 173,18	23 626 496,82	23 614 386,03	-858 062,39
4321282000 - URSSAF - Autres cotisations salariales - Agents non titulaires de l'Etat	-45 627 645,32	1 259 296 954,78	1 261 509 393,41	-47 840 083,95
4321283000 - URSSAF - Autres cotisations salariales - Agents des payes à façon	-16 343 097,69	404 040 617,09	404 300 305,28	-16 602 785,88
43213 MSA	-29 808,01	64 654 464,68	64 680 066,93	-55 410,26
4321310000 - MSA - Contribution sociale généralisée	0,00	27 737 461,44	27 737 461,44	0,00
4321320000 - MSA - Contribution au remboursement de la dette sociale	0,00	1 508 309,18	1 508 309,18	0,00
4321340000 - MSA - AGIRC-ARRCO gestion déléguée	0,00	13 834 991,84	13 834 991,84	0,00
4321380000 - MSA - Autres cotisations salariales	-29 808,01	21 573 702,22	21 599 304,47	-55 410,26
43214 CNMSS	0,00	2 485 821 003,81	2 485 821 003,81	0,00
4321410000 - CNMSS - Contribution sociale généralisée	0,00	2 309 521 898,69	2 309 521 898,69	0,00
4321420000 - CNMSS - Contribution au remboursement de la dette sociale	0,00	125 515 198,95	125 515 198,95	0,00
4321480000 - CNMSS - Autres cotisations salariales	0,00	50 783 906,17	50 783 906,17	0,00
4322000000 - Cotisations patronales de Sécurité sociale et versements à la CNAF	-972 091 545,11	25 424 684 657,93	25 439 851 921,05	-987 258 808,23
4323 Prélèvements sociaux sur pensions	-379 904 892,46	17 961 870 555,50	17 967 657 615,16	-385 691 952,12
43231 Contribution sociale généralisée sur pensions	-342 494 093,01	16 186 989 998,63	16 192 144 414,31	-347 648 508,69
4323110000 - ACOSS - Contribution sociale généralisée sur pensions	-3 099 416,54	37 301 322,03	37 322 629,89	-3 120 724,40
4323111000 - ACOSS - Contribution sociale généralisée sur pensions - Taux plein	-327 091 137,45	14 412 434 109,41	14 392 749 613,05	-307 406 641,09
4323112000 - ACOSS - Contribution sociale généralisée sur pensions - Taux réduit	-12 303 539,02	569 746 082,12	569 554 201,74	-12 111 658,64
4323113000 - ACOSS - Contribution sociale généralisée sur pensions - Taux médian	0,00	1 167 508 485,07	1 192 517 969,63	-25 009 484,56
43232 Contribution au remboursement de la dette sociale sur pensions	-22 595 829,31	1 067 722 175,82	1 068 041 707,10	-22 915 360,59
4323210000 - ACOSS - Contribution au remboursement de la dette sociale sur pensions	-22 595 829,31	1 067 722 175,82	1 068 041 707,10	-22 915 360,59

Libellé des comptes	Balance d'entrée	Débit	Crédit	Balance de sortie
4323310000 - ACOSS - Contribution additionnelle de solidarité pour l'autonomie	-12 596 888,80	595 824 653,30	596 038 605,11	-12 810 840,61
4323400000 - ACOSS - Cotisation sociale régime Alsace Moselle	0,00	3 189 302,09	3 312 348,83	-123 046,74
43238 Autres prélèvements sociaux sur pensions	-2 218 081,34	108 144 425,66	108 120 539,81	-2 194 195,49
4323810000 - ACOSS - Autres prélèvements sociaux sur pensions	-1 404 368,86	68 021 447,89	68 052 334,62	-1 435 255,59
4323820000 - CNMSS - Autres prélèvements sociaux sur pensions	-813 712,48	40 122 977,77	40 068 205,19	-758 939,90
4325000000 - Créances à l'encontre de la Sécurité sociale	127 015 334,44	1 246 735 241,85	1 218 726 302,06	155 024 274,23
4326000000 - Réduction des charges de sécurité sociale	0,00	236 241 985,71	236 241 985,71	0,00
4328 Autres dettes envers la Sécurité sociale	-122 072 744,68	249 214 194,87	219 204 281,88	-92 062 831,69
4328800000 - Diverses autres dettes envers la Sécurité sociale	-122 072 744,68	249 214 194,87	219 204 281,88	-92 062 831,69
437 Autres organismes sociaux	-95 319 027,29	12 167 148 553,10	12 085 173 270,77	-13 343 744,96
4371 IRCANTEC	302 359,37	1 194 219 056,79	1 194 653 260,49	-131 844,33
43711 Dettes envers l'IRCANTEC	302 359,37	1 194 219 056,79	1 194 653 260,49	-131 844,33
4371110000 - IRCANTEC - Cotisations salariales	378 761,63	452 649 417,38	453 080 773,31	-52 594,30
4371120000 - IRCANTEC - Cotisations patronales	-77 119,93	741 520 075,27	741 522 923,04	-79 967,70
4371180000 - IRCANTEC - Autres dettes	717,67	49 564,14	49 564,14	717,67
4372 FSPOEIE	2 415,67	670 241 286,40	670 242 616,14	1 085,93
4372100000 - FSPOEIE - Cotisations salariales	1 085,93	142 433 243,90	142 433 243,90	1 085,93
4372200000 - FSPOEIE - Cotisations patronales	1 329,74	527 808 042,50	527 809 372,24	0,00
4373 Etablissement de retraite additionnelle de la fonction publique	-1 982 673,36	1 764 617 195,52	1 764 232 565,40	-1 598 043,24
4373100000 - ERAFP - Cotisations salariales	-1 482 862,38	860 822 157,09	860 641 970,65	-1 302 675,94
4373200000 - ERAFP - Cotisations patronales	-499 810,98	903 795 038,43	903 590 594,75	-295 367,30
4374000000 - Caisse nationale de solidarité pour l'autonomie	-20 608,17	246 182,00	246 022,37	-20 448,54
4375 ASSEDIC	-409 510,67	4 089 926,14	3 680 401,19	14,28
4375200000 - ASSEDIC - Cotisations patronales	-409 510,67	4 089 926,14	3 680 401,19	14,28
4376000000 - Créances à l'encontre des autres organismes sociaux	428 061 739,79	926 733 369,61	878 775 334,31	476 019 775,09
4378 Autres dettes envers les organismes sociaux	-521 272 749,92	7 607 001 536,64	7 573 343 070,87	-487 614 284,15
43781 Autres cotisations retenues sur les rémunérations des agents de l'Etat et sur pensions	-3 191 334,59	5 693 805 036,61	5 693 658 810,87	-3 045 108,85
4378110000 - Fonds national de solidarité	-3,55	824 526,28	824 526,28	-3,55
4378120000 - PREFON	-1 766 305,14	42 085 461,78	41 920 221,69	-1 601 065,05
4378170000 - Autres cotisations obligatoires	-1 422 301,89	691 105 029,78	691 124 441,66	-1 441 713,77
4378180000 - Autres contributions volontaires	-2 724,01	4 959 790 018,77	4 959 789 621,24	-2 326,48
4378200000 - Autres cotisations patronales	-3 597 300,11	830 162 874,17	830 402 529,52	-3 836 955,46
4378800000 - Diverses autres dettes envers les organismes sociaux	-514 484 115,22	1 083 033 625,86	1 049 281 730,48	-480 732 219,84
438 Etat, Sécurité sociale et autres organismes sociaux - Charges à payer et produits à recevoir	-292 360 799,10	3 278 557 411,72	2 926 158 566,08	60 038 046,54
4381 Etat - Charges à payer et produits à recevoir	-32 190 144,56	694 716 491,15	687 665 051,65	-25 138 705,06
4381600000 - Etat - Charges à payer	-37 091 812,08	46 908 806,00	42 432 222,13	-32 615 228,21
4381700000 - Etat - Produits à recevoir	4 901 667,52	647 807 685,15	645 232 829,52	7 476 523,15
4382 Sécurité sociale - Charges à payer et produits à recevoir	-337 014 744,05	1 235 016 892,15	816 003 533,31	81 998 614,79
4382600000 - Sécurité sociale - Charges à payer	-413 014 744,05	1 013 016 892,15	740 003 533,31	-140 001 385,21
4382700000 - Sécurité sociale - Produits à recevoir	76 000 000,00	222 000 000,00	76 000 000,00	222 000 000,00
4387 Autres organismes sociaux - Charges à payer et produits à recevoir	76 844 089,51	1 348 824 028,42	1 422 489 981,12	3 178 136,81
4387600000 - Autres organismes sociaux - Charges à payer	-435 155 910,49	867 709 971,64	910 375 924,34	-477 821 863,19
4387700000 - Autres organismes sociaux - Produits à recevoir	512 000 000,00	481 114 056,78	512 114 056,78	481 000 000,00

Libellé des comptes	Balance d'entrée	Débit	Crédit	Balance de sortie
44 Correspondants du Trésor et comptes rattachés	-156 152 145 773,36	860 404 721 267,42	879 019 417 687,27	-174 766 842 193,21
4400000000 - Découverts des correspondants du Trésor	67 426,82	157 529,65	189 162,52	35 793,95
441 Organismes à caractère financier	-717 039 671,09	50 563 435 307,76	53 923 086 889,15	-4 076 691 252,48
4411 Caisse des dépôts et consignations	-10 340 145,31	3 230 710 313,19	3 237 098 707,32	-16 728 539,44
4411100000 - CDC - ACOSS	0,00	166 207 755,00	166 207 755,00	0,00
4411800000 - CDC - Autres	-10 340 145,31	3 064 502 558,19	3 070 890 952,32	-16 728 539,44
4413000000 - Organismes d'assurance et de réassurance	-193 204 468,20	453 111 141,37	549 533 788,08	-289 627 114,91
4418000000 - Autres organismes à caractère financier	-1 390 654 414,00	45 216 387 110,82	48 496 454 393,75	-4 670 721 696,93
4419 Neutralisation des comptes DFT	877 159 356,42	1 663 226 742,38	1 640 000 000,00	900 386 098,80
4419600000 - Neutralisation des comptes DFT divers organismes à caractère financier	877 159 356,42	63 226 742,38	40 000 000,00	900 386 098,80
4419700000 - Neutralisation des comptes DFT	0,00	1 600 000 000,00	1 600 000 000,00	0,00
442 Collectivités et établissements publics locaux	-75 268 200 017,90	526 113 570 324,69	534 969 569 311,56	-84 124 199 004,77
4421 CEPL - Métropole et DOM	-1 487 771 714,43	11 459 255 705,04	11 596 771 910,16	-1 625 287 919,55
4421100000 - Régions	-30 577 747,78	227 789 886,09	238 890 680,30	-41 678 541,99
4421200000 - Départements	-16 895 498,35	211 001 588,55	211 098 749,26	-16 992 659,06
4421300000 - Communes	-222 776 418,52	4 136 916 090,35	4 201 893 974,63	-287 754 302,80
4421400000 - Etablissements hospitaliers	-54 921 458,02	534 952 430,12	537 963 289,12	-57 932 317,02
4421500000 - Etablissements d'HLM	-11 703 564,32	279 879 121,14	277 141 995,32	-8 966 438,50
4421600000 - Etablissements publics de coopération intercommunale et divers syndicats	-97 504 983,98	1 523 683 957,25	1 553 863 083,79	-127 684 110,52
4421800000 - Etablissements publics locaux divers	-1 053 392 043,46	4 545 032 631,54	4 575 920 137,74	-1 084 279 549,66
4422 CEPL - Collectivités et établissements publics d'outre-mer	-6 573 774,45	139 905 101,14	140 007 674,93	-6 676 348,24
4422100000 - Collectivités d'outre-mer	-2 850 656,10	104 937 479,96	105 279 102,03	-3 192 278,17
4422200000 - Etablissements publics d'outre-mer	-3 723 118,35	34 967 621,18	34 728 572,90	-3 484 070,07
4423 CEPL - Collectivités à statut particulier	-118 080 959,06	341 406 334,54	298 691 978,69	-75 366 603,21
4423200000 - Etablissements publics des collectivités à statut particulier	-118 080 959,06	341 406 334,54	298 691 978,69	-75 366 603,21
4424 CEPL - Métropole et DOM - Services Financiers	-72 643 410 095,51	506 325 536 338,33	515 113 040 648,65	-81 430 914 405,83
4424100000 - Régions	-4 500 644 245,37	57 844 119 571,15	58 772 497 898,79	-5 429 022 573,01
4424200000 - Départements	-8 230 087 935,20	83 540 322 908,85	85 451 762 363,29	-10 141 527 389,64
44243 Communes	-26 583 710 685,42	121 381 192 598,64	123 616 747 910,96	-28 819 265 997,74
442431 Ville de Paris et services dépendant de la ville de Paris	-95 468 570,04	14 285 932 688,86	14 359 927 733,66	-169 463 614,84
4424311000 - Ville de Paris	-95 358 835,36	13 605 710 911,45	13 679 747 696,81	-169 395 620,72
4424312000 - Préfecture de Police	-109 734,68	680 221 777,41	680 180 036,85	-67 994,12
4424320000 - Communes (hors Ville de Paris)	-26 488 242 115,38	107 095 259 909,78	109 256 820 177,30	-28 649 802 382,90
4424400000 - Etablissements publics de santé	-7 586 854 016,27	102 476 592 720,30	102 959 716 112,26	-8 069 977 408,23
4424500000 - Etablissements sociaux et médico-sociaux	-2 280 587 249,26	8 798 432 991,03	8 883 434 467,28	-2 365 588 725,51
4424600000 - Offices publics de l'habitat	-125 673 388,06	88 792 897,85	10 825 034,41	-47 705 524,62
44247 Etablissements publics de coopération intercommunale (EPCI)	-16 164 098 952,05	99 487 361 783,88	102 186 728 029,78	-18 863 465 197,95
4424710000 - EPCI à fiscalité propre	-11 772 613 764,06	83 625 958 433,98	85 770 669 673,85	-13 917 325 003,93
4424720000 - EPCI sans fiscalité propre	-4 391 485 187,99	15 861 403 349,90	16 416 058 355,93	-4 946 140 194,02
4424800000 - Autres collectivités et établissements publics locaux	-7 171 753 623,88	32 708 720 866,63	33 231 328 831,88	-7 694 361 589,13
4425 CEPL - Collectivités et établissements publics d'outre-mer et à statut particulier - Service financier	-1 012 363 474,45	7 847 466 845,64	7 821 057 099,13	-985 953 727,94
4425100000 - Collectivités et établissements publics d'outre-mer et à statut particulier	-897 259 131,17	7 087 507 984,52	7 061 051 623,90	-870 802 770,55
4425500000 - Fonds intercommunal de péréquation	-115 104 343,28	759 958 861,12	760 005 475,23	-115 150 957,39
443 Etablissements publics nationaux	-51 577 294 400,55	214 368 323 246,53	221 813 332 080,72	-59 022 303 234,74

Libellé des comptes	Balance d'entrée	Débit	Crédit	Balance de sortie
4431 Etablissements publics nationaux à caractère administratif	-29 215 604 419,87	159 333 594 737,75	158 206 560 849,85	-28 088 570 531,97
4431100000 - Organismes de Sécurité sociale	-10 302 144 995,87	23 087 929 861,07	19 834 034 578,86	-7 048 249 713,66
44312 Organismes particuliers suivis au CBCM Finances	-1 035 899 646,66	21 707 178 545,97	21 761 911 499,35	-1 090 632 600,04
4431210000 - Institut d'émission d'outre-mer (IEOM)	-1 007 972 293,33	12 443 077 184,61	12 493 714 716,94	-1 058 609 825,66
4431220000 - Organismes exécutant des opérations communautaires	-27 927 353,33	9 264 101 361,36	9 268 196 782,41	-32 022 774,38
4431300000 - Etablissements publics économiques	-169 452 182,60	870 939 471,16	900 117 119,04	-198 629 830,48
4431800000 - Autres établissements publics nationaux à caractère administratif	-17 708 107 594,74	113 667 546 859,55	115 710 497 652,60	-19 751 058 387,79
4432 Etablissements publics nationaux à caractère industriel et commercial	-16 351 318 486,96	31 087 988 477,42	38 725 098 805,54	-23 988 428 815,08
4432100000 - Agence Française de Développement	-553 068 534,50	1 745 646 514,13	2 476 961 939,96	-1 284 383 960,33
4432200000 - Organismes d'intervention agricole	-15 788 549,43	95 278 036,49	98 306 207,10	-18 816 720,04
4432300000 - AGENCE NATIONALE POUR LES CHEQUES VACANCES	-1 670 616 840,21	1 793 936 224,22	1 760 139 847,54	-1 636 820 463,53
4432800000 - Autres établissements publics nationaux à caractère industriel et commercial	-14 111 844 562,82	27 453 127 702,58	34 389 690 810,94	-21 048 407 671,18
4433000000 - Etablissements publics nationaux à caractère scientifique, culturel et professionnel (EPSCP)	-4 284 112 404,50	17 227 813 037,41	17 714 784 703,08	-4 771 084 070,17
4434000000 - Etablissements publics nationaux à caractère scientifique et technologique (EPSCT)	-1 726 259 089,22	6 718 926 993,95	7 166 887 722,25	-2 174 219 817,52
444 Gouvernements étrangers et organismes à l'étranger	-15 223 594 276,68	13 815 394 639,68	9 045 269 145,17	-10 453 468 782,17
4441 Instituts d'émission et banque de la zone franc	-15 129 254 939,10	13 620 166 930,95	8 834 487 329,77	-10 343 575 337,92
4441100000 - Banques centrales des états de l'Afrique de l'Ouest	-9 384 672 022,29	9 398 847 931,13	4 314 175 908,84	-4 300 000 000,00
44412 Banques des états de l'Afrique centrale	-5 532 301 273,22	4 043 445 099,82	4 296 264 481,59	-5 785 120 654,99
4441210000 - BEAC - Compte d'opérations	-5 532 301 273,22	4 043 445 099,82	4 296 264 481,59	-5 785 120 654,99
4441300000 - Banque centrale des Comores	-212 281 643,59	177 873 900,00	224 046 939,34	-258 454 682,93
4442 Règlement des opérations réciproques du Trésor français et de divers trésors	-156 920,49	18 081 429,60	17 453 279,54	471 229,57
4442100000 - Etats à monnaie librement convertible	434 571,49	113 985,64	96 009,04	452 548,09
4442800000 - Autres états	-591 491,98	17 967 443,96	17 357 270,50	18 681,48
4443 Etablissements publics français à l'étranger	-94 182 417,09	177 146 279,13	193 328 535,86	-110 364 673,82
44431 Etablissements publics français à l'étranger - Service financier	-7 545,52	32 771,72	35 005,24	-9 779,04
4443110000 - Office des anciens combattants et victimes de guerre	-7 545,52	32 771,72	35 005,24	-9 779,04
44432 Etablissements publics français à l'étranger - Comptes de dépôts	-94 174 871,57	177 113 507,41	193 293 530,62	-110 354 894,78
4443210000 - Etablissements publics français à l'étranger - DSFiPE	-94 174 871,57	177 113 507,41	193 293 530,62	-110 354 894,78
445 Communautés européennes	-2 145 408 908,59	36 566 986 988,37	38 463 729 149,79	-4 042 151 070,01
4451000000 - Exécution du budget des communautés européennes	-1 938 319 309,81	34 925 298 988,37	36 945 172 619,79	-3 958 192 941,23
4452000000 - Fonds européen de développement	-207 089 598,78	1 641 688 000,00	1 518 556 530,00	-83 958 128,78
4474100000 - Etablissements publics de santé	-10 292,64	1 168 885 112,98	1 169 385 209,44	-510 389,10
448 Autres correspondants du Trésor et comptes rattachés	-11 220 665 632,73	17 807 968 117,76	19 634 856 738,92	-13 047 554 253,89
4480000000 - Neutralisation des découverts des correspondants du Trésor	-4 932,63	10 335,72	11 924,87	-6 521,78
4481 Particuliers	-5 748 462,33	34 578 194,40	34 802 569,79	-5 972 837,72
44811 Dépôts de fonctionnaires et des agents de l'Etat expatriés	-1 173 009,97	10 596 358,71	10 083 095,17	-659 746,43
4481110000 - Opérations de la DSFiPE - régies diplomatiques	-1 173 009,97	10 596 358,71	10 083 095,17	-659 746,43
4481200000 - Dépôts de fonds Wallis et Futuna	-3 622 180,85	23 723 509,21	24 692 874,90	-4 591 546,54
4481300000 - Deniers pupillaires	-953 271,51	258 326,48	26 599,72	-721 544,75
4482 Sociétés	-6 559 309 616,02	3 684 567 406,32	4 478 439 735,69	-7 353 181 945,39
4482100000 - AUTRES SOCIETES	-8 880 727,55	18 833,00	0,00	-8 861 894,55
4482200000 - SA OSEO Innovation	-570 641 625,74	140 913 923,00	190 960 836,29	-620 688 539,03
44824 Société de prise de participations de l'Etat	-429 318,71	44 677,35	0,00	-384 641,36

Libellé des comptes	Balance d'entrée	Débit	Crédit	Balance de sortie
4482410000 - SPPE - Compte courant	-429 318,71	44 677,35	0,00	-384 641,36
4482500000 - Fonds stratégique d'investissement	-529 616 053,60	3 454 579 310,81	3 848 647 729,92	-923 684 472,71
4482600000 - OSEO SA - Fonds de garantie	-5 449 741 890,42	89 010 662,16	438 831 169,48	-5 799 562 397,74
4483000000 - Groupements d'intérêts publics	-963 684 112,35	3 315 548 221,96	3 967 546 813,95	-1 615 682 704,34
4484000000 - Fonds et fondations	-58 213 756,46	66 656 233,66	79 318 292,95	-70 875 815,75
4485000000 - Autorités publiques indépendantes	-73 983 652,75	1 073 571 917,14	1 129 146 580,47	-129 558 316,08
4486000000 - Etablissements publics locaux d'enseignement	-2 509 848 471,15	7 956 509 232,19	8 108 860 274,48	-2 662 199 513,44
4487 Organismes divers	-1 002 165 908,78	1 628 819 856,11	1 815 750 748,51	-1 189 096 801,18
4487100000 - Organismes professionnels	-5 660 936,07	44 407 114,93	44 792 291,92	-6 046 113,06
4487200000 - Associations	-770 856 048,33	433 338 853,52	449 044 967,98	-786 562 162,79
4487800000 - Organismes divers - Titulaires de comptes de dépôts de fonds	-225 648 924,38	1 151 073 887,66	1 321 913 488,61	-396 488 525,33
4488000000 - Intérêts courus sur les dépôts des correspondants du Trésor	-47 706 720,26	47 706 720,26	20 979 798,21	-20 979 798,21

Libellé des comptes	Balance d'entrée	Débit	Crédit	Balance de sortie
45 Opération de l'Etat et tiers créditeurs dans le cadre des politiques d'intervention	131 017,69	11 719,44	28 325,67	114 411,46
4511100000 - Opérateurs bénéficiaires de subventions pour charges de service public - Etablissements publics nationaux	5 286,19	0,00	0,00	5 286,19
4521100000 - Politiques d'intervention - Ménages	122 958,30	11 719,44	26 813,29	107 864,45
4524310000 - Politiques d'intervention - Organismes sociaux	160,54	0,00	160,54	0,00
4524810000 - Politiques d'intervention - Diverses autres collectivités	2 612,66	0,00	1 351,84	1 260,82

Libellé des comptes	Balance d'entrée	Débit	Crédit	Balance de sortie
46 Débiteurs et créditeurs divers	-111 461 420 074,48	2 822 790 806 194,09	2 821 837 333 751,40	-110 507 947 631,79
461 Recouvrements et produits revenant à tiers	-23 580 745 210,92	668 094 798 500,30	668 262 838 735,78	-23 748 785 446,40
4611 Recouvrements et produits revenant à tiers - Tiers bénéficiaires de la TIPP	-553 482 740,20	44 061 915 534,38	44 136 777 663,09	-628 344 868,91
4611100000 - TICPE FRACTIONS REGIONALES	15 350 672,82	30 885 412,13	30 903 058,37	15 333 026,58
4611110000 - TICPE REGIONALE - FRACTION GAZOLE	-397 368 806,84	32 241 193 429,77	32 287 998 362,23	-444 173 739,30
4611120000 - TICPE REGIONALE - FRACTION E10	-61 373 813,00	4 493 915 122,78	4 527 411 343,78	-94 870 034,00
4611130000 - TICPE REGIONALE - FRACTION SP95/SP98	-53 169 928,06	3 686 366 344,27	3 695 840 457,21	-62 644 041,00
4611200000 - TICPE REGIONALE - PROJETS D'INFRASTRUCTURES DE TRANSPORT	-130 590,65	265 498,62	269 748,70	-134 840,73
46113 TIPP régionale - Opérations de régularisation	-524 988,00	137 351 773,00	137 816 890,00	-990 105,00
4611310000 - Opérations de correction trimestrielles et de fin d'année	0,00	137 351 773,00	137 351 773,00	0,00
4611320000 - Régularisations trimestrielles	-524 988,00	0,00	465 117,00	-990 105,00
4611400000 - TICPE DEPARTEMENTALE - LRL	-31 688 658,95	3 172 657 022,38	3 176 677 260,02	-35 708 896,59
4611500000 - TICPE régionale - Apprentissage ART 40-LFI 2014	-5 803 443,40	11 616 884,24	5 813 960,16	-519,32
4611600000 - TICPE régionale - Apprentissage ART 29-LFI 2015	-4 031 757,61	8 068 119,30	4 036 533,81	-172,12
4611700000 - TICPE REGIONALE-TRANSFERTS DE COMPETENCE LOIS MPTAM ET NOTRE-LFI 2016 - ART 38-I	-12 246 066,38	274 603 235,33	267 512 677,22	-5 155 508,27
4611800000 - TICPE REGIONALE - APPRENTISSAGE - AIDE AU RECRUTEMENT ART 38 X -LFI 2016	-2 495 360,13	4 992 692,56	2 497 371,59	-39,16
4612000000 - Recouvrements et produits à verser à des tiers - Impôts directs locaux et autres ITAF	-4 329 790 557,90	214 389 624 959,63	213 133 702 606,76	-3 073 868 205,03
4613 Tiers bénéficiaires redevance audiovisuelle	-580 520 628,09	12 061 804 941,47	12 063 771 080,42	-582 486 767,04
4613100000 - Tiers bénéficiaires de la redevance audiovisuelle adossée à la TH	-566 447 800,82	7 750 232 449,70	7 752 486 269,59	-568 701 620,71
4613200000 - Tiers bénéficiaires de la redevance audiovisuelle adossée à la TVA	-8 287 144,44	278 415 060,70	278 839 081,79	-8 711 165,53
4613300000 - Avances aux organismes de l'audiovisuel public	-418 036,37	4 031 719 639,31	4 031 721 876,04	-420 273,10
4613400000 - Tiers bénéficiaires de la redevance audiovisuelle - Créances antérieures à 2005	-5 367 646,46	1 437 791,76	723 853,00	-4 653 707,70
4614 Tiers bénéficiaires des contributions sociales et autres impôts	-3 667 676 322,88	133 013 079 367,44	133 433 903 060,05	-4 088 500 015,49
4614100000 - Versements de contributions sociales sur les revenus du patrimoine	-2 255 100 644,28	7 108 689 874,85	7 199 959 393,99	-2 346 370 163,42
4614200000 - Contributions sociales sur les revenus du patrimoine à verser	-199 617 506,95	20 050 441 398,30	20 191 921 564,63	-341 097 673,28
4614300000 - Versements anticipés de contributions sociales sur les produits de placement et des jeux	-55 890 869,17	21 935 220 973,78	21 961 794 188,12	-82 464 083,51
4614400000 - Versements anticipés sur les consommations de tabac et alcool	-4 811 670,17	37 066 027 860,20	37 061 726 619,81	-510 429,78
4614500000 - Tiers bénéficiaires de prélèvements et redevances sur les jeux	-61 924 745,63	1 921 189 862,44	1 916 215 455,50	-56 950 338,69
4614600000 - RECOUVREMENTS ET PRODUITS A VERSER A DES TIERS-TVA AFFECTEE	-1 059 859 794,68	5 263 358 812,72	5 443 084 560,12	-1 239 585 542,08
4614800000 - Autres recouvrements et produits à verser à des tiers	-30 471 092,00	39 646 381 534,78	39 637 432 227,51	-21 521 784,73
4614810000 - Autres recouvrements et produits a verser a des tiers - FI	0,00	21 769 050,37	21 769 050,37	0,00
4615000000 - Tiers bénéficiaires TLV	-110 180 783,30	246 799 960,50	231 947 566,39	-95 328 389,19
4616 Tiers bénéficiaires de la taxe sur les conventions d'assurance	-413 260 117,59	23 066 429 869,47	23 046 013 133,07	-392 843 381,19
4616110000 - TIERS BENEFICIAIRES DE LA TAXE SUR LES CONVENTIONS D'ASSURANCE- DEPARTEMENTS -PART ARTICLE 52	-150 591 653,67	8 582 204 183,07	8 580 434 014,17	-148 821 484,77
4616210000 - TIERS BENEFICIAIRES DE LA TAXE SUR LES CONVENTIONS D'ASSURANCE- DEPARTEMENTS -PART ARTICLE 53	-66 453 654,95	3 723 755 982,11	3 721 238 890,12	-63 936 562,96
4616310000 - TIERS BENEFICIAIRES DE LA TAXE SUR LES CONVENTIONS D'ASSURANCE- DEPARTEMENTS -PART ARTICLE 77	-196 214 808,97	10 760 469 704,29	10 744 340 228,78	-180 085 333,46
4617000000 - Recouvrements et produits à verser à des tiers - Amendes et autres pénalités	-3 882 109,97	104 605 701,20	105 631 731,57	-4 908 140,34
4617100000 - Recouvrements et produits a verser a des tiers – forfait post stationnement	-10 951 868,42	641 814 470,84	654 266 279,30	-23 403 676,88
4618 Autres recouvrements et produits à verser à des tiers	-13 090 920 488,83	239 569 909 150,60	240 970 012 786,97	-14 491 024 125,20
4618100000 - Cotisations municipales et particulières	-31 378,47	474 706,83	474 563,83	-31 235,47
4618200000 - Recouvrements poursuivis par les RAF	-8 227 825,50	142 248 217,24	148 796 515,58	-14 776 123,84
46183 Tiers bénéficiaires des taxes additionnelles à la taxe sur les installations nucléaires de base	0,00	136 548 396,00	136 876 076,00	-327 680,00
4618310000 - Taxe additionnelle dite "de recherche"	0,00	75 766 476,00	75 766 476,00	0,00
4618320000 - Taxe additionnelle dite "d'accompagnement"	0,00	57 809 600,00	57 809 600,00	0,00

Libellé des comptes	Balance d'entrée	Débit	Crédit	Balance de sortie
4618340000 - Taxe additionnelle dite "de stockage"	0,00	2 972 320,00	3 300 000,00	-327 680,00
46186 Encaissements et reversements à des tiers	-270 400 558,48	225 618 185 375,43	225 570 912 795,42	-223 127 978,47
4618611000 - Agence Nationale de l'Habitat bénéficiaire du produit des enchères de quotas carbone	0,00	2 938 120 060,00	2 938 120 060,00	0,00
4618620000 - Organismes bénéficiaires de taxes parafiscales et de taxes fiscales affectées	-3 158 556,58	730 860,90	586 379,69	-3 014 075,37
4618630000 - Agence de financement des infrastructures des transports de France (AFITF) bénéficiaire d'amendes perçues par la voir de systèmes automatiques de contrôle et sanction	-18 560 617,44	524 111 667,94	525 936 875,96	-20 385 825,46
4618640000 - Créances fiscales étrangères recouvrées par la DCST	-2 920 205,18	11 421 446,36	10 582 575,25	-2 081 334,07
4618650000 - Operations du domaine recouvrees par la DGFIP	-57 956 289,22	392 926 646,54	355 580 985,91	-20 610 628,59
4618660000 - Remboursements d'aide juridictionnelle	-3 420 204,55	634 977,22	123 969,01	-2 909 196,34
4618670000 - Recouvrement des droits versés à la CNAMTS (art.L5321-3 du code de la Santé Publique)	-1 453 492,45	11 174 210,30	11 629 706,85	-1 908 989,00
4618680000 - AUTRES ENCAISSEMENTS ET REVERSEMENTS A DES TIERS	-182 931 256,06	513 322 650,83	502 609 324,41	-172 217 929,64
4618681000 - Autres recouvrements et produits à verser à des tiers - Autres créances - Part ex-conjoint	0,00	13 605 739,96	13 605 739,96	0,00
4618690000 - Réaffectation de recettes budgétaires	63,00	221 212 137 115,38	221 212 137 178,38	0,00
4618700000 - Pensions alimentaires	-50 323 450,24	9 967 724,78	9 542 376,33	-49 898 101,79
4618800000 - Divers	-12 761 937 276,14	13 662 484 730,32	15 103 410 459,81	-14 202 863 005,63
4619 Fonds à reverser à des tiers	-820 079 593,74	938 814 544,77	486 812 828,16	-368 077 877,13
4619100000 - Versements au titre du Fonds national de garantie des calamités agricoles	-36 851 458,40	193 913 320,22	401 280 097,04	-244 218 235,22
4619400000 - Versements au titre du fonds de prévention des risques naturels majeurs	-651 487 288,77	718 222 687,10	66 739 873,47	-4 475,14
46198 Divers	-131 740 846,57	26 678 537,45	18 792 857,65	-123 855 166,77
4619810000 - Versements au titre du fonds de compensation des risques de l'assurance et de la construction	-12 300,00	0,00	0,00	-12 300,00
4619850000 - Versements aux propriétaires forestiers (FFN)	-73 447,92	2 933 474,94	2 879 511,86	-19 484,84
4619860000 - Recouvrement des indus relatifs aux pratiques restrictives de la concurrence (Art. L442-6 du code de commerce)	-1 073 055,74	883 020,24	0,00	-190 035,50
4619870000 - Recouvrement des astreintes d'urbanismes à répartir entre l'Etat et les collectivités locales (Art L480-8 du code de l'urbanisme)	-89 428 330,00	12 101 001,15	15 677 816,89	-93 005 145,74
4619881000 - Recouvrements de la contribution forfaitaire représentative des frais de réacheminement des étrangers à reverser à l'OFII - Art L626-1 du CESEDA	-3 486 100,21	939 600,53	0,00	-2 546 499,68
4619882000 - Recouvrements de la contribution spéciale à reverser à l'OFII - Art L8253-1 du code du Travail	-37 667 612,70	9 821 440,59	235 528,90	-28 081 701,01
462 Créances sur cessions d'immobilisations (hors immobilisations financières)	0,00	197 386 714,93	197 386 714,93	0,00
4621000000 - Créances sur cessions d'immobilisations (hors immobilisations financières) - FI	0,00	197 386 714,93	197 386 714,93	0,00
463 Déficits et débits des comptables et régisseurs	395 942 813,01	1 646 488 973,29	1 683 470 706,99	358 961 079,31
4631000000 - Décaissements en instance de régularisation - Soldes débiteurs de nature à engager la responsabilité des comptables	11 095 747,67	18 833 835,17	19 157 160,36	10 772 422,48
4632 Déficit des comptables avant la prise d'un arrêté de débet	301 828 206,93	294 901 511,38	286 065 076,10	310 664 642,21
46321 Comptables	301 687 750,08	294 673 101,27	285 821 681,42	310 539 169,93
4632110000 - Différences sur états de restes à recouvrer sur contributions directes	12 644 237,43	6 558 274,45	13 296 954,63	5 905 557,25
4632120000 - Refus de sursis de versement	42 394 317,41	77 114 213,64	69 977 588,70	49 530 942,35
4632130000 - Autres déficits	246 482 102,36	210 506 776,97	202 068 887,47	254 919 991,86
4632140000 - Autres déficits - FI	167 092,88	493 836,21	478 250,62	182 678,47
4632200000 - Régisseurs de l'Etat	140 456,85	228 410,11	243 394,68	125 472,28
4633 Débits des comptables après la prise d'un arrêté de debet	2 500 730,53	320 285,86	359 622,31	2 461 394,08
4633100000 - Débits des comptables	569 256,12	319 304,86	283 420,37	605 140,61
4633200000 - Débits des régisseurs de l'Etat	1 931 474,41	981,00	76 201,94	1 856 253,47
4634 Autres décaissements à régulariser - Remboursements divers à la charge de tiers	80 628 047,62	1 332 432 452,86	1 377 887 960,20	35 172 540,28
4634100000 - Operations à régulariser dgfip / douanes	6 274 675,70	36 850 344,17	35 183 813,22	7 941 206,65
4634200000 - Trop-perçus sur le produits des impôts et taxes à récupérer	27 881 473,98	199 431 188,26	269 054 264,70	-41 741 602,46
4634220000 - Trop-versés à partir du programme 833 : avances de fiscalité	45 399 437,16	566 332 932,30	543 023 908,34	68 708 461,12
4634300000 - Trop-versés au titre d'un prélèvement sur recettes, d'une dotation ou d'une compensation	849 959,85	339 798 629,84	330 491 371,84	10 157 217,85
4634310000 - Trop-perçus au titre d'un prélèvement sur recettes, d'une dotation ou d'une compensation	-851 984,85	166 231 774,67	175 537 007,67	-10 157 217,85
4634800000 - Divers remboursements à la charge de tiers	1 074 485,78	23 787 583,62	24 597 594,43	264 474,97

Libellé des comptes	Balance d'entrée	Débit	Crédit	Balance de sortie
4635000000 - Dettes à l'encontre des collectivités et EPL suite à débet - FI	-109 919,74	888,02	888,02	-109 919,74
464 Fonds européens et autre fonds communautaire	-2 033 959 106,20	36 860 120 722,20	36 850 838 721,71	-2 024 677 105,71
4641000000 - Fonds européens - Versements	-1 425 991 823,80	2 557 549 620,51	2 255 844 380,50	-1 124 286 583,79
4642000000 - Fonds européens - Récupérations d'indus	-25 225 680,69	8 107 228,19	8 289 426,23	-25 407 878,73
4643 Exécution par le gouvernement français des opérations de l'Union européenne	-532 031 444,39	30 881 795 957,59	31 124 678 308,35	-774 913 795,15
4643100000 - Opérations des fonds agricoles européens	-105 001 134,64	20 054 777 100,22	20 126 073 953,05	-176 297 987,47
4643200000 - Ressources douanières revenant à l'UE	-267 632 073,84	5 407 495 268,04	5 509 584 298,10	-369 721 103,90
4643300000 - Prélèvement au titre des ressources douanières au profit de l'UE	-159 398 235,91	5 419 523 589,33	5 489 020 057,20	-228 894 703,78
4644000000 - Dettes liées aux appels de marge sur contrats d'échange de taux d'intérêts	-2 532 636,47	3 274 194 896,48	3 271 662 260,01	0,00
4645000000 - Fonds européens CTE - Versements	-9 486 254,48	69 110 951,57	70 881 784,13	-11 257 087,04
4648000000 - Autres programmes communautaires	-38 691 266,37	69 362 067,86	119 482 562,49	-88 811 761,00
465 Tiers créditeurs publics collect et etab pub loc	-2 006 976 599,32	266 889 826 485,67	267 129 294 435,70	-2 246 444 549,35
4651 Fonds des collectivités territoriales	-981 060 468,81	264 109 460 649,45	264 371 516 032,48	-1 243 115 851,84
4651100000 - Compensations	-4 920 912,35	153 549 242 064,57	153 544 321 152,22	0,00
4651200000 - Dotations - Fonds nationaux des collectivités locales	-49 410 300,86	105 862 137 281,48	105 855 306 665,92	-42 579 685,30
4651300000 - Dotations - Fonds locaux des collectivités locales	-926 729 255,60	4 698 081 303,40	4 971 888 214,34	-1 200 536 166,54
4652 Autres produits à verser aux collectivités locales et à divers organismes publics	-1 025 317 600,42	2 780 365 836,22	2 757 778 403,22	-1 002 730 167,42
4652100000 - Redevance d'archéologie préventive - PSCD	-1 693 024,34	20 867 283,70	20 838 240,60	-1 663 981,24
4652200000 - Taxes d'urbanisme	-5 004 911,70	8 133 817,34	10 731 884,08	-7 602 978,44
4652300000 - Sommes à reverser aux agents comptables pour les payes à façon	7 580,14	10 965 331,46	10 972 911,60	0,00
4652400000 - Taxes d'aménagement	-1 014 073 527,87	2 528 548 793,60	2 499 874 061,43	-985 398 795,70
4652500000 - Redevance d'archéologie préventive - FI	6 958 967,27	4 131 835,32	4 400 233,05	6 690 569,54
4652800000 - Divers produits à verser aux collectivités locales et à divers organismes publics	-11 512 683,92	207 718 774,80	210 961 072,46	-14 754 981,58
4653 Tiers publics - mandat de maîtrise ouvrage	-598 530,09	0,00	0,00	-598 530,09
4653100000 - Mandat de maîtrise d'ouvrage - Régions	-331 727,36	0,00	0,00	-331 727,36
4653400000 - Mandat de maîtrise d'ouvrage - Etablissements publics nationaux	-91,00	0,00	0,00	-91,00
4653500000 - Mandat de maîtrise d'ouvrage - Etablissements publics locaux	-266 711,73	0,00	0,00	-266 711,73
466 Créances et dettes liées à la gestion de la trésorerie de l'Etat	-77 000 968,28	559 769 736 445,53	558 687 260 510,81	1 005 474 966,44
4661 Créances résultant des opérations de placement à court-terme de l'Etat	0,00	559 210 000 000,00	558 110 000 000,00	1 100 000 000,00
4661200000 - Créances résultant des dépôts sur le marché interbancaire	0,00	558 410 000 000,00	557 310 000 000,00	1 100 000 000,00
4661400000 - Créances résultant des dépôts auprès d'agences supranationales	0,00	800 000 000,00	800 000 000,00	0,00
4662 Dettes résultant des opérations de refinancement à court-terme	0,00	500 000 000,00	500 000 000,00	0,00
4662200000 - Dettes résultant des emprunts sur le marché interbancaire	0,00	500 000 000,00	500 000 000,00	0,00
4663000000 - Créances résultant des placements des deniers pupillaires	354 990,44	11 387,21	6 572,88	359 804,77
4666000000 - Comptes nominatifs des détenus	-41 357 930,64	10 179 849,89	15 708 487,63	-46 886 568,38
4666100000 - Comptes nominatifs des lycéens de la Défense	-1 215 990,28	674 057,55	743 535,22	-1 285 467,95
4667000000 - Dettes résultant des placements des CEPL sur un compte à terme	-34 782 000,00	37 233 652,60	49 161 652,60	-46 710 000,00
4668 Diverses créances et dettes liées à la gestion de la trésorerie de l'Etat	-37,80	11 637 498,28	11 640 262,48	-2 802,00
4668800000 - Placements des autres correspondants du Trésor (hors CEPL)	-37,80	11 637 498,28	11 640 262,48	-2 802,00
467 Autres comptes débiteurs ou créditeurs	124 444 810,48	1 231 820 681 134,18	1 236 495 550 454,30	-4 550 424 509,64
4671 Comptes débiteurs et créditeurs liés aux dettes financières, aux instruments financiers à terme, à la trésorerie et aux engagements hors bilan	-132 420 102,50	763 693 165 400,25	763 763 285 344,59	-202 540 046,84
46711 Créances constituées par les obligations et bons du Trésor souscrits non libérés	0,00	625 766 360 637,00	625 766 360 637,00	0,00
467111 OAT	0,00	305 130 132 014,00	305 130 132 014,00	0,00
4671111000 - Créances hors coupons courus	0,00	304 490 707 189,00	304 490 707 189,00	0,00

Libellé des comptes	Balance d'entrée	Débit	Crédit	Balance de sortie
4671112000 - Coupons courus à recevoir	0,00	639 424 825,00	639 424 825,00	0,00
4671130000 - BTF	0,00	320 636 228 623,00	320 636 228 623,00	0,00
46712 Créances et dettes résultant des produits financiers et des charges financières	14 408 558,38	79 692 467 858,40	79 689 451 050,00	17 425 366,78
4671210000 - Charges financières à verser ou à capitaliser	0,00	77 459 348 770,36	77 459 348 770,36	0,00
4671220000 - Produits financiers à recevoir - PSCD	13 724 618,87	90 149 466,11	86 903 201,56	16 970 883,42
4671230000 - Produits financiers à recevoir - FI	-169,68	2 142 515 026,49	2 142 514 968,89	-112,08
4671240000 - Intérêts courus non échus à recevoir sur emprunts CDP - reprise SNCF	684 109,19	454 595,44	684 109,19	454 595,44
46713 Obligations, bons du Trésor et autres emprunts annulés à rembourser	0,00	25 464 663 306,38	25 464 663 306,38	0,00
4671310000 - OAT	0,00	25 464 663 306,38	25 464 663 306,38	0,00
46714 Créances et dettes liées aux appels de marge	-28 824 947,89	62 304 828,41	118 678 052,11	-85 198 171,59
4671420000 - Sur contrats d'échange de taux d'intérêts	-29 763 000,00	62 273 000,00	117 740 000,00	-85 230 000,00
467148 Créances et dettes liées aux appels de marge	938 052,11	31 828,41	938 052,11	31 828,41
4671481000 - Intérêts courus non échus à recevoir	938 052,11	31 828,41	938 052,11	31 828,41
46715 Créances et dettes résultant d'un incident de paiement	-119 671 600,86	15 811 805 884,61	15 832 513 399,61	-140 379 115,86
467151 Dettes reconstituées suite à incident de paiement sur virements bancaires	-35 924 771,34	14 295 596 582,31	14 295 372 163,75	-35 700 352,78
4671511000 - PSAX - Pensions	-3 771 592,35	27 504 140,84	28 589 591,60	-4 857 043,11
4671512000 - PSAX - Paye	-1 499 278,22	27 177 260,48	27 014 083,54	-1 336 101,28
4671513000 - PSAX - REC/MEN	-6 563 086,79	145 534 133,59	142 646 703,94	-3 675 657,14
4671518000 - Divers	-24 090 813,98	14 095 381 047,40	14 097 121 784,67	-25 831 551,25
4671520000 - Dettes reconstituées suite à chèques Trésor prescrits	-85 963 158,21	27 622 483,93	46 797 583,67	-105 138 257,95
4671530000 - Créances reconstituées suite à impayés sur produits autres que produits des régions	2 777 784,40	1 487 650 636,58	1 489 511 250,68	917 170,30
4671540000 - Dettes reconstituées suite à incident sur ordre de paiement	-597 925,52	353 723,41	237 217,96	-481 420,07
4671550000 - Créances résultant des impayés des régions	177 004,92	119 550,24	161 061,82	135 493,34
4671560000 - Dettes reconstituées suite à chèques DFT régisseurs prescrits	-138 565,21	170 715,04	143 135,25	-110 985,42
467158 Diverses créances et dettes résultant d'un incident de paiement	-1 969,90	292 193,10	290 986,48	-763,28
4671581000 - Diverses créances résultant d'un incident de paiement	-670,00	42 890,00	42 220,00	0,00
4671582000 - Diverses dettes résultant d'un incident de paiement	-1 299,90	249 303,10	248 766,48	-763,28
46716 Créances et dettes résultant des opérations liées aux correspondants du Trésor	2 467 729,22	2 187 779 608,59	2 184 635 620,43	5 611 717,38
4671630000 - Dettes sur correspondants du Trésor - PSCD	-136 338,03	1 809 237 674,23	1 809 177 153,56	-75 817,36
4671640000 - Créances sur correspondants du Trésor - PSCD	2 604 067,25	378 541 934,36	375 458 466,87	5 687 534,74
46717 Créances et dettes résultant des commissions et frais sur services bancaires	-799 841,35	259 910 747,69	259 110 749,89	156,45
4671720000 - Commissions et frais sur services bancaires à recevoir - PSCD	0,00	113 620,62	113 620,62	0,00
4671730000 - Commissions et frais sur services bancaires à recevoir - FI	-799 841,35	259 797 127,07	258 997 129,27	156,45
46718 Créances et dettes diverses liées aux dettes financières à terme, à la trésorerie et aux engagements hors bilan	0,00	14 447 872 529,17	14 447 872 529,17	0,00
4671810000 - Autorisation de paiement sur emprunts	0,00	23 071,56	23 071,56	0,00
4671830000 - Coupons courus à restituer	0,00	1 013 551 900,85	1 013 551 900,85	0,00
4671840000 - Opérations financières pour le compte de tiers	0,00	4 987 799 867,62	4 987 799 867,62	0,00
467188 Autres créances et dettes diverses liées aux dettes financières à terme, à la trésorerie et aux engagements hors bilan	0,00	8 446 497 689,14	8 446 497 689,14	0,00
4671882000 - Dettes diverses	0,00	4 742 366 743,18	4 742 366 743,18	0,00
4671883000 - BPI AE - Créances ou dettes réciproques	0,00	3 704 130 945,96	3 704 130 945,96	0,00
4672 Comptes débiteurs et créditeurs liés aux immobilisations financières	-944 414 271,50	2 004 037 054,38	1 638 505 516,85	-578 882 733,97
46727 Comptes débiteurs - Intérêts à recouvrer	-944 414 271,50	2 004 037 054,38	1 638 505 516,85	-578 882 733,97
467272 Comptes débiteurs - Intérêts à recouvrer	-1 624 686,73	1 657 884,84	918 083,03	-884 884,92

Libellé des comptes	Balance d'entrée	Débit	Crédit	Balance de sortie
4672725000 - Écarts de change	-1 624 686,73	1 657 884,84	918 083,03	-884 884,92
4672740000 - Autres créances AFD sur C2D	0,00	116 800 000,00	0,00	116 800 000,00
4672790000 - Reclassement pour établissement des comptes annuels	-942 789 584,77	1 885 579 169,54	1 637 587 433,82	-694 797 849,05
4673 Autres comptes débiteurs ou créditeurs - Sommes à restituer	-641 646 583,60	210 591 398 082,88	210 483 708 446,37	-533 956 947,09
4673100000 - Autres comptes débiteurs ou créditeurs - Obligations fiscales à restituer	0,00	184 185 360 333,86	184 185 360 333,86	0,00
4673200000 - Autres comptes débiteurs ou créditeurs - Excédents de versement à restituer	-102 531 098,13	19 492 986 033,28	19 518 406 654,65	-127 951 719,50
4673300000 - Reliquats divers	-539 115 485,47	6 912 893 166,79	6 779 754 713,07	-405 977 031,75
4673400000 - AUTRES COMPTES DEBITEURS OU CREDITEURS - SOMME A RESTITUER - OPERATION PAIEMENT DE PROXIMITE EN ANOMALIE	0,00	158 548,95	186 744,79	-28 195,84
4674 Consignations	-897 362 066,53	1 550 543 435,32	1 624 270 915,64	-971 089 546,85
4674000000 - Consignations des régies des secrétariats-greffes des tribunaux d'instance	-364 642 415,49	364 642 415,49	403 374 021,09	-403 374 021,09
4674100000 - Consignations des administrations financières – Opérations des Domaines recouvrées par la DGI - RAR	-181 781 390,64	602 804 011,62	597 047 989,32	-176 025 368,34
4674200000 - Consignations en garanties d'impôts contestés	-21 822 749,36	25 341 377,14	26 186 415,33	-22 667 787,55
4674300000 - Séquestres et liquidations de divers biens	-204 125 125,81	381 450 855,23	420 912 913,57	-243 587 184,15
4674400000 - Consignations pour l'environnement et la protection de la nature	-77 579 715,27	21 540 927,62	22 369 327,13	-78 408 114,78
4674500000 - Consignations et cautionnements – Opérations du Domaine recouvrées par la DGFIP	-9 395 931,61	96 867 428,67	94 490 378,21	-7 018 881,15
4674800000 - Consignations et retenues diverses	-38 014 738,35	57 896 419,55	59 889 870,99	-40 008 189,79
4675 Comptes débiteurs ou créditeurs liés aux avances des comptes de commerce sur commandes et aux avoirs sur ventes	-3 951 228,08	1 770 000,00	4 003 040,00	-6 184 268,08
4675100000 - Avances sur commandes des tiers aux comptes de commerce	-3 951 228,08	1 770 000,00	4 003 040,00	-6 184 268,08
4676 Opérations pour le compte de tiers - Indemnité compensatrice forfaitaire versée aux employeurs d'apprentis	0,00	88,83	88,83	0,00
4676200000 - Réimputation de virement sur versement de l'indemnité compensatrice forfaitaire versée aux employeurs d'apprentis	0,00	88,83	88,83	0,00
4677 Avances à court terme	0,26	51 966 319 107,17	51 966 319 107,43	0,00
46771 Avances aux départements sur le produit de la TIPP	0,26	51 966 319 107,17	51 966 319 107,43	0,00
4677111000 - Avances aux départements sur le produit de la TICPE	0,26	51 966 319 107,17	51 966 319 107,43	0,00
4678 Divers autres comptes débiteurs ou créditeurs	2 744 261 474,33	201 735 316 875,95	206 737 344 740,58	-2 257 766 390,30
46781 Règlement à effectuer par titres de règlement particuliers	-96 463 951,10	3 393 140 402,05	3 376 525 668,92	-79 849 217,97
4678110000 - Pensions réglées sur quittances	-52 852 203,66	230 757 789,81	209 996 299,43	-32 090 713,28
4678120000 - Arrérages de pensions restant à régler	-38 828 824,85	40 120 787,12	42 670 111,84	-41 378 149,57
4678130000 - Ordres de paiement assignés sur des comptables du Trésor	-4 001 184,22	2 312 217 517,07	2 313 784 931,65	-5 568 598,80
4678180000 - Règlements divers	-781 738,37	810 044 308,05	810 074 326,00	-811 756,32
46782 Versements divers pour services à rendre	-169 451 826,68	49 802 258 102,79	49 795 023 970,56	-162 217 694,45
4678210000 - Dépôts auprès des services de publicité foncière pour services à rendre	-171 849 483,77	49 722 520 936,32	49 710 296 933,33	-159 625 480,78
467822 Opérations avec les pays étrangers	2 397 662,09	79 733 053,59	84 722 929,35	-2 592 213,67
4678221000 - Opérations de transferts de fonds pour le compte de particuliers - Devises	-6 178 178,27	65 579 952,02	63 671 049,99	-4 269 276,24
4678222000 - Sommes reçues de gouvernements étrangers pour le financement de dépenses d'intérêt militaire	-43 917,55	2 654 094,89	2 822 246,47	-212 069,13
4678228000 - Autres opérations avec les pays étrangers	8 619 757,91	11 499 006,68	18 229 632,89	1 889 131,70
4678280000 - Autres opérations	-5,00	4 112,88	4 107,88	0,00
46784 Dépenses en atténuation de recettes	8 882,68	75 765 677 237,92	75 765 690 751,60	-4 631,00
4678410000 - Dégrèvements, remises et annulations, remboursements et restitutions sur contributions directes	8 882,68	75 203 805 127,32	75 203 818 410,00	-4 400,00
4678420000 - Remboursements sur produits indirects et divers	0,00	561 872 110,60	561 872 341,60	-231,00
46785 Créances et dettes liées aux autres produits et charges de gestion ordinaire	1 645,75	1 760 575 952,32	1 760 577 598,07	0,00
4678510000 - Créances et dettes liées aux intérêts moratoires, indemnités, pénalités et condamnations	0,00	1 189 021 525,82	1 189 021 525,82	0,00
4678520000 - Dettes relatives à l'apurement comptables des débets, des créances prescrites et des remises aux particuliers FI	579,75	3 492 272,23	3 492 851,98	0,00
4678530000 - Dettes relatives à l'apurement comptables des débets, des créances prescrites et des remises aux particuliers PSCD	1 066,00	568 062 154,27	568 063 220,27	0,00

Libellé des comptes	Balance d'entrée	Débit	Crédit	Balance de sortie
46788 Autres comptes débiteurs ou créditeurs divers	537 424 182,50	34 885 055 620,93	40 087 337 949,08	-4 664 858 145,65
4678810000 - Dépôts et cautionnements reçus	-9 095 848,36	8 775 141,04	14 448 274,71	-14 768 982,03
467883 Dépenses en instance de règlement	-576 722 071,03	12 152,62	1 144 540 000,86	-1 721 249 919,27
4678830000 - Autres dettes C2D	-576 715 994,72	0,00	1 144 533 924,55	-1 721 249 919,27
4678831000 - Exécution des conventions d'aides budgétaires en AFRIQUE	-6 076,31	12 152,62	6 076,31	0,00
4678840000 - Oppositions sur sommes mises en paiement par les services de l'État (hors oppositions sur règlement aux pensionnés et personnels en PSOP) FI	-4 972 984,10	689 631 968,50	690 953 509,79	-6 294 525,39
4678841000 - Oppositions sur sommes mises en paiement par les services de l'État (hors oppositions sur règlement aux pensionnés et personnels en PSOP) Reprise opérations palier	-47 586,30	35 916,00	29 274,00	-40 944,30
4678842000 - Oppositions sur sommes mises en paiement par les services de l'État (hors oppositions sur règlement aux pensionnés et personnels en PSOP) PSCD	-1 939 333,67	16 722 894 794,40	16 722 946 466,64	-1 991 005,91
4678843000 - Fournisseurs non auxiliaisés - Cession opposition	-15 289,91	5 703 951,12	5 688 661,21	0,00
4678850000 - Montant versé à l'opposé	-998 737,59	100 052 003,09	99 866 562,86	-813 297,36
4678870000 - Oppositions sur sommes mises en paiement par les services de l'Etat	-4 743,18	0,00	0,00	-4 743,18
4678880000 - Divers autres comptes débiteurs ou créditeurs FI	-192 941 570,88	4 891 528 023,71	8 863 636 969,70	-4 165 050 516,87
4678881000 - Divers autres comptes débiteurs ou créditeurs PSCD	0,00	10 797 349 115,58	10 797 349 115,58	0,00
4678882000 - Régularisation budgétaire avances sur marchés - comptes débiteurs ou créditeurs FI	-386 717,92	97 297 423,18	102 539 806,97	-5 629 101,71
467889 Autres actifs et passifs - Pouvoirs publics	1 324 549 065,44	1 571 775 131,69	1 645 339 306,76	1 250 984 890,37
4678891 Autres actifs - Pouvoirs publics	1 331 436 917,86	1 306 184 349,81	1 369 951 446,84	1 267 669 820,83
4678891100 - Autres actifs - Caisses de retraite des pouvoirs publics	1 285 280 876,51	1 152 127 096,51	1 245 554 635,88	1 191 853 337,14
4678891200 - Autres actifs - Caisses de sécurité sociale des pouvoirs publics	46 156 041,35	154 057 253,30	124 396 810,96	75 816 483,69
4678892 Autres passifs - Pouvoirs publics	-6 887 852,42	265 590 781,88	275 387 859,92	-16 684 930,46
4678892100 - Autres passifs - Caisses de retraite des pouvoirs publics	-1 545 411,46	220 523 681,51	220 629 620,79	-1 651 350,74
4678892200 - Autres passifs - Caisses de sécurité sociale des pouvoirs publics	-5 342 440,96	45 067 100,37	54 758 239,13	-15 033 579,72
46789 Autres comptes débiteurs divers	2 472 742 541,18	36 128 609 559,94	35 952 188 802,35	2 649 163 298,77
4678910000 - Dépenses en attente d'affectation	1 604 729 184,53	2 866 722 407,01	2 588 233 075,38	1 883 218 516,16
4678920000 - FMI - Opérations avec la Banque de France	0,00	1 155 711 379,42	1 155 711 379,42	0,00
4678940000 - Dations en paiement - Transferts au ménages	71 557,00	439 852 295,80	439 918 627,80	5 225,00
4678951000 - Avances sur conventions de mandat - Article 40 – Dépenses de fonctionnement	153 057 845,20	27 491 542,20	72 692 379,48	107 857 007,92
4678952000 - Avances sur conventions de mandat - Article 40 - Transferts aux ménages	213 743 045,65	20 653 489 354,07	20 717 423 833,88	149 808 565,84
4678953000 - Avances sur conventions de mandat - Article 40 - Transferts aux entreprises	244 802 122,90	10 543 379 069,64	10 334 595 575,30	453 585 617,24
4678954000 - Avances sur conventions de mandat - Article 40 - Transferts aux collectivités territoriales	46 696 385,91	218 639 532,27	144 695 132,00	120 640 786,18
4678955000 - Avances sur conventions de mandat - Article 40 - Transferts aux autres collectivités	0,00	27 886 400,00	2 477 950,00	25 408 450,00
4678956000 - Avances sur conventions de mandat - Article 40 - Immobilisations corporelles	835 464,00	2 106 664,52	1 118 847,04	1 823 281,48
4678960000 - Dettes liées aux activités d'assurance export	-143 071 958,01	143 071 958,01	148 118 863,05	-148 118 863,05
4678970000 - Avances remboursables de droits de mutation à titre onéreux destinées à soutenir les départements	351 878 894,00	50 258 957,00	347 203 139,00	54 934 712,00
4679100000 - Reversement avances sur conventions de mandat Article 40	-838,60	715 669,59	714 830,99	0,00
4679200000 - OPERATIONS LIEES AU PAIEMENT DE PROXIMITE	-21 573,30	277 415 419,81	277 398 423,02	-4 576,51
468 Divers - Autres passifs, charges à payer et produits à recevoir	-84 283 125 813,25	57 511 767 217,99	52 530 693 471,18	-79 302 052 066,44
4681000000 - Passif résultant des monnaies métalliques en circulation	-4 264 956 974,70	117 369 105,54	303 510 510,51	-4 451 098 379,67
4682000000 - Bons du Trésor émis au profit des organismes internationaux	-19 347 824 410,47	1 404 365 832,45	2 734 402,56	-17 946 192 980,58
4683110000 - Programmes d'investissements d'avenir - CDC	-2 912 944 667,34	1 209 541 507,90	1 031 462 643,30	-2 734 865 802,74
4683210000 - Programmes d'investissements d'avenir - ANAH	-39 994 178,00	22 290 228,12	759 725,12	-18 463 675,00
4683220000 - Programmes d'investissements d'avenir - ANR	-2 177 455 531,77	1 173 403 120,18	1 444 353 006,46	-2 448 405 418,05
4683310000 - Programmes d'investissements d'avenir - ADEME	-1 454 378 200,67	260 388 863,22	453 705 367,71	-1 647 694 705,16
4683320000 - Programmes d'investissements d'avenir - ANDRA	-37 709 024,60	7 362 711,33	1 093 367,76	-31 439 681,03
4683330000 - Programmes d'investissements d'avenir - ANRU	-330 280 307,79	44 712 727,92	2 010 980,10	-287 578 559,97
4683340000 - Programmes d'investissements d'avenir - BPI Groupe	-2 837 511 359,03	1 846 697 706,28	3 221 005 022,62	-4 211 818 675,37
4683350000 - Programmes d'investissements d'avenir - CEA	-493,40	149 600 000,00	149 600 000,00	-493,40

Libellé des comptes	Balance d'entrée	Débit	Crédit	Balance de sortie
4683360000 - Programmes d'investissements d'avenir - CNES	-75 282 093,59	13 035 393,63	0,00	-62 246 699,96
4683370000 - Programmes d'investissements d'avenir - FAM	-36 317 723,89	7 486 067,88	2 238 262,36	-31 069 918,37
4683380000 - Programmes d'investissements d'avenir - ONERA	-130 902 901,89	45 768 614,43	46 012 385,24	-131 146 672,70
4683800000 - Intérêts courus non échus sur dotations non consommables	-187 414 699,68	187 414 699,68	189 474 201,65	-189 474 201,65
4686 Charges à payer	-50 705 365 820,00	50 738 812 820,00	45 423 346 360,56	-45 389 899 360,56
4686120000 - Intérêts courus sur emprunts sur le marché interbancaire	0,00	0,00	21 305,56	-21 305,56
4686200000 - Remboursement de TVA	-21 576 546 086,00	21 576 546 086,00	23 897 204 757,00	-23 897 204 757,00
4686300000 - Remboursement d'IS - Obligations fiscales	-29 100 918 953,00	29 134 365 953,00	21 497 829 082,00	-21 464 382 082,00
4686500000 - Charges à payer diverses - Autres charges à payer (hors tiers fournisseurs, presonnel, pensionnés, sécurité sociale)	-27 900 781,00	27 900 781,00	28 291 216,00	-28 291 216,00
4687 Produits à recevoir	255 212 573,57	283 517 819,43	259 387 235,23	279 343 157,77
46871 Intérêts courus	0,00	688 053,57	688 053,57	0,00
4687180000 - Autres intérêts courus	0,00	688 053,57	688 053,57	0,00
4687800000 - Autres produits à recevoir	255 212 573,57	282 829 765,86	258 699 181,66	279 343 157,77

Libellé des comptes	Balance d'entrée	Débit	Crédit	Balance de sortie
47 Comptes transitoires ou d'attente	-1 940 927 366,80	3 227 315 037 948,64	3 227 841 799 607,42	-2 467 689 025,58
471 Comptes d'attente débiteurs	10 705 343,57	14 511 806 055,01	14 517 096 904,59	5 414 493,99
4711000000 - Comptes d'attente débiteurs FI	10 705 343,57	14 511 804 278,51	14 517 095 128,09	5 414 493,99
4712000000 - Comptes d'attente débiteurs PSCD	0,00	1 776,50	1 776,50	0,00
472 Comptes d'attente créditeurs	-2 094 554,07	2 551 353 097,93	2 553 739 794,90	-4 481 251,04
4721000000 - Comptes d'attente créditeurs FI	-1 900 707,36	2 548 002 697,25	2 550 397 043,93	-4 295 054,04
4722000000 - Comptes d'attente créditeurs PSCD	-193 846,71	3 350 400,68	3 342 750,97	-186 197,00
473 Comptes transitoires débiteurs	391 000 776,47	376 204 697 577,93	376 006 054 445,43	589 643 908,97
4731000000 - Comptes transitoires débiteurs FI	92 625 564,98	151 168 696 663,95	151 111 944 134,43	149 378 094,50
4732000000 - Comptes transitoires débiteurs PSCD	298 285 786,61	222 644 419 661,45	222 502 706 220,65	439 999 227,41
4733000000 - Comptes transitoires débiteurs CEP	89 424,88	2 391 581 252,53	2 391 404 090,35	266 587,06
474 Comptes transitoires créditeurs	-2 198 914 675,26	1 009 014 208 355,25	1 009 450 585 109,14	-2 635 291 429,15
4741000000 - Comptes transitoires créditeurs FI	-435 280 313,72	580 302 653 338,26	580 457 006 896,68	-589 633 872,14
4742000000 - Comptes transitoires créditeurs PSCD	-1 731 811 216,87	417 700 423 027,58	418 000 331 598,42	-2 031 719 787,71
4743000000 - Comptes transitoires créditeurs CEP	-31 823 144,67	11 011 131 989,41	10 993 246 614,04	-13 937 769,30
475 Avis de règlement	25 484,51	673 729 729 026,17	673 727 189 293,83	2 565 216,85
4751000000 - Avis de règlement - Dépenses	3 947 976,20	67 890 749 060,62	67 890 218 953,62	4 478 083,20
4755000000 - Avis de règlement - Recettes	-3 922 491,69	605 838 979 965,55	605 836 970 340,21	-1 912 866,35
4778870000 - Montant versé à l'opposé	-26 307,96	0,00	0,00	-26 307,96
478 Comptes techniques - Autres opérations diverses	-141 623 434,06	1 151 303 243 836,35	1 151 587 134 059,53	-425 513 657,24
4781000000 - Opérations EUROCLEAR à régulariser	591,00	1 144 647 817 880,75	1 144 647 818 438,75	33,00
4783000000 - Compte transitoire créditeur fonds européens - Opérations des tiers	-141 624 025,06	5 313 250 043,08	5 597 139 708,26	-425 513 690,24
4784000000 - RNF- Admissions en non valeur et décisions gracieuses	0,00	1 342 175 912,52	1 342 175 912,52	0,00

Libellé des comptes	Balance d'entrée	Débit	Crédit	Balance de sortie
48 Comptes de régularisation	-38 157 097 453,85	26 470 270 199,52	27 482 506 742,63	-39 169 333 996,96
4810000000 - Charges à répartir	159 419 428,52	65 500 000,00	37 634 008,19	187 285 420,33
482 Comptes de régularisation des opérations en devises et instruments financiers à terme	-75 054 255,92	204 603 241,70	73 752 221,54	55 796 764,24
4821000000 - Comptes d'ajustement sur instruments financiers à terme et autres éléments de hors bilan	-75 054 255,92	204 603 241,70	73 752 221,54	55 796 764,24
4860000000 - Charges constatées d'avance	293 625 720,32	1 389 697 478,90	725 923 177,35	957 400 021,87
4870000000 - Produits constatés d'avance	-13 044 516 630,12	1 989 825 840,59	3 822 626 519,91	-14 877 317 309,44
488 Régularisations diverses	-25 490 571 716,65	22 820 643 638,33	22 822 570 815,64	-25 492 498 893,96
4882 Compte d'abonnement des charges	0,00	40 836 093,42	40 836 157,52	-64,10
48821 Compte d'abonnement des frais de commissionnement des cartes bancaires	0,00	14 879 015,24	14 879 079,34	-64,10
4882100000 - Compte d'abonnement des frais de commissionnement des cartes bancaires	0,00	14 879 015,24	14 879 079,34	-64,10
4882200000 - Compte d'abonnement des remises accordées aux distributeurs auxiliaires	0,00	25 950 701,50	25 950 701,50	0,00
4882800000 - Compte d'abonnement divers	0,00	6 376,68	6 376,68	0,00
4884000000 - Investissements d'avenir - dotations non consommables	-21 995 000 000,00	7 196 381 873,26	7 196 381 873,26	-21 995 000 000,00
4884100000 - Investissements d'avenir - dotations non consommables	-3 500 000 000,00	1 600 000 000,00	1 600 000 000,00	-3 500 000 000,00
4886000000 - Charges à payer sur engagements hors bilan	-937 216,65	937 216,65	0,00	0,00
4887000000 - Produits à recevoir sur engagements hors bilan	5 365 500,00	2 499 670,14	5 365 500,00	2 499 670,14
4888000000 - Autres régularisations diverses	0,00	13 979 988 784,86	13 979 987 284,86	1 500,00

Libellé des comptes	Balance d'entrée	Débit	Crédit	Balance de sortie
49 Dépréciation des comptes de tiers	-36 201 055 629,89	48 324 770 937,95	49 301 493 449,20	-37 177 778 141,14
491 Dépréciation des comptes clients, redevables et autres débiteurs	-35 993 935 010,09	48 073 638 754,18	49 067 758 335,37	-36 988 054 591,28
4911000000 - Dépréciation des comptes clients	-216 592 061,03	567 326 456,48	440 139 097,07	-89 404 701,62
4914 Dépréciation des comptes redevables - Autres créances liées à l'impôt	-26 157 236 296,47	30 693 479 420,84	30 268 061 398,73	-25 731 818 274,36
49141 Dépréciation des comptes redevables - Autres créances liées à l'impôt - Autres contributions directes non ventilées - Impôts d'Etat	-22 966 207 113,47	24 693 472 267,84	24 630 178 877,73	-22 902 913 723,36
4914110000 - IR et autres créances liées à l'impôt	-7 087 633 080,32	11 629 992 879,13	11 667 942 794,25	-7 125 582 995,44
4914120000 - IS	-4 647 123 143,69	3 873 907 777,53	4 388 548 683,10	-5 161 764 049,26
4914130000 - DEPRECIATIONS TICPE	-8 424 553,00	8 424 553,00	14 960 390,00	-14 960 390,00
4914140000 - TVA	-10 832 318 389,30	9 023 769 934,83	8 371 941 807,14	-10 180 490 261,61
4914150000 - Droits d'enregistrement	-390 707 947,16	144 466 449,35	160 701 990,24	-406 943 488,05
4914180000 - Autres impôts d'Etat	0,00	12 910 674,00	26 083 213,00	-13 172 539,00
49142 Dépréciation des comptes redevables - Autres créances liées à l'impôt - Autres contributions directes non ventilées - Impôts locaux	-3 191 029 183,00	6 000 007 153,00	5 637 882 521,00	-2 828 904 551,00
4914210000 - Impôts locaux	-3 191 029 183,00	6 000 007 153,00	5 637 882 521,00	-2 828 904 551,00
4915000000 - Dépréciations des comptes redevables - Créances liées aux amendes et autres pénalités	-8 366 482 602,59	14 818 085 176,86	17 074 027 045,57	-10 622 424 471,30
4917000000 - Dépréciations des comptes redevables - Créances non fiscales recouvrées par les comptables du Trésor	-1 253 624 050,00	1 994 747 700,00	1 285 530 794,00	-544 407 144,00
4930000000 - Dépréciations des créances sur les organismes sociaux	0,00	245 239,00	483 605,00	-238 366,00
496 Dépréciations des autres créances de l'actif circulant	-212 762 544,68	226 296 728,56	233 084 474,49	-219 550 290,61
4967000000 - Dépréciations des créances diverses de l'actif circulant	-212 762 544,68	226 296 728,56	233 084 474,49	-219 550 290,61
499 Ecart d'intégration BO - Comptes de tiers	5 641 924,88	24 590 216,21	167 034,34	30 065 106,75
4992000000 - Ecart d'intégration BO 2012 - Clients	5 641 924,88	24 590 216,21	167 034,34	30 065 106,75

Classe 5 Comptes financiers

	Balance d'entrée	Débit	Crédit	Balance de sortie
50 Equivalents de trésorerie	29 268 110,54	1 768 556 329,00	1 771 161 873,13	26 662 566,41
51 Banques, établissements financiers et assimilés	114 412 332 813,75	10 294 280 806 169,60	10 290 813 280 742,20	117 879 858 241,13
53 Caisse	38 470 023,21	613 779 774,16	613 531 535,96	38 718 261,41
54 Régies et assimilées et comptes rattachés	109 161 194,17	32 348 387 301,94	32 382 092 439,92	75 456 056,19
55 Comptes de dépôts des budgets annexes et autres services non personnalisés de l'Etat	-1 194 613 015,20	3 558 517 865,79	3 632 742 142,55	-1 268 837 291,96
56 Chèques Trésor émis	-206 545 869,13	1 831 096 573,51	1 828 224 699,72	-203 673 995,34
58 Mouvements entre comptes financiers	-4 307 467,78	11 417 188 798,07	11 444 321 930,90	-31 440 600,61
59 Provisions pour dépréciation des comptes financiers	-18 864,24	3 261,15	48 776,29	-64 379,38
TOTAL DE LA CLASSE 5	113 183 746 925,32	10 345 818 336 073,20	10 342 485 404 140,70	116 516 678 857,85

Libellé des comptes	Balance d'entrée	Débit	Crédit	Balance de sortie
50 Equivalents de trésorerie	29 268 110,54	1 768 556 329,00	1 771 161 873,13	26 662 566,41
5010000000 - Valeurs mobilières de placement	28 555 859,49	1 768 556 329,00	1 770 449 622,08	26 662 566,41
5080000000 - Intérêts courus sur valeurs mobilières de placement	712 251,05	0,00	712 251,05	0,00

Libellé des comptes	Balance d'entrée	Débit	Crédit	Balance de sortie
51 Banques, établissements financiers et assimilés	114 412 332 813,75	10 294 280 806 169,60	10 290 813 280 742,20	117 879 858 241,13
511 Valeurs à l'encaissement sur les comptes d'opérations du Trésor	453 639 421,86	2 085 435 007 196,30	2 085 510 179 248,50	378 467 369,66
5112 Valeurs à l'encaissement sur les comptes d'opérations du Trésor à la BDF	444 448 536,93	2 075 285 392 761,35	2 075 365 101 631,49	364 739 666,79
51121 Comptes d'opérations des comptables centralisateurs	145 839 473,55	1 501 269 424 095,51	1 501 302 500 977,62	112 762 591,44
5112110000 - Chèques à l'encaissement	78 912 025,41	13 881 306 533,88	13 886 742 999,30	73 475 559,99
5112120000 - Cartes bancaires à l'encaissement	333 733,91	780 185 551,63	779 950 878,42	568 407,12
5112130000 - Avis de prélèvement/TIP à l'encaissement	62 943 622,95	213 951 572 618,34	213 980 758 954,83	33 757 286,46
5112140000 - Virements bancaires à l'encaissement	0,00	1 272 463 481 231,38	1 272 463 481 231,38	0,00
5112150000 - Effets à l'encaissement	3 650 091,28	192 878 160,28	191 566 913,69	4 961 337,87
5112200000 - Comptes d'opérations des comptables non centralisateurs	7 139 778,14	35 501,76	35 501,76	7 139 778,14
5112300000 - Valeurs à l'encaissement sur les comptes BdF des postes comptables non centralisateurs (PNC)	249 090 212,47	503 882 625 143,14	503 912 319 656,81	219 395 698,80
5112400000 - Valeurs à l'encaissement sur les comptes BdF des comptables des Douanes	42 379 072,77	70 133 308 020,94	70 150 245 495,30	25 441 598,41
5114 Valeur à l'encaissement sur les comptes d'opérations ou courants du Trésor dans les banques et instituts d'émission d'outer-mer	9 555 054,78	1 963 513 326,91	1 959 037 406,05	14 030 975,64
51142 Valeurs à l'encaissement sur le compte courant du Trésor à l'IEOM	9 555 054,78	1 963 513 326,91	1 959 037 406,05	14 030 975,64
511421 Comptes d'opérations des comptables centralisateurs	101 341,32	896 661 867,54	896 669 493,81	93 715,05
5114211000 - Chèques à l'encaissement	101 341,32	896 661 867,54	896 669 493,81	93 715,05
5114250000 - Chèques à l'encaissement des comptables non centralisateurs	9 453 713,46	1 066 851 459,37	1 062 367 912,24	13 937 260,59
5116000000 - Valeurs à l'encaissement sur les comptes bancaires à l'étranger	4 551,42	10 513 450,23	10 514 786,55	3 215,10
5117 Valeurs à l'encaissement sur le compte courant du Trésor en devises à la Banque de France	0,00	3 255 571 041,00	3 255 571 041,00	0,00
5117100000 - Valeur à l'encaissement en dollars	0,00	3 129 137 373,52	3 129 137 373,52	0,00
5117300000 - Valeur à l'encaissement en franc suisse	0,00	126 433 667,48	126 433 667,48	0,00
5118000000 - Valeurs à l'encaissement sur les autres comptes bancaires	-368 721,27	4 920 016 616,81	4 919 954 383,41	-306 487,87
512 Banque de France - Euros	112 087 200 976,87	8 149 404 020 797,44	8 146 076 238 036,64	115 414 983 737,67
5120000000 - Compte courant du Trésor à la banque de France	115 174 086 029,98	534 215 939 510,55	530 916 421 307,45	118 473 604 233,08
5121 Comptes d'opérations du Trésor à la banque de France	0,00	2 985 737 357 877,90	2 985 737 357 877,90	0,00
5121100000 - Comptes d'opérations des comptables centralisateurs	0,00	2 156 831 355 187,12	2 156 831 355 187,12	0,00
5121600000 - Comptes d'opérations des comptables non centralisateurs	0,00	828 906 002 690,78	828 906 002 690,78	0,00
5123000000 - Opérations en cours d'exécution issues du système de règlement-livraison des titres d'EUROCLEAR	0,00	1 128 144 328 222,59	1 128 144 328 222,59	0,00
5124 Compte d'opérations du Trésor à la Banque de France – Discordances	-137 354,58	1 582 142 213,68	1 582 414 014,01	-409 154,91
5124100000 - Banque de France - Discordances - PSCD	-137 354,58	1 582 142 213,68	1 582 414 014,01	-409 154,91
5126 Moyens de paiement en cours de décaissement	-3 053 315 085,06	3 128 274 538 152,04	3 128 075 376 118,70	-2 854 153 051,72
5126100000 - EIC retour	1 685 445,75	4 549 051 485,18	4 556 848 774,89	-6 111 843,96
51264 Virements bancaires en cours de décaissement	-3 055 000 530,81	3 123 725 486 666,86	3 123 518 527 343,81	-2 848 041 207,76
5126410000 - Comptes d'opérations des comptables centralisateurs	-733 995 078,03	2 623 432 741 031,08	2 623 225 506 934,37	-526 760 981,32
5126420000 - Comptes d'opérations des comptables non centralisateurs	-16 194 723,87	6 137 143,77	6 137 143,77	-16 194 723,87
5126430000 - Moyens de paiement en cours de décaissement sur les comptes BdF des postes comptables non centralisateurs (PNC)	-2 304 584 041,43	496 281 139 984,21	496 281 592 661,42	-2 305 036 718,64
5126440000 - Comptes d'opérations des comptables centralisateurs virements hors SEPA	-226 687,48	4 005 468 507,80	4 005 290 604,25	-48 783,93
5127 Opérations à régulariser sur les comptes d'opérations des comptables	-47 751,27	203 852 054,83	203 877 590,00	-73 286,44
51271 EIC retour - Opérations connexes émises	-1 939,00	33 177 759,61	33 170 528,35	5 292,26
5127110000 - Opérations débitrices	0,00	32 859 448,17	32 854 155,91	5 292,26
5127190000 - Opérations créditrices	-1 939,00	318 311,44	316 372,44	0,00
51272 EIC retour - Opérations connexes reçues	81,00	4 199 911,66	4 205 304,06	-5 311,40

Libellé des comptes	Balance d'entrée	Débit	Crédit	Balance de sortie
5127210000 - Opérations débitrices	0,00	3 377 140,87	3 377 105,87	35,00
5127290000 - Opérations créditrices	81,00	822 770,79	828 198,19	-5 346,40
51278 Autres opérations à régulariser sur les comptes d'opérations des comptables	-45 893,27	166 474 383,56	166 501 757,59	-73 267,30
5127810000 - Opérations débitrices	5 700,53	21 718,24	25 140,10	2 278,67
5127890000 - Opérations créditrices	-51 593,80	166 452 665,32	166 476 617,49	-75 545,97
5128000000 - Opérations diverses	-1 525,71	3 322 637 623,38	3 322 637 943,38	-1 845,71
5129 CADRAN - Opérations à imputer	-33 383 336,49	367 923 225 142,47	368 093 824 962,61	-203 983 156,63
5129100000 - Opérations débitrices	22 568,63	30 090 336 885,55	30 089 091 292,79	1 268 161,39
5129500000 - Opérations créditrices	-33 405 905,12	337 832 888 256,92	338 004 733 669,82	-205 251 318,02
513 Comptes courants postaux	296 664,12	1 306 613 413,37	1 300 476 558,99	6 433 518,50
5131000000 - Compte courant postal d'ajustement	-13 428 874,66	52 935 362,88	35 703 266,07	3 803 222,15
5132 Comptes courants postaux - Approvisionnement/dégagement	13 725 538,78	1 253 678 050,49	1 264 773 292,92	2 630 296,35
5132100000 - CCP - A/D - Avis de débits attendus	9 715,32	771 636 337,18	773 332 742,54	-1 686 690,04
5132200000 - CCP - A/D - Avis de crédits attendus	230 518,09	82 277 412,39	82 483 082,54	24 847,94
5132300000 - CCP - Approvisionnement/dégagement	13 505 315,45	399 092 978,36	408 319 916,36	4 278 377,45
5132800000 - CCP A/D DISCORDANCES	-20 010,08	671 322,56	637 551,48	13 761,00
514 Instituts et banques d'émission d'outre-mer	23 185 243,08	34 139 342 423,37	34 164 697 618,06	-2 169 951,61
5142 IEOM	-15 509 839,25	33 893 788 844,49	33 902 919 131,77	-24 640 126,53
5142000000 - Institut d'Emission d'Outre Mer (IEOM) - Compte de Nivellement	0,00	11 486 283 016,51	11 486 283 016,51	0,00
51421 Compte courant du Trésor à l'IEOM	0,00	10 985 656 332,61	10 985 656 332,66	-0,05
5142110000 - Comptes d'opérations des comptables autres que les comptables non centralisateurs du Trésor	0,00	4 674 720 191,58	4 674 720 191,63	-0,05
5142150000 - Comptes d'opérations des comptables non centralisateurs	0,00	6 310 936 141,03	6 310 936 141,03	0,00
51426 Moyens de paiement en cours de décaissement	-15 509 839,25	11 421 849 495,37	11 430 979 782,60	-24 640 126,48
5142610000 - Comptes d'opérations des comptables centralisateurs	-6 252 466,42	5 196 929 788,26	5 193 165 136,51	-2 487 814,67
5142650000 - Comptes d'opérations des comptables non centralisateurs	-9 257 372,83	6 224 919 707,11	6 237 814 646,09	-22 152 311,81
5143 Compte courant au service des postes dans les collectivités d'outre-mer et les collectivités à statut particulier	38 695 082,33	245 553 578,88	261 778 486,29	22 470 174,92
5143100000 - Compte courant au service des postes des comptables autres que les comptables non centralisateurs du Trésor	680 083,15	93 657 205,85	94 184 659,36	152 629,64
5143500000 - Compte courant au service des postes des comptables non centralisateurs	38 014 999,18	151 896 373,03	167 593 826,93	22 317 545,28
516 Banques à l'étranger	165 146 430,76	3 932 923 724,71	3 857 110 170,89	240 959 984,58
5161 Compte bancaires et postaux des comptables principaux et des agents comptables	78 776 273,31	904 356 837,40	898 989 627,28	84 143 483,43
51612 Compte bancaire des comptables principaux du Trésor et des agents comptables	78 776 273,31	904 356 837,40	898 989 627,28	84 143 483,43
5161210000 - Compte bancaire des comptables principaux du Trésor	31 200 532,16	672 212 604,52	678 336 949,72	25 076 186,96
516122 Compte bancaire des entités autonomes	47 575 741,15	232 144 232,88	220 652 677,56	59 067 296,47
5161221000 - Compte bancaire des entités autonomes - Monnaie locale	41 029 554,75	184 531 977,34	173 923 804,08	51 637 728,01
5161222000 - Compte bancaire des entités autonomes - Euros	5 662 376,16	40 222 105,21	39 585 008,04	6 299 473,33
5161223000 - Compte bancaire des entités autonomes - Devise tierce	883 810,24	7 390 150,33	7 143 865,44	1 130 095,13
5162000000 - Comptes bancaires et postaux des régisseurs auprès des postes diplomatiques ou consulaires	62 823 825,53	934 920 707,41	847 104 864,59	150 639 668,35
5164000000 - Mouvements de fonds avec les régies diplomatiques et consulaires	16 605 997,74	799 494 318,52	815 603 929,30	496 386,96
5164300000 - Mouvements de fonds internes des régies diplomatiques et consulaires	0,00	6 795 453,66	6 795 453,66	0,00
5168000000 - Autres comptes bancaires à l'étranger	8 193 038,74	28 642 823,20	30 364 171,13	6 471 690,81
5169000000 - Moyens de paiement en cours de décaissement	-1 252 704,56	1 258 713 584,52	1 258 252 124,93	-791 244,97
517 Banque de France – Devises	-17 626,13	4 750 647 037,85	4 750 629 411,72	0,00
5171000000 - Banque de France – Dollars	-17 626,13	1 520 343 929,63	1 520 326 303,50	0,00
5173000000 - Banque de France – Franc suisse	0,00	63 216 833,74	63 216 833,74	0,00

Libellé des comptes	Balance d'entrée	Débit	Crédit	Balance de sortie
5179 Moyens de paiement en cours de décaissement	0,00	3 167 086 274,48	3 167 086 274,48	0,00
5179100000 - Moyens de paiement en cours de décaissement – Dollars	0,00	3 040 652 607,00	3 040 652 607,00	0,00
5179300000 - Moyens de paiement en cours de décaissement – Franc suisse	0,00	126 433 667,48	126 433 667,48	0,00
518 Autres banques, organismes assimilés et comptes rattachés	1 682 881 703,19	15 312 251 576,57	15 153 949 697,43	1 841 183 582,33
5181000000 - Comptes bancaires	1 734 044 983,13	12 899 705 990,41	12 744 102 759,74	1 889 648 213,80
5182000000 - Crédit foncier – Compte de fonctionnement	-1 161 351,22	1 161 351,22	0,00	0,00
5188000000 - Intérêts courus sur comptes bancaires	-49 815 071,19	49 888 933,77	48 401 190,15	-48 327 327,57
5189000000 - Moyens de paiement en cours de décaissement	-186 857,53	2 361 495 301,17	2 361 445 747,54	-137 303,90

Libellé des comptes	Balance d'entrée	Débit	Crédit	Balance de sortie
53 Caisse	38 470 023,21	613 779 774,16	613 531 535,96	38 718 261,41
531 Caisse en euros	33 653 557,75	466 786 324,86	474 074 904,86	26 364 977,75
5311000000 - Caisse en euros des comptables du Trésor centralisateurs	2 270 886,83	122 144 032,86	122 842 407,25	1 572 512,44
5315000000 - Caisse en euros des comptables non centralisateurs	13 063 868,63	272 571 107,46	278 301 640,30	7 333 335,79
5316000000 - Caisse en euros des comptables des administrations financières	17 061 917,84	64 235 631,90	65 604 212,33	15 693 337,41
5317000000 - Caisse en euros des entités autonomes	1 256 884,45	7 835 552,64	7 326 644,98	1 765 792,11
532 Caisse en monnaies étrangères	4 819 665,43	146 544 528,99	138 996 592,42	12 367 602,00
5321 Caisse en monnaies étrangères des comptables du Trésor à l'étranger	4 374 402,84	116 108 016,22	108 883 850,70	11 598 568,36
53211 Comptables du Trésor et des agents comptables	287 523,45	7 559 653,74	5 238 874,52	2 608 302,67
5321110000 - Caisse des comptables du Trésor	35 565,55	46 256,48	81 822,03	0,00
532112 Caisse des entités autonomes	251 957,90	7 513 397,26	5 157 052,49	2 608 302,67
5321121000 - Caisse des entités autonomes - Monnaies locales	232 577,41	6 954 233,33	4 597 330,26	2 589 480,48
5321122000 - Caisse des entités autonomes - Devises tierces	19 380,49	559 163,93	559 722,23	18 822,19
5321500000 - Régisseurs auprès des postes diplomatiques ou consulaires	4 086 879,39	108 548 362,48	103 644 976,18	8 990 265,69
5323000000 - Caisse en monnaies étrangères des états de la zone franc	0,00	93 066,41	92 966,41	100,00
5324 Caisse en monnaies étrangères des collectivités d'Outre-mer et collectivités à statut particulier	445 262,59	30 343 446,36	30 019 775,31	768 933,64
5324100000 - Comptables autres que les comptables non centralisateurs	208 548,65	17 775 103,02	17 601 304,62	382 347,05
5324500000 - Comptables non centralisateurs	236 713,94	12 568 343,34	12 418 470,69	386 586,59
5390000000 - Bons de caisse émis	-3 199,97	448 920,31	460 038,68	-14 318,34

Libellé des comptes	Balance d'entrée	Débit	Crédit	Balance de sortie
54 Régies et assimilées et comptes rattachés	109 161 194,17	32 348 387 301,94	32 382 092 439,92	75 456 056,19
541 Avances	210 413 050,44	1 559 388 184,98	1 586 054 784,43	183 746 450,99
5411000000 - Avances pour dépenses en euros	69 040 413,35	5 548 737,34	17 915 745,27	56 673 405,42
5412000000 - Avances pour dépenses en monnaies étrangères	1 781 548,68	37 916 008,73	37 370 707,79	2 326 849,62
5413000000 - Avances pour fonds de caisse en euros	21 869,22	13 631 917,69	13 633 069,69	20 717,22
5414000000 - Avances pour fonds de caisse en monnaies étrangères	101 157,49	49 143 595,48	49 173 530,92	71 222,05
5415 Avances pour octroi de prêts	96 823 502,67	1 122 076 089,49	1 127 630 363,50	91 269 228,66
5415100000 - Avances pour octroi de prêts aux états étrangers	18 336 901,67	426 631 360,49	410 104 686,50	34 863 575,66
5415200000 - Avances pour octroi de prêts du FDES	19 183 500,00	590 000 000,00	588 708 448,00	20 475 052,00
5415300000 - Avances pour octroi de prêts pour le lancement de matériels aéronautiques ou d'armement complexes	0,00	5 444 729,00	5 444 729,00	0,00
5415400000 - Avance pour l'octroi de prêts aux entreprises fragilisées par la crise sanitaire du COVID-19 (CCF 877)	59 303 101,00	100 000 000,00	123 372 500,00	35 930 601,00
5416000000 - Avances consulaires	1 330 370,30	25 236 780,76	23 817 993,66	2 749 157,40
5417000000 - Avances sur comptes nominatifs des détenus	41 357 926,70	15 708 487,62	10 179 849,89	46 886 564,43
5417100000 - Avances sur comptes nominatifs des élèves des lycées de la Défense	1 215 990,28	743 535,22	674 057,55	1 285 467,95
5418000000 - Autres avances	-1 259 728,25	289 383 032,65	305 659 466,16	-17 536 161,76
542 Comptes de dépôts des régisseurs	-484 176 869,99	1 288 660 421,43	1 330 118 709,28	-525 635 157,84
5421000000 - Préfectures et sous-préfectures	-321 561,22	1 262 478,77	1 312 437,22	-371 519,67
5422000000 - Greffes des tribunaux et des cours	-364 642 415,49	497 372 245,06	536 103 850,66	-403 374 021,09
5423000000 - Établissements pénitentiaires – Fonds publics	-57 562,43	64 431,57	101 791,08	-94 921,94
5424000000 - Établissements pénitentiaires – Fonds privés des détenus	-48 251 494,16	213 723 599,25	218 796 316,93	-53 324 211,84
5425000000 - Compte de dépôts de fonds des régies des comptes nominatifs de la Défense – Fonds privés des lycéens	-1 184 567,17	1 274 020,30	1 288 429,77	-1 198 976,64
5428000000 - Autres	-69 719 269,52	574 963 646,48	572 515 883,62	-67 271 506,66
543 Fonds d'avance	162 407 788,54	14 509 914 132,16	14 507 642 879,29	164 679 041,41
5431 Procédures dérogatoires – Avances de trésorerie	162 407 788,54	14 509 914 132,16	14 507 642 879,29	164 679 041,41
5431100000 - Avance de trésorerie – Opérations (ATO)	52 212 300,00	132 885 675,81	118 952 475,81	66 145 500,00
5431200000 - Avance de trésorerie – Soldes (ATS)	55 280 788,54	13 974 559 988,43	13 972 634 735,56	57 206 041,41
5431300000 - Avance de trésorerie – Activité des forces (ATAF)	27 127 000,00	399 856 667,92	399 510 667,92	27 473 000,00
5431400000 - Réserve de trésorerie	27 787 700,00	2 611 800,00	16 545 000,00	13 854 500,00
5460000000 - Comptes de dépôts des services assimilés à des régies	-145 368 065,44	14 521 520 093,12	14 518 504 467,06	-142 352 439,38
548 Opérations de régularisation et comptes rattachés	365 885 290,62	468 904 470,25	439 771 599,86	395 018 161,01
5481 Opérations de régularisation – Régisseurs d'avances – Avances à reconstituer sur l'exercice suivant	-8 052 638,55	8 159 676,60	8 231 944,33	-8 124 906,28
5481100000 - Avances pour dépenses en euros	-8 036 199,83	8 143 237,88	8 101 799,91	-7 994 761,86
5481200000 - Avances pour dépenses en monnaies étrangères	-16 438,72	16 438,72	130 144,42	-130 144,42
5482000000 - Opérations de régularisation – Régisseurs de recettes – Produits non encore versés	12 250 213,49	7 691 599,20	12 279 316,77	7 662 495,92
5483 Procédures dérogatoires – Avances à régulariser	-7 842 685,09	7 842 685,09	6 223 937,99	-6 223 937,99
5483100000 - Fonds d'avances solde - Avances à régulariser	-544 708,04	544 708,04	480 564,37	-480 564,37
5483200000 - Fonds d'avances activité des forces - Avances à régulariser	-3 769 474,65	3 769 474,65	3 800 253,65	-3 800 253,65
5483300000 - Fonds d'avances opérations – Avances à régulariser	-3 528 502,40	3 528 502,40	1 943 119,97	-1 943 119,97
5484100000 - Procédures dérogatoires - Opérations de régularisation - Produits non encore versés	23 779 928,67	22 440 686,59	23 779 928,67	22 440 686,59
5484200000 - Procédures dérogatoires - Opérations de régularisation - Fonds en attente de reversement à des tiers	195 056,61	308 801,68	195 056,61	308 801,68
5488000000 - Régies et assimilés – Diverses opérations de régularisation	345 555 415,49	422 461 021,09	389 061 415,49	378 955 021,09

Libellé des comptes	Balance d'entrée	Débit	Crédit	Balance de sortie
55 Comptes de dépôts des budgets annexes et autres services non personnalisés de l'Etat	-1 194 613 015,20	3 558 517 865,79	3 632 742 142,55	-1 268 837 291,96
5510000000 - Contrôle et exploitation aériens	-463 652 987,71	2 827 956 405,30	2 839 215 491,56	-474 912 073,97
552 Comptes de dépôts des intermédiaires financiers – CBCM MEIE	0,00	634 409 138,93	634 409 138,93	0,00
5521 Natixis	0,00	534 409 138,93	534 409 138,93	0,00
5521100000 - Natixis – Prêts aux états étrangers	0,00	221 599 861,93	221 599 861,93	0,00
5521200000 - Natixis – Prêts du FDES	0,00	285 000 000,00	285 000 000,00	0,00
5521300000 - Natixis – FASEP	0,00	25 086 912,50	25 086 912,50	0,00
5521400000 - Compte de dépôts des intermédiaires financiers - Natixis - prêts pour le lancement de matériels aéronautiques ou d'armement complexes	0,00	2 722 364,50	2 722 364,50	0,00
5523000000 - BPIFrance Financement (ex CEPME, BDPME, OSEO)	0,00	100 000 000,00	100 000 000,00	0,00
5570000000 - Publications officielles et information administrative – Documentation française	-675 650 443,52	9 502 566,10	74 075 570,44	-740 223 447,86
558 Autres services non personnalisés de l'État	-55 309 583,97	86 649 755,46	85 041 941,62	-53 701 770,13
5582 Établissements publics à l'étranger	-55 309 583,97	86 649 755,46	85 041 941,62	-53 701 770,13
55821 Établissements publics à l'étranger - Compte de dépôt	-55 309 583,97	86 649 755,46	85 041 941,62	-53 701 770,13
5582110000 - DIRECTION SPÉCIALISÉE DES FINANCES PUBLIQUES POUR L'ETRANGER - DSFIPE	-55 309 583,97	86 649 755,46	85 041 941,62	-53 701 770,13

Libellé des comptes	Balance d'entrée	Débit	Crédit	Balance de sortie
56 Chèques Trésor émis	-206 545 869,13	1 831 096 573,51	1 828 224 699,72	-203 673 995,34
5600000000 - Chèques Trésor émis	-206 545 869,13	1 831 096 573,51	1 828 224 699,72	-203 673 995,34

Libellé des comptes	Balance d'entrée	Débit	Crédit	Balance de sortie
58 Mouvements entre comptes financiers	-4 307 467,78	11 417 188 798,07	11 444 321 930,90	-31 440 600,61
5810000000 - Approvisionnements de la caisse	-2 961,00	79 570 128,45	79 679 045,11	-111 877,66
5820000000 - Dégagements de la caisse	23 872 641,96	760 314 483,74	760 772 143,44	23 414 982,26
5830000000 - Mouvements de fonds entre les comptes des postes et télécommunications et les comptes du Trésor d'outre-mer	0,00	1 579 690 757,54	1 579 690 757,54	0,00
5841000000 - Restructurations - Changement applicatif - Débit	1 361 871,57	3 992 239 147,09	3 991 490 029,41	2 110 989,25
5842000000 - Restructurations - Changement applicatif - Crédit	-29 559 300,49	3 440 476 928,55	3 467 853 142,92	-56 935 514,86
5850000000 - Mouvements de fonds entre les comptes de la DGFIP	20 280,18	1 564 897 352,70	1 564 836 812,48	80 820,40

Libellé des comptes	Balance d'entrée	Débit	Crédit	Balance de sortie
59 Provisions pour dépréciation des comptes financiers	-18 864,24	3 261,15	48 776,29	-64 379,38
5900000000 - Dépréciations des valeurs mobilières de placement	-18 864,24	3 261,15	48 776,29	-64 379,38

Classe 6 Comptes de charges

	Balance d'entrée	Débit	Crédit	Balance de sortie
60 Achats	0,00	48 363 845 894,53	42 490 273 465,42	5 873 572 429,11
61 Autres charges externes	0,00	22 976 147 068,38	2 483 327 084,22	20 492 819 984,16
62 Autres charges de gestion ordinaire	0,00	19 356 146 158,54	10 214 018 200,03	9 142 127 958,51
63 Subventions pour charges de service public	0,00	37 067 163 351,50	902 651 642,96	36 164 511 708,54
64 Charges de personnel	0,00	200 598 578 547,66	49 787 166 993,52	150 811 411 554,14
65 Charges d'intervention	0,00	344 978 465 608,28	97 493 899 763,93	247 484 565 844,35
66 Charges financières	0,00	157 407 535 231,38	109 739 285 591,78	47 668 249 639,60
68 Dotations aux amortissements, aux provisions et aux dépréciations	0,00	116 032 188 959,54	4 745 071 272,50	111 287 117 687,04
TOTAL DE LA CLASSE 6	0,00	946 780 070 819,81	317 855 694 014,36	628 924 376 805,45

Libellé des comptes	Balance d'entrée	Débit	Crédit	Balance de sortie
60 Achats	0,00	48 363 845 894,53	42 490 273 465,42	5 873 572 429,11
602 Achats stockés : autres approvisionnements	0,00	2 105 248 905,06	94 884 897,02	2 010 364 008,04
6022 Achats stockés : matières et fournitures consommables	0,00	814 494 222,15	33 646 247,05	780 847 975,10
6022100000 - Achats stockés : carburants combustibles, lubrifiants, huiles et autres produits énergétiques	0,00	239 924 740,57	13 820 739,25	226 104 001,32
6022200000 - Achats stockés : vaccins et autres produits pharmaceutiques et de laboratoire	0,00	52 970 546,34	7 437 522,63	45 533 023,71
6022300000 - Achats stockés : vêtements, uniformes et équipements individuels	0,00	178 375 842,42	5 987 189,25	172 388 653,17
6022400000 - Achats stockés : subsistances et rations alimentaires	0,00	24 195 387,68	2 261 482,88	21 933 904,80
6022800000 - Achats stockés : autres matières et fournitures consommables	0,00	319 027 705,14	4 139 313,04	314 888 392,10
6023000000 - Achats stockés : pièces de rechange et accessoires pour matériels techniques et de transport	0,00	69 370 257,25	811 356,34	68 558 900,91
6024 Achats stockés : pièces de rechange et accessoires pour matériels militaires	0,00	603 125 055,83	15 820 581,56	587 304 474,27
6024100000 - Achats stockés : pièces de rechange et accessoires - Aéronefs, équipements d'environnement et servitude	0,00	477 919 360,80	13 792 856,47	464 126 504,33
6024800000 - Achats stockés : pièces de rechange et accessoires - Autres équipements militaires	0,00	125 205 695,03	2 027 725,09	123 177 969,94
6025 Achats stockés : flux décorrés - Ministères de la Défense	0,00	14 645 978,84	3 935 499,34	10 710 479,50
6025200000 - Achats stockés : mco global flux decorreles	0,00	388 200,00	0,00	388 200,00
6025500000 - Achats stockés : autres flux decorreles	0,00	10 758 290,84	3 935 499,34	6 822 791,50
6025600000 - Achats stockés : quotas d'émissions de gaz à effet de serre flux décorrés	0,00	3 499 488,00	0,00	3 499 488,00
6026000000 - Achats stockés : munitions missiles artifices	0,00	522 972 644,72	18 483 709,91	504 488 934,81
6028000000 - Achats stockés : stocks hors magasins	0,00	79 073 932,47	74 409,13	78 999 523,34
6029000000 - Opérations de couverture	0,00	1 566 813,80	22 113 093,69	-20 546 279,89
603 Variations de stocks	0,00	40 810 571 051,13	41 418 808 616,69	-608 237 565,56
6032 Variations de stocks d'autres approvisionnements	0,00	39 790 020 240,95	40 383 097 118,19	-593 076 877,24
6032200000 - Variations de stocks Matières et fournitures consommables	0,00	4 550 662 219,76	4 696 936 614,55	-146 274 394,79
6032300000 - Variations de stocks pièces de rechange et accessoires pour matériels techniques et de transport	0,00	597 035 803,81	640 114 768,52	-43 078 964,71
60324 Pièces de rechange et accessoires pour matériels militaires	0,00	18 613 418 047,01	18 868 674 647,63	-255 256 600,62
6032410000 - Variations de stocks pièces de rechange et accessoires militaires équipements	0,00	18 194 085 171,45	18 347 807 581,74	-153 722 410,29
6032480000 - Variations de stocks pièces de rechange et accessoires - Autres équipements militaires	0,00	419 332 875,56	520 867 065,89	-101 534 190,33
6032500000 - Variation de stocks de quotas d'émissions de gaz à effet de serre	0,00	1 750 788,00	4 495 464,00	-2 744 676,00
6032600000 - Variations de stocks munitions, missiles et artifices	0,00	16 027 153 382,37	16 172 875 623,49	-145 722 241,12
6033000000 - Variations de stocks différence de prix à DP	0,00	131 316,40	1 132 597,58	-1 001 281,18
6037000000 - Variations de stocks de marchandises	0,00	3 129 619,47	2 479 768,25	649 851,22
6038000000 - Variations de stocks stocks hors magasins	0,00	1 017 289 874,31	1 032 099 132,67	-14 809 258,36
6043000000 - SOUS-TRAITANCE INFORMATIQUE DILA	0,00	306,20	13,01	293,19
6046000000 - AUTRES SOUS-TRAITANCES DILA	0,00	5 942,80	0,11	5 942,69
606 Achats non stockés de matières et fournitures	0,00	5 341 635 917,59	872 726 264,13	4 468 909 653,46
6061 Matières premières et fournitures	0,00	300 562 545,25	15 660 723,41	284 901 821,84
6061100000 - Achats non stockés : minerais, minéraux et produits dérivés	0,00	22 536 760,52	1 427 202,86	21 109 557,66
6061200000 - Achats non stockés : subsistances et rations alimentaires	0,00	278 025 784,73	14 233 520,55	263 792 264,18
6062 Matières et fournitures consommables	0,00	2 011 005 641,48	667 164 049,60	1 343 841 591,88
6062100000 - Achats non stockés : eau	0,00	115 434 249,00	27 049 783,42	88 384 465,58
6062200000 - Achats non stockés : électricité	0,00	494 527 409,42	41 801 988,26	452 725 421,16
6062300000 - Achats non stockés : gaz	0,00	184 559 294,43	42 279 969,96	142 279 324,47
6062400000 - Achats non stockés : fioul	0,00	47 489 113,31	6 096 822,52	41 392 290,79
6062500000 - Achats non stockés : carburants, huiles et lubrifiants	0,00	1 079 299 631,52	538 267 767,87	541 031 863,65
6062600000 - Achats non stockés : chauffage urbain et réseaux de climatisation	0,00	68 066 418,84	9 048 789,02	59 017 629,82
6062800000 - Achats non stockés : autres produits énergétiques	0,00	21 629 524,96	2 618 928,55	19 010 596,41

Libellé des comptes	Balance d'entrée	Débit	Crédit	Balance de sortie
6063 Produits chimiques, pharmaceutiques et matériel médical	0,00	245 629 835,05	16 985 717,77	228 644 117,28
6063100000 - Achats non stockés : produits chimiques et dérivés	0,00	67 644 877,27	5 781 921,42	61 862 955,85
6063200000 - Achats non stockés : produits pharmaceutiques	0,00	104 131 552,12	6 805 721,70	97 325 830,42
6063300000 - Achats non stockés : fournitures de matériel médical	0,00	73 853 405,66	4 398 074,65	69 455 331,01
6064000000 - Achats non stockés : habillement, cuirs et textiles	0,00	103 899 219,07	2 269 186,37	101 630 032,70
6065 Matériel technique, outillage et équipements	0,00	498 835 688,30	34 176 050,57	464 659 637,73
6065100000 - Achats non stockés : outillage	0,00	54 043 026,37	2 154 425,74	51 888 600,63
6065200000 - Achats non stockés : matériel de voirie	0,00	32 356 716,88	1 000 057,13	31 356 659,75
6065300000 - Achats non stockés : équipement électrique	0,00	65 811 798,79	3 983 106,22	61 828 692,57
6065400000 - Ans matériels divers y compris quincaillerie	0,00	82 071 669,26	4 217 909,04	77 853 760,22
6065500000 - Achats non stockés : matériel de sécurité	0,00	24 458 133,60	730 182,76	23 727 950,84
6065600000 - Achats non stockés : matériels techniques	0,00	88 497 899,68	4 916 461,48	83 581 438,20
6065700000 - Achats non stockés : pièces de rechange et accessoires, pièces détachées	0,00	128 695 571,79	16 598 275,54	112 097 296,25
6065800000 - Achats non stockés : petits équipements y compris roulants	0,00	22 900 871,93	575 632,66	22 325 239,27
6066 Matériels informatiques et de télécommunication, mobiliers et fournitures de bureau	0,00	1 025 506 148,64	42 555 249,84	982 950 898,80
60661 Matériels informatiques	0,00	694 255 457,23	29 663 490,54	664 591 966,69
6066110000 - Achats non stockés : postes de travail	0,00	280 660 830,98	14 649 407,48	266 011 423,50
6066120000 - Achats non stockés : serveurs	0,00	38 359 510,63	770 792,02	37 588 718,61
6066130000 - Achats non stockés : grands systèmes	0,00	3 984 855,70	45 463,37	3 939 392,33
6066140000 - Achats non stockés : matériel audiovisuel	0,00	53 256 227,81	1 946 094,45	51 310 133,36
6066180000 - Achats non stockés : autres matériels informatiques et de télécommunication	0,00	317 994 032,11	12 251 733,22	305 742 298,89
60662 Solutions d'impression	0,00	3 294 859,36	87 496,02	3 207 363,34
6066210000 - Achats non stockés : imprimantes	0,00	2 421 458,72	69 028,61	2 352 430,11
6066220000 - Achats non stockés : copieurs	0,00	873 400,64	18 467,41	854 933,23
60663 Matériels de télécommunication	0,00	66 924 372,25	2 345 119,77	64 579 252,48
6066310000 - Achats non stockés : achat de téléphone mobile	0,00	31 599 903,44	1 009 430,19	30 590 473,25
6066320000 - Achats non stockés : téléphone fixe	0,00	35 324 468,81	1 335 689,58	33 988 779,23
6066400000 - Achats non stockés : matériel courrier	0,00	797 470,93	247 715,83	549 755,10
6066500000 - Achats non stockés : mobiliers	0,00	145 446 024,47	5 162 575,09	140 283 449,38
6066510000 - Achats non stockés divers mobiliers PPP Balard	0,00	3 883 317,79	0,02	3 883 317,77
60666 Fournitures de bureau	0,00	106 770 333,19	4 858 528,11	101 911 805,08
6066610000 - Achats non stockés : fournitures de bureau	0,00	48 668 794,32	1 806 674,64	46 862 119,68
6066620000 - Achats non stockés : papier et dérivés	0,00	30 016 559,91	1 710 650,37	28 305 909,54
6066630000 - Achats non stockés : consommables informatiques	0,00	28 084 978,96	1 341 203,10	26 743 775,86
6066700000 - Achats non stockés : cycles	0,00	4 134 313,42	190 324,46	3 943 988,96
6067 Matériel militaire et de sécurité civile	0,00	918 306 330,18	86 366 693,65	831 939 636,53
6067100000 - Achats non stockés : munitions missiles et artifices	0,00	26 951 353,56	1 092 882,45	25 858 471,11
6067200000 - Achats non stockés : équipement individuel	0,00	617 724 798,95	53 707 461,96	564 017 336,99
6067300000 - Achats non stockés : matériel de défense et sécurité	0,00	254 607 463,06	31 333 936,50	223 273 526,56
6067400000 - Achats non stockés : matériel de maintien de l'ordre	0,00	19 022 714,61	232 412,74	18 790 301,87
6068 Autres achats non stockés	0,00	237 890 509,62	7 548 592,92	230 341 916,70
6068100000 - Achats non stockés : imprimés et brochures	0,00	193 796,06	6 026,25	187 769,81
6068200000 - Achats non stockés : électroménager	0,00	12 501 460,39	575 164,74	11 926 295,65
6068300000 - Achats non stockés : droguerie	0,00	1 540 620,22	111 627,92	1 428 992,30
6068400000 - Achats non stockés : médailles	0,00	3 474 037,55	91 951,02	3 382 086,53
6068800000 - Achats non stockés : fournitures diverses	0,00	220 180 595,40	6 763 822,99	213 416 772,41
6070000000 - Achats de marchandises stockées	0,00	1 119 349,83	72 746,07	1 046 603,76

Libellé des comptes	Balance d'entrée	Débit	Crédit	Balance de sortie
608 Annulation reversement	0,00	3 636 404,24	222 293,40	3 414 110,84
6088800000 - Annulation reversement achat années antérieures	0,00	1 859 083,24	22 873,70	1 836 209,54
6088810000 - Annulation reversement charges externes années antérieures	0,00	1 440 124,17	158 055,94	1 282 068,23
6088820000 - Annulation reversement gestion ordinaire années antérieures	0,00	69 338,82	22 648,94	46 689,88
6088830000 - Annulation reversement charges service public années antérieures	0,00	105 412,36	17 041,42	88 370,94
6088850000 - Annulation reversement charges d'intervention années antérieures	0,00	162 445,65	1 673,40	160 772,25
609 Rabais, remises et ristournes obtenus sur achats et reversements de fonds	0,00	101 628 017,68	103 558 634,99	-1 930 617,31
6099910000 - Reversement dépenses de fonctionnement achats	0,00	101 628 017,68	103 558 634,99	-1 930 617,31

Libellé des comptes	Balance d'entrée	Débit	Crédit	Balance de sortie
61 Autres charges externes	0,00	22 976 147 068,38	2 483 327 084,22	20 492 819 984,16
611 Services extérieurs	0,00	15 050 714 233,56	1 454 790 141,09	13 595 924 092,47
6111 Contrats de sous-traitance de services informatiques	0,00	1 358 399 180,78	76 794 873,80	1 281 604 306,98
6111100000 - Contrats de sous-traitance de services (y compris MOE)	0,00	990 931 338,07	63 789 885,76	927 141 452,31
6111200000 - Contrats de sous-traitance assistance maîtrise d'ouvrage services	0,00	367 467 842,71	13 004 988,04	354 462 854,67
6112 Redevances - Contrat de location-financement	0,00	111 190 934,09	110 696 535,54	494 398,55
6112100000 - Redevances - Contrat de location-financement et assimilés - Immobilier	0,00	72 885 492,58	73 210 879,41	-325 386,83
6112600000 - Redevances - Contrat de location-financement et assimilés - Matériels techniques	0,00	1 213 064,18	418 459,05	794 605,13
6112700000 - Redevances - Contrat de location-financement et assimilés - Matériels militaires	0,00	36 849 952,49	36 849 752,59	199,90
6112800000 - Redevances - Contrat de location-financement et assimilés - Autres immobilisations corporelles	0,00	242 424,84	217 444,49	24 980,35
6113 Locations, charges locatives et de copropriété	0,00	2 160 885 429,54	143 337 697,28	2 017 547 732,26
6113110000 - Locations de terrains, bâtiments, salles, logements et autres locations immobilières	0,00	1 301 529 732,86	51 034 994,92	1 250 494 737,94
6113120000 - Charges connexes à la location	0,00	511 770 529,22	42 239 781,06	469 530 748,16
6113130000 - Charges de copropriété	0,00	49 434 294,40	38 939 438,24	10 494 856,16
6113140000 - Loyers budgétaires	0,00	846 785,11	48 508,90	798 276,21
6113210000 - Locations de matériels techniques, militaires et mobiliers de bureaux	0,00	20 406 154,72	1 955 519,40	18 450 635,32
6113220000 - Locations de matériels informatiques et télécommunications	0,00	129 665 745,54	5 408 348,48	124 257 397,06
6113230000 - Locations de véhicules et autres matériels de transport	0,00	113 411 510,20	3 657 574,75	109 753 935,45
6113240000 - Location de petits équipements	0,00	580 809,27	30 156,00	550 653,27
6113300000 - Réservation de logements	0,00	33 239 868,22	23 375,53	33 216 492,69
6115 Entretien et réparations	0,00	8 849 569 100,95	1 011 303 252,28	7 838 265 848,67
6115110000 - Entretien des logiciels	0,00	223 997 422,62	12 709 832,36	211 287 590,26
6115120000 - Entretien des matériels informatiques	0,00	93 810 848,40	3 665 788,58	90 145 059,82
6115210000 - Entretien des terrains, bâtiments et constructions	0,00	872 280 663,86	72 397 457,96	799 883 205,90
6115220000 - Entretien ouvrages d'art et infrastructures	0,00	122 957 157,78	3 293 395,77	119 663 762,01
6115230000 - Entretien réparations de biens mobiliers et immobiliers	0,00	545 527 957,08	13 680 897,80	531 847 059,28
6115240000 - Entretien des espaces verts	0,00	78 314 070,26	3 435 002,39	74 879 067,87
6115310000 - Entretien aéronefs, satellites et engins spatiaux	0,00	3 420 721 760,39	797 303 126,44	2 623 418 633,95
6115320000 - Entretien sous-marins et navires de surface	0,00	1 161 088 817,23	40 102 315,99	1 120 986 501,24
6115330000 - Entretien véhicules et engins terrestres	0,00	464 739 757,89	2 572 107,10	462 167 650,79
6115380000 - Entretien autres équipements militaires	0,00	1 289 432 652,09	30 693 584,64	1 258 739 067,45
6115410000 - Entretien matériels de sécurité incendie	0,00	53 122 469,93	2 161 232,91	50 961 237,02
6115420000 - Entretien matériels de transport civil	0,00	99 657 264,31	4 893 715,87	94 763 548,44
6115430000 - Entretien matériels de reprographie	0,00	7 687 349,20	220 669,86	7 466 679,34
6115440000 - Entretien matériels de voirie et maritimes	0,00	111 346 587,10	3 200 396,42	108 146 190,68
6115450000 - Entretien des ascenseurs	0,00	21 989 571,80	873 608,56	21 115 963,24
6115460000 - Entretien des œuvres d'art et assimilés	0,00	5 524 622,97	73 128,00	5 451 494,97
6115470000 - Entretien matériel technique industriel et outillage	0,00	277 370 128,04	20 026 991,63	257 343 136,41
6116000000 - Primes d'assurance	0,00	18 136 577,03	1 528 290,39	16 608 286,64
6117 Etudes et recherche	0,00	1 320 562 527,95	36 257 041,59	1 284 305 486,36
6117100000 - Enquêtes générales	0,00	32 470 174,95	1 616 759,19	30 853 415,76
6117200000 - Etudes et recherches diverses	0,00	230 381 563,07	6 359 702,88	224 021 860,19
6117300000 - Etudes d'évaluation et d'impact	0,00	1 057 710 789,93	28 280 579,52	1 029 430 210,41
6118 Services extérieurs divers	0,00	1 231 970 483,22	74 872 450,21	1 157 098 033,01
6118100000 - Documentation générale et technique: livres, revues, abonnements	0,00	145 966 871,13	6 264 027,26	139 702 843,87
6118200000 - Restauration administrative	0,00	344 854 089,38	30 966 962,77	313 887 126,61
6118300000 - Transport de fonds et d'objets d'art	0,00	2 600 293,45	183 076,85	2 417 216,60

Libellé des comptes	Balance d'entrée	Débit	Crédit	Balance de sortie
6118410000 - Stages et formations informatiques	0,00	26 556 087,54	1 476 999,66	25 079 087,88
6118420000 - Stages et formations informatiques utilisateur	0,00	59 879,04	23 717,06	36 161,98
6118480000 - Autres stages et formations	0,00	288 833 497,32	14 072 122,82	274 761 374,50
6118500000 - Travaux d'impression	0,00	48 042 394,00	2 443 716,92	45 598 677,08
6118600000 - Actions de communication, publicité, publications et relations publiques	0,00	375 057 371,36	19 441 826,87	355 615 544,49
612 Personnel extérieur à l'administration	0,00	373 529 474,70	31 319 756,71	342 209 717,99
6121000000 - Personnel mis à disposition par une autre personne morale	0,00	111 064 881,28	24 626 380,21	86 438 501,07
6122000000 - Remboursements et charges sociales du travail des détenus	0,00	115 803 821,33	2 250 722,39	113 553 098,94
6123000000 - Gratifications et remboursements transports aux étudiants stagiaires	0,00	19 017 269,09	676 776,28	18 340 492,81
6128100000 - Personnels informatiques extérieurs à l'administration	0,00	57 422,27	0,00	57 422,27
6128200000 - Personnels non informatiques extérieurs à l'administration	0,00	117 289 224,49	3 016 408,38	114 272 816,11
6128300000 - Personnels intérimaires	0,00	10 296 856,24	749 469,45	9 547 386,79
613 Rémunérations d'intermédiaires et honoraires	0,00	984 848 911,47	78 456 033,23	906 392 878,24
6131000000 - Honoraires juridiques	0,00	186 156 068,49	27 937 029,66	158 219 038,83
6132000000 - Honoraires - Enquêtes sociales ou de personnalité	0,00	22 806 336,87	2 582 768,54	20 223 568,33
6133000000 - Honoraires - Contrôle judiciaire	0,00	30 008 744,39	3 558 443,92	26 450 300,47
6134000000 - Honoraires des huissiers	0,00	23 271 123,29	2 538 252,79	20 732 870,50
6135000000 - Honoraires médecins, vétérinaires et experts médicaux	0,00	366 803 169,49	24 734 230,96	342 068 938,53
6136000000 - Prestation, certification et contrôle technique hors véhicules	0,00	56 214 547,99	1 559 603,27	54 654 944,72
6137000000 - Frais d'actes et de procédures	0,00	35 005 485,61	2 095 590,96	32 909 894,65
6138000000 - Autres honoraires de conseils	0,00	264 583 435,34	13 450 113,13	251 133 322,21
615 Transports et déplacements, missions et réceptions	0,00	1 368 858 943,14	174 500 092,35	1 194 358 850,79
6151000000 - Transports collectifs de personnes	0,00	315 515 781,08	18 174 612,83	297 341 168,25
6152000000 - Transports - Congés bonifiés	0,00	15 781 291,33	1 354 191,91	14 427 099,42
6153110000 - Frais afférents au personnel	0,00	408 875 589,39	94 292 988,49	314 582 600,90
6153180000 - Autres transports, déplacements et péages	0,00	23 285 601,50	2 335 867,43	20 949 734,07
6154000000 - Indemnités de stage: transport, déplacement, logement	0,00	72 227 293,90	18 621 084,41	53 606 209,49
6155000000 - Frais de changement de résidence	0,00	184 985 437,63	18 262 896,70	166 722 540,93
6156000000 - Réceptions	0,00	22 463 126,74	1 354 437,85	21 108 688,89
6157100000 - Prestations de transports de biens par tout mode	0,00	208 520 534,48	16 943 958,81	191 576 575,67
6157200000 - Déménagements, affrètement et autres prestations dont logistique et conditionnement	0,00	109 135 796,47	2 315 632,61	106 820 163,86
6158000000 - Frais d'investigation, de renseignement, de protection ou d'intervention	0,00	8 068 490,62	844 421,31	7 224 069,31
616 Frais postaux et de télécommunications	0,00	968 832 959,00	94 338 421,60	874 494 537,40
6161000000 - Frais postaux	0,00	561 469 116,93	71 855 782,81	489 613 334,12
6162100000 - Téléphonie mobile	0,00	52 517 320,62	3 034 090,38	49 483 230,24
6162200000 - Téléphonie fixe	0,00	132 273 834,52	6 312 483,98	125 961 350,54
6162300000 - Internet et frais de télécommunications et communications satellitaires	0,00	216 855 616,08	12 175 363,59	204 680 252,49
6162400000 - Serveurs VOIP TOIP	0,00	5 717 070,85	960 700,84	4 756 370,01
617 Services bancaires et assimilés	0,00	652 315 097,59	215 950 242,76	436 364 854,83
6171000000 - Commissions et frais liés aux circuits interbancaires	0,00	40 056 719,27	4 242 296,78	35 814 422,49
6172000000 - Rémunérations des prestations rendues par les établissements financiers	0,00	410 800 310,32	9 041 764,36	401 758 545,96
6173000000 - Charge correspondant au loyer de financement d'un contrat de partenariat ou assimilé	0,00	201 458 068,00	202 666 181,62	-1 208 113,62
618 Diverses autres charges externes	0,00	3 462 601 973,43	318 333 768,90	3 144 268 204,53
6181000000 - Gardiennage	0,00	283 769 460,83	20 885 870,25	262 883 590,58
6182000000 - Nettoyage	0,00	369 790 805,43	23 235 681,77	346 555 123,66
6183000000 - Collecte et traitement des déchets	0,00	70 804 165,72	5 074 913,98	65 729 251,74
6184100000 - Prestations de services de voyage	0,00	215 235 892,95	10 231 542,26	205 004 350,69
6184110000 - Frais d'intermédiation	0,00	1 490 714,88	73 537,53	1 417 177,35

Libellé des comptes	Balance d'entrée	Débit	Crédit	Balance de sortie
6184200000 - Prestation de services d'hébergement et de restauration	0,00	255 445 457,62	10 109 531,76	245 335 925,86
6184300000 - Prestations de services de péage	0,00	395 416,33	27 762,79	367 653,54
6185000000 - Charges d'examens et de concours professionnels et techniques	0,00	7 396 357,63	584 693,48	6 811 664,15
6188000000 - Autres services et prestations de service	0,00	2 258 273 702,04	248 110 235,08	2 010 163 466,96
619 Rabais, remises et ristournes obtenus sur autres charges externes et reversements de fonds	0,00	114 445 475,49	115 638 627,58	-1 193 152,09
6199910000 - Reversement dépenses de fonctionnement charges externes	0,00	114 445 475,49	115 638 627,58	-1 193 152,09

Libellé des comptes	Balance d'entrée	Débit	Crédit	Balance de sortie
62 Autres charges de gestion ordinaire	0,00	19 356 146 158,54	10 214 018 200,03	9 142 127 958,51
621 Impôts, taxes et versements assimilés	0,00	1 387 279 508,66	385 895 835,39	1 001 383 673,27
6211 Impôts, taxes et versements assimilés sur rémunérations	0,00	1 122 042 136,53	304 351 262,31	817 690 874,22
6211100000 - Taxe sur les salaires	0,00	10 041 569,87	1 345 333,05	8 696 236,82
6211300000 - Versement de transport	0,00	811 728 723,40	5 231 590,26	806 497 133,14
6211400000 - Versement au Fonds national d'aide au logement	0,00	297 574 327,80	297 574 327,80	0,00
62118 Autres impôts, taxes et versements assimilés sur rémunérations	0,00	2 697 515,46	200 011,20	2 497 504,26
6211810000 - Autres impôts, taxes et versements assimilés sur rémunérations revenant à l'Etat	0,00	391 556,20	109 644,47	281 911,73
6211880000 - Autres impôts, taxes et versements assimilés sur rémunérations ne revenant pas à l'Etat	0,00	2 305 959,26	90 366,73	2 215 592,53
6212 Autres impôts, taxes et versements assimilés	0,00	265 237 372,13	81 544 573,08	183 692 799,05
6212100000 - TICPE	0,00	5 083 922,42	794 871,53	4 289 050,89
6212200000 - Taxe professionnelle	0,00	611 443,26	0,01	611 443,25
6212300000 - Taxes foncières	0,00	31 479 669,86	1 732 534,32	29 747 135,54
6212400000 - Taxes d'habitation	0,00	100 209,58	14 311,57	85 898,01
6212500000 - Droits de douanes	0,00	100 629 528,53	74 258 941,83	26 370 586,70
6212600000 - Taxes perçues par les organismes internationaux	0,00	3 809 482,90	2 886,40	3 806 596,50
6212810000 - Enregistrement et timbre	0,00	868 887,19	157 484,93	711 402,26
6212820000 - Droits sur les boissons et les alcools	0,00	700,09	0,00	700,09
6212831000 - Taxe de balayage	0,00	3 200 569,08	104 238,60	3 096 330,48
6212832000 - Taxe sur les bureaux	0,00	16 617 065,37	856 540,24	15 760 525,13
6212838000 - Autres taxes locales et spéciales d'équipement	0,00	4 375 157,44	591 142,55	3 784 014,89
6212840000 - Redevance au profit de l'Office français de l'immigration et de l'intégration	0,00	287 727,35	10 777,00	276 950,35
6212850000 - Contributions au fonds interfonction publique en faveur des personnes handicapées	0,00	36 042 445,46	219 935,78	35 822 509,68
6212860000 - Divers autres impôts, taxes et versements assimilés revenant à l'Etat	0,00	46 019 263,91	1 789 525,05	44 229 738,86
6212870000 - Divers autres impôts, taxes et versements assimilés ne revenant pas à l'Etat	0,00	11 816 269,48	954 463,28	10 861 806,20
6212880000 - Divers autres impôts revenant à des collectivités et états étrangers	0,00	4 295 030,21	56 919,99	4 238 110,22
622 Intérêts moratoires et indemnités - Pénalités et condamnations	0,00	1 172 280 301,59	55 574 127,04	1 116 706 174,55
6221000000 - Intérêts moratoires	0,00	621 512 406,40	1 200 821,65	620 311 584,75
6222000000 - Indemnités, dommages et intérêts	0,00	441 246 860,68	38 767 532,22	402 479 328,46
6228000000 - Autres pénalités et condamnations	0,00	109 521 034,51	15 605 773,17	93 915 261,34
6230000000 - Pertes de change sur opérations de fonctionnement et d'investissement	0,00	25 591 074,99	91 670 751,29	-66 079 676,30
6240000000 - Redevances pour concessions, brevets, licences, marques, procédés, logiciels, droits et valeurs similaires dont droits d'auteurs	0,00	355 059 977,47	14 492 586,40	340 567 391,07
625 Admissions en non-valeur, décisions gracieuses et apurement des débits	0,00	5 052 681 622,42	84 448 192,86	4 968 233 429,56
6251 Admissions en non-valeur	0,00	4 294 996 463,31	64 180 390,94	4 230 816 072,37
6251400000 - Admissions en non-valeur - Créances liées aux impôts	0,00	2 627 151 944,38	1 023 602,30	2 626 128 342,08
6251800000 - Admissions en non-valeur - Autres créances de l'Etat	0,00	1 667 844 518,93	63 156 788,64	1 604 687 730,29
6252 Décisions gracieuses	0,00	493 683 573,29	15 405 936,93	478 277 636,36
6252400000 - Décisions gracieuses - Créances liées aux impôts	0,00	393 935 485,79	4 550 322,50	389 385 163,29
6252800000 - Décisions gracieuses - Autres créances de l'Etat	0,00	99 748 087,50	10 855 614,43	88 892 473,07
6253 Apurement des débits	0,00	264 001 585,82	4 861 864,99	259 139 720,83
6253100000 - Apurement des débits des comptables publics de l'Etat et des régisseurs de recettes ou d'avances de l'Etat	0,00	126 842 893,77	3 967 874,44	122 875 019,33
6253200000 - Apurement des débits des particuliers envers l'Etat	0,00	64 245,23	0,00	64 245,23
6253300000 - Apurement comptable suite à quitus ou décharge donnée par une juridiction financière ou au bénéfice de prescription extinctive	0,00	137 094 446,82	893 990,55	136 200 456,27
626 Subventions aux œuvres sociales	0,00	411 819 912,27	45 075 987,55	366 743 924,72

Libellé des comptes	Balance d'entrée	Débit	Crédit	Balance de sortie
6261000000 - Subventions aux œuvres sociales : aux associations culturelles et sportives	0,00	34 613 268,93	3 748 281,90	30 864 987,03
6262000000 - Subventions aux œuvres sociales : aux autres associations et fondations	0,00	234 226 458,81	16 078 289,71	218 148 169,10
6263000000 - Prestations de restauration	0,00	142 980 184,53	25 249 415,94	117 730 768,59
627 Valeurs comptables des éléments d'actifs cédés	0,00	1 233 048 342,96	785 265 522,95	447 782 820,01
6272 Valeurs comptables des éléments d'actifs cédés - Immobilisations corporelles	0,00	1 233 048 342,96	785 265 522,95	447 782 820,01
6272100000 - Valeurs comptables des éléments d'actifs cédés - Parc immobilier	0,00	651 309 296,89	446 074 224,65	205 235 072,24
6272200000 - Valeurs comptables des éléments d'actifs cédés - Autres Immobilisations corporelles	0,00	581 739 046,07	339 191 298,30	242 547 747,77
628 Diverses autres charges de gestion ordinaire	0,00	9 686 933 087,26	8 719 481 151,49	967 451 935,77
6281 Versements entre les entités de l'Etat et internes à l'entité	0,00	8 706 983 712,14	8 674 858 693,06	32 125 019,08
6281100000 - Versements du budget général aux budgets annexes et comptes spéciaux	0,00	5 074 557 049,15	5 043 970 372,66	30 586 676,49
6281200000 - Financements spécifiques du CAS Pension	0,00	1 499 800 572,85	1 499 800 572,85	0,00
6281400000 - Versements des budgets annexes et comptes spéciaux au budget général	0,00	1 096 758 153,42	1 096 758 153,42	0,00
6281500000 - Versements aux pouvoirs publics	0,00	993 954 741,00	993 083 241,00	871 500,00
6281800000 - Autres opérations internes de versement	0,00	41 913 195,72	41 246 353,13	666 842,59
6282000000 - Participations aux commissions et assemblées	0,00	1 848 409,11	10 726,04	1 837 683,07
6283000000 - Remboursements forfaitaires des dépenses de campagne aux candidats	0,00	63 413 371,11	5 473 989,53	57 939 381,58
6287 Remboursements et rectifications de produits encaissés l'année courante (RAF) et les années antérieures	0,00	95 338 641,26	35 339,44	95 303 301,82
62871 Remboursements et rectifications de produits encaissés l'année courante (RAF) et les années antérieures - Produits fiscaux	0,00	88 734 156,36	21 125,13	88 713 031,23
6287110000 - Ménages	0,00	1 053 301,19	7 374,35	1 045 926,84
6287120000 - Entreprises	0,00	87 680 855,17	13 750,78	87 667 104,39
62872 Remboursements et rectifications de produits encaissés l'année courante (RAF) et les années antérieures - Produits non fiscaux	0,00	6 604 484,90	14 214,31	6 590 270,59
6287210000 - Ménages	0,00	2 305 479,28	11 539,31	2 293 939,97
6287220000 - Entreprises	0,00	4 299 005,62	2 675,00	4 296 330,62
6288000000 - Autres charges de gestion ordinaire - Divers	0,00	819 348 953,64	39 102 403,42	780 246 550,22
629 Rabais, remises et ristournes obtenus sur autres charges de gestion ordinaire et reversements de fonds	0,00	31 452 330,92	32 114 045,06	-661 714,14
6299910000 - Reversement dépenses fonctionnement gestion ordinaire	0,00	31 452 330,92	32 114 045,06	-661 714,14

Libellé des comptes	Balance d'entrée	Débit	Crédit	Balance de sortie
63 Subventions pour charges de service public	0,00	37 067 163 351,50	902 651 642,96	36 164 511 708,54
631 Subventions pour charges de service public	0,00	37 066 950 069,49	901 522 875,40	36 165 427 194,09
6311000000 - Subventions pour charges de service public : établissements publics nationaux (EPN)	0,00	33 709 062 832,40	803 013 917,76	32 906 048 914,64
6312000000 - Subventions pour charges de service public : associations	0,00	36 649 372,01	2 846 930,14	33 802 441,87
6313000000 - Subventions pour charges de service public : groupements d'intérêt public (GIP)	0,00	864 445 368,21	1 553 874,72	862 891 493,49
6314000000 - Charges de fonctionnement indirect relatives aux non opérateurs : Entreprises	0,00	365 998 747,07	91 483 727,55	274 515 019,52
6315000000 - Charges de fonctionnement indirect relatives aux non opérateurs : Autres entités	0,00	117 549 547,22	270 444,64	117 279 102,58
6318000000 - Subventions pour charges de service public : autres	0,00	1 973 244 202,58	2 353 980,59	1 970 890 221,99
6399910000 - Reversement dépenses de fonctionnement charges de fonctionnement indirect	0,00	213 282,01	1 128 767,56	-915 485,55

Libellé des comptes	Balance d'entrée	Débit	Crédit	Balance de sortie
64 Charges de personnel	0,00	200 598 578 547,66	49 787 166 993,52	150 811 411 554,14
641 Rémunérations du personnel	0,00	82 934 432 158,23	3 239 757 458,83	79 694 674 699,40
6411 Rémunérations principales et salaires	0,00	61 931 726 566,99	1 449 312 192,19	60 482 414 374,80
64111 Titulaires civils et stagiaires	0,00	43 373 973 024,81	426 365 696,70	42 947 607 328,11
6411110000 - Rémunérations principales des titulaires civils et des stagiaires	0,00	42 306 579 823,58	422 900 435,23	41 883 679 388,35
6411120000 - Majoration de traitement pour affectation dans les départements d'outre-mer des titulaires civils	0,00	824 264 357,48	3 435 270,33	820 829 087,15
6411130000 - Majoration de traitement pour affectation dans les autres collectivités d'outre-mer des titulaires civils	0,00	243 128 843,75	29 991,14	243 098 852,61
64112 Non titulaires	0,00	8 556 782 165,25	105 648 851,33	8 451 133 313,92
6411210000 - Contractuels à durée indéterminée - Rémunérations principales	0,00	4 838 930 811,04	58 069 272,53	4 780 861 538,51
6411220000 - Contractuels à durée déterminée - Rémunérations principales	0,00	3 112 293 141,90	37 091 858,32	3 075 201 283,58
6411240000 - Personnels de droit local	0,00	190 182 028,16	2 505 320,47	187 676 707,69
6411250000 - Majoration de traitement pour affectation dans les départements d'outre-mer des non titulaires	0,00	107 662 746,23	478 397,82	107 184 348,41
6411260000 - Indexation de traitement pour affectation dans les collectivités territoriales et départementales des non titulaires	0,00	83 797 030,21	102 519,58	83 694 510,63
6411270000 - Réservistes - Rémunérations	0,00	40 902 472,64	50 445,82	40 852 026,82
6411280000 - Autres non titulaires - Rémunérations	0,00	183 013 935,07	7 351 036,79	175 662 898,28
64113 Rémunération à l'acte, à la tâche, à l'heure	0,00	231 980 405,37	4 132 336,89	227 848 068,48
6411310000 - Rémunération des agents publics participant, à titre d'activité accessoire, à des activités de formation et de recrutement	0,00	91 656 559,45	2 871 161,45	88 785 398,00
6411330000 - Rémunérations à l'acte, à la tâche, à l'heure indexées	0,00	16 775 813,73	132 304,72	16 643 509,01
6411340000 - Rémunérations à l'acte, à la tâche, à l'heure non indexées	0,00	122 441 270,07	1 097 090,58	121 344 179,49
6411350000 - Rémunérations à l'acte, à la tâche, à l'heure non indexées - Personnel de droit local - Défense Opérations extérieures	0,00	1 106 762,12	31 780,14	1 074 981,98
64114 Ouvriers de l'État	0,00	682 742 685,84	141 123 756,95	541 618 928,89
6411410000 - Ouvriers de l'Etat : salaires indexés sur le point	0,00	617 242 939,03	138 077 200,70	479 165 738,33
6411420000 - Ouvriers de l'Etat : salaires indexés sur d'autres bases	0,00	60 823 425,42	3 039 452,56	57 783 972,86
6411430000 - Ouvriers de l'Etat : majoration de salaire pour affectation départements d'outre-mer	0,00	3 492 813,45	7 103,69	3 485 709,76
6411440000 - Ouvriers de l'Etat : majoration de salaire pour affectation autres collectivités d'outre-mer	0,00	1 183 507,94	0,00	1 183 507,94
64115 Militaires	0,00	8 118 250 924,24	491 903 348,91	7 626 347 575,33
6411510000 - Solde des militaires d'active - Officiers	0,00	1 531 482 066,14	73 144 142,53	1 458 337 923,61
6411520000 - Solde des militaires d'active - Sous-officiers	0,00	4 284 677 825,53	295 546 873,62	3 989 130 951,91
6411530000 - Solde des militaires d'active - Militaires du rang	0,00	1 656 304 165,77	34 303 088,56	1 622 001 077,21
6411540000 - Solde des militaires d'active - Volontaires	0,00	163 848 990,15	12 754 269,30	151 094 720,85
6411550000 - Solde des réservistes	0,00	190 320 880,96	43 736 318,49	146 584 562,47
6411560000 - Majoration ou indexation de solde pour affectation départements d'outre-mer	0,00	93 356 793,13	6 375 056,36	86 981 736,77
6411570000 - Complément spécial et indexation de solde pour affectation collectivités territoriales et départementales	0,00	71 630 578,14	2 412 286,82	69 218 291,32
6411580000 - Rémunération des autres militaires	0,00	126 629 624,42	23 631 313,23	102 998 311,19
64116 Emplois aidés de l'administration	0,00	1 820 835,67	1 812 209,97	8 625,70
6411600000 - Emplois aides de l'administration	0,00	1 820 835,67	1 812 209,97	8 625,70
64118 Autres rémunérations principales et salaires	0,00	966 176 525,81	278 325 991,44	687 850 534,37
6411810000 - Rémunération des volontaires civils	0,00	21 591 015,86	18 348,46	21 572 667,40
6411820000 - Acomptes au personnel	0,00	236 696 570,59	236 458 478,40	238 092,19
6411830000 - Rémunérations des ministres et secrétaires d'Etat	0,00	4 036 693,78	87 514,09	3 949 179,69
6411840000 - Apprentis - Rémunérations	0,00	67 013 057,89	2 596 767,62	64 416 290,27
6411850000 - Congé de longue durée	0,00	291 072 165,43	718 608,86	290 353 556,57
6411860000 - Indemnité mensuelle forfaitaire (Congé de formation)	0,00	51 903 922,89	438 297,11	51 465 625,78
6411880000 - Diverses autres rémunérations principales et salaires	0,00	293 863 099,37	38 007 976,90	255 855 122,47

Libellé des comptes	Balance d'entrée	Débit	Crédit	Balance de sortie
6412 Charges connexes à la rémunération principale	0,00	5 752 305 638,66	102 554 237,12	5 649 751 401,54
64121 Indemnités liées à la résidence et à la mobilité	0,00	1 372 435 487,05	22 759 576,88	1 349 675 910,17
6412110000 - Indemnité de résidence des personnels civils en métropole et outre-mer	0,00	498 828 894,38	2 621 153,38	496 207 741,00
6412120000 - Indemnité de résidence des personnels civils à l'étranger	0,00	426 284 946,97	1 336 641,00	424 948 305,97
6412130000 - Indemnité de résidence des militaires en position d'activité en métropole et outre-mer	0,00	67 087 664,68	7 139 683,69	59 947 980,99
6412140000 - Indemnité de résidence des militaires de réserve en métropole, outre-mer et à l'étranger	0,00	1 481 900,25	357 280,61	1 124 619,64
6412150000 - Indemnité de résidence des militaires en position d'activité à l'étranger	0,00	262 357 512,91	7 075 706,33	255 281 806,58
6412160000 - Prime spéciale d'installation	0,00	40 018 022,53	2 675 630,18	37 342 392,35
6412170000 - Autres indemnités liées à la résidence et à la mobilité	0,00	76 376 545,33	1 553 481,69	74 823 063,64
64122 Supplément familial de traitement, supplément familial de solde et majorations familiales	0,00	878 302 806,56	14 153 449,10	864 149 357,46
6412210000 - Supplément familial de traitement : métropole	0,00	586 014 156,75	3 573 838,27	582 440 318,48
6412220000 - Supplément familial de traitement : départements d'outre-mer et autres collectivités d'outre-mer	0,00	39 670 469,46	192 078,72	39 478 390,74
6412230000 - Supplément familial de traitement : étranger	0,00	20 981 422,43	230 386,65	20 751 035,78
6412240000 - Supplément familial de solde : métropole	0,00	119 985 088,51	6 533 799,17	113 451 289,34
6412250000 - Supplément familial de solde : départements d'outre-mer et autres collectivités d'outre-mer	0,00	5 461 036,92	395 262,36	5 065 774,56
6412260000 - Supplément familial de solde : étranger	0,00	17 912 231,28	1 203 061,35	16 709 169,93
6412270000 - Majorations familiales	0,00	88 278 401,21	2 025 022,58	86 253 378,63
64123 Indemnités outre-mer	0,00	267 603 465,50	12 661 564,87	254 941 900,63
6412310000 - Indemnités outre-mer des personnels civils	0,00	96 883 335,92	1 409 238,99	95 474 096,93
6412320000 - Indemnités outre-mer des personnels militaires	0,00	170 720 129,58	11 252 325,88	159 467 803,70
6412400000 - Indemnités représentatives de frais	0,00	70 384 639,81	2 794 774,41	67 589 865,40
64125 Heures supplémentaires et astreintes	0,00	1 755 204 540,96	9 763 128,67	1 745 441 412,29
6412510000 - Heures supplémentaires	0,00	1 618 840 181,91	9 257 966,27	1 609 582 215,64
6412520000 - Astreintes	0,00	73 988 431,02	284 282,45	73 704 148,57
6412530000 - Indemnités horaires pour travaux supplémentaires	0,00	62 375 928,03	220 879,95	62 155 048,08
6412600000 - Nouvelle bonification indiciaire - Personnels civils	0,00	159 516 191,62	1 625 435,07	157 890 756,55
6412700000 - Nouvelle bonification indiciaire - Personnels militaires	0,00	38 281 117,68	1 774 344,07	36 506 773,61
64128 Autres charges connexes	0,00	1 210 577 389,48	37 021 964,05	1 173 555 425,43
6412810000 - Indemnité compensatrice de reclassement indiciaire	0,00	2 538 567,67	321 457,27	2 217 110,40
6412820000 - Rachat CET conversion cotisations ERAFP	0,00	144 321 663,91	864 286,24	143 457 377,67
6412850000 - Indemnités journalières d'absence temporaire	0,00	129 507 476,16	12 859 742,76	116 647 733,40
6412860000 - Indemnités de départ liées aux restructurations versées aux personnels de la Défense	0,00	28 037 484,41	2 036 777,14	26 000 707,27
6412861000 - Indemnités de reconversion pour les militaires contractuels	0,00	10 229,57	3 403,59	6 825,98
6412870000 - Indemnités garantie individuelle du pouvoir achat	0,00	17 079 588,60	92 519,81	16 987 068,79
6412881000 - Autres charges connexes indexées	0,00	6 269 544,46	55 898,22	6 213 646,24
6412882000 - Autres charges connexes non indexées	0,00	213 837 397,52	9 622 911,87	204 214 485,65
6412883000 - Indemnité dégressive liée à la suppression de l'indemnité exceptionnelle de compensation de la CSG (IECSG)	0,00	15 534 899,36	1 230 898,46	14 304 000,90
6412884000 - Prime compensatoire liée à la hausse de la CSG	0,00	653 440 537,82	9 934 068,69	643 506 469,13
6413 Indemnités interministérielles de personnels civils	0,00	3 816 109 705,91	586 698 353,61	3 229 411 352,30
6413100000 - Indemnités interministérielles indexées sur le point	0,00	1 237 494 629,75	7 090 329,74	1 230 404 300,01
64132 Indemnités interministérielles non indexées sur le point	0,00	2 578 615 076,16	579 608 023,87	1 999 007 052,29
6413220000 - Indemnités interministérielles non indexées sur le point : indemnités pour sujétions particulières des personnels des cabinets ministériels	0,00	29 015 466,87	705 987,16	28 309 479,71
6413230000 - Indemnités interministérielles non indexées sur le point : prime de fonctions et de résultats	0,00	7 202 258,97	979 586,06	6 222 672,91
6413240000 - Indemnités interministérielles non indexées sur le point : indemnité de fonctions sujétions et expertise	0,00	2 445 188 797,57	16 759 518,14	2 428 429 279,43
6413280000 - Autres indemnités interministérielles non indexées sur le point des personnels civils	0,00	93 476 356,59	1 231 829,47	92 244 527,12
6413290000 - Abattement indemnitaire dans le cadre du transfert primes / points (art. 148 LFI 2016)	0,00	3 732 196,16	559 931 103,04	-556 198 906,88

Libellé des comptes	Balance d'entrée	Débit	Crédit	Balance de sortie
6414 Indemnités ministérielles de personnels civils	0,00	6 567 461 946,26	461 036 610,56	6 106 425 335,70
64141 Indemnités ministérielles indexées sur le point	0,00	2 696 592 158,30	309 288 051,49	2 387 304 106,81
6414110000 - Indemnités ministérielles indexées sur le point soumises à cotisation retraite	0,00	1 414 811 158,44	282 689 557,71	1 132 121 600,73
6414120000 - Autres indemnités ministérielles indexées sur le point	0,00	1 281 780 999,86	26 598 493,78	1 255 182 506,08
64142 Indemnités ministérielles non indexées sur le point	0,00	3 870 869 787,96	151 748 559,07	3 719 121 228,89
6414210000 - Indemnités ministérielles non indexées sur le point soumises à cotisation retraite	0,00	189 028 104,55	657 431,91	188 370 672,64
6414220000 - Autres indemnités ministérielles non indexées sur le point	0,00	3 681 841 683,41	151 091 127,16	3 530 750 556,25
6416 Indemnités des personnels militaires indexées sur le point	0,00	3 475 549 739,75	270 503 031,79	3 205 046 707,96
64161 Indemnités de sujétion pour charges militaires des personnels militaires en position d'activité	0,00	1 019 376 583,64	49 141 007,58	970 235 576,06
6416110000 - Indemnités pour charges militaires - Personnels en activité (indexée)	0,00	913 578 999,30	33 390 413,59	880 188 585,71
6416120000 - Majoration de l'indemnité pour charges militaires - Personnels en activité (indexée)	0,00	87 557 378,06	5 315 381,96	82 241 996,10
6416130000 - Complément forfaitaire à l'indemnité pour charges militaires - Personnels en activité (indexé)	0,00	10 333 747,97	7 868 020,22	2 465 727,75
6416140000 - Supplément forfaitaire à l'indemnité pour charges militaires - Personnels en activité (indexé)	0,00	7 906 458,31	2 567 191,81	5 339 266,50
64162 Indemnités de sujétions spéciales des personnels militaires en position d'activité	0,00	1 666 600 305,82	171 954 419,87	1 494 645 885,95
6416210000 - Indemnités pour services en campagne (ISC) - Personnels en activité (indexée)	0,00	244 239 889,17	53 442 225,44	190 797 663,73
6416220000 - Indemnités pour services aériens (ISAE) - Personnels en activité (indexée)	0,00	101 453 427,25	2 125 557,97	99 327 869,28
6416221000 - Indemnité pour service aérien des militaires parachutistes	0,00	153 514 105,97	1 985 796,41	151 528 309,56
6416230000 - Majoration pour service à la mer - Personnels en activité (indexée)	0,00	81 431 072,69	3 883 007,92	77 548 064,77
6416250000 - Indemnités de sujétions spéciales de police (ISSP) - Personnels en activité (indexée)	0,00	580 437 014,69	45 872 941,68	534 564 073,01
6416260000 - Indemnités et supplément d'indemnité de sujétion pour service à l'étranger (ISSE) - Opération extérieure (OPEX) - Personnels en activité (indexés)	0,00	336 400 231,92	36 523 732,86	299 876 499,06
6416270000 - Indemnités et supplément d'indemnité de sujétion pour service à l'étranger (ISSE) - Personnels en activité (indexés)	0,00	133 429 343,88	21 465 476,62	111 963 867,26
6416280000 - Autres indemnités pour sujétions spéciales - Personnels en activité (indexées)	0,00	35 695 220,25	6 655 680,97	29 039 539,28
64163 Primes de qualification et de technicité des personnels militaires en position d'activité	0,00	652 052 123,64	30 792 258,88	621 259 864,76
6416310000 - Prime de qualification aux officiers brevetés - Personnels en activité (indexée)	0,00	176 827 855,51	3 947 957,21	172 879 898,30
6416320000 - Prime de qualification aux officiers issus de certaines écoles - Personnels en activité (indexée)	0,00	12 002 704,97	1 059 550,88	10 943 154,09
6416330000 - Prime de qualification ou de service aux sous-officiers - Personnels en activité (indexée)	0,00	349 502 134,33	18 586 922,67	330 915 211,66
6416340000 - Prime de qualification pour diplômes et titres de guerre - Personnels en activité (indexée)	0,00	37 036 278,23	2 760 985,13	34 275 293,10
6416350000 - Prime spéciale et de qualification des professions médicales des armées - Personnels en activité (indexée)	0,00	64 254 859,18	4 317 314,99	59 937 544,19
6416360000 - Allocation spéciale de développement des ingénieurs de l'armement - Personnels en activité (indexée)	0,00	8 068 927,51	25 839,28	8 043 088,23
6416380000 - Autres primes de qualification et de technicité des personnels militaires en position d'activité - Personnels en activité (indexées)	0,00	4 359 363,91	93 688,72	4 265 675,19
6416400000 - Autres indemnités des personnels militaires en position d'activité - Personnels en activité (indexées)	0,00	7 042,47	7 111,93	-69,46
6416410000 - Indemnités de départ des personnels militaires	0,00	23 874 965,40	2 428 457,91	21 446 507,49
6416500000 - Indemnités de sujétion pour charges militaires des personnels de réserve	0,00	26 985 080,68	5 097 639,21	21 887 441,47
6416600000 - Indemnités pour sujétions spéciales des personnels de réserve	0,00	15 360 971,43	962 420,31	14 398 551,12
6416700000 - Primes de qualification et de technicité des personnels de réserve	0,00	17 167 077,74	3 552 254,04	13 614 823,70
6416800000 - Autres indemnités des personnels de réserve - Personnels de réserve (indexées)	0,00	14 804 502,11	4 560 256,34	10 244 245,77
6416810000 - Primes et indemnités des personnels militaires en position de non-activité (indexées)	0,00	39 321 086,82	2 007 205,72	37 313 881,10
6417 Indemnités des personnels militaires non indexées sur le point	0,00	1 000 985 577,14	93 177 933,35	907 807 643,79
64171 Indemnités de sujétion pour charges militaires des personnels militaires en position d'activité	0,00	120 695 923,20	6 125 257,29	114 570 665,91
6417110000 - Complément spécial pour charges militaires de sécurité - Personnels en activité (non indexé)	0,00	23 243 769,55	5 304 705,22	17 939 064,33
6417120000 - INDEMNITE DE MOBILITE GEOGRAPHIQUE (NON INDEXEE)	0,00	97 406 314,77	818 308,23	96 588 006,54
6417180000 - Autres indemnités de sujétion pour charges militaires des personnels en position d'activité - Personnels en activité (non indexées)	0,00	45 838,88	2 243,84	43 595,04
64172 Indemnités de sujétions spéciales des personnels militaires en position d'activité	0,00	531 621 167,63	61 188 410,31	470 432 757,32
6417210000 - Indemnités de responsabilité - Personnels en activité (non indexées)	0,00	23 121 729,09	1 382 880,80	21 738 848,29

Libellé des comptes	Balance d'entrée	Débit	Crédit	Balance de sortie
6417220000 - Indemnités liées aux services effectués - Personnels en activité (non indexées)	0,00	52 707,39	22 795,94	29 911,45
6417230000 - Indemnités liées à des risques particuliers - Personnels en activité (non indexées)	0,00	63 613 240,90	17 381 324,60	46 231 916,30
6417240000 - Indemnités liées à l'exercice de certaines fonctions - Personnels en activité (non indexées)	0,00	8 800 365,02	456 164,07	8 344 200,95
6417250000 - Indemnités pour temps d'activité et d'obligations professionnelles complémentaires (TAOPC) - Personnels en activité (non indexée)	0,00	334 376 273,98	15 386 537,98	318 989 736,00
6417280000 - Autres indemnités pour sujétions spéciales - Personnels en activité (non indexées)	0,00	101 656 851,25	26 558 706,92	75 098 144,33
64173 Primes de qualification et de technicité des personnels militaires en position d'activité	0,00	262 597 797,55	18 074 011,15	244 523 786,40
6417310000 - Allocation de mission judiciaire de la gendarmerie - Personnels en activité (non indexée)	0,00	176 397 181,49	13 955 749,62	162 441 431,87
6417320000 - Prime à certains militaires de la gendarmerie (Décret n° 2002-186 du 14/02/02) - Personnels en activité (non indexée)	0,00	74 029 588,67	3 957 244,94	70 072 343,73
6417380000 - Autres primes de qualification et de technicité - Personnels en activité (non indexées)	0,00	12 171 027,39	161 016,59	12 010 010,80
64174 Autres indemnités diverses des personnels militaires en position d'activité	0,00	73 246 271,67	5 261 765,48	67 984 506,19
6417410000 - Prime d'engagement et d'attractivité - Personnels en activité (non indexée)	0,00	60 855 888,25	2 419 977,94	58 435 910,31
6417430000 - Indemnités d'appel de préparation à la Défense - Personnels en activité (non indexées)	0,00	306 210,60	79 820,75	226 389,85
6417450000 - Prime de service des ingénieurs des études et techniques d'armement - Personnels en activité (non indexée)	0,00	1 863 189,25	0,00	1 863 189,25
6417460000 - Prime de service et de rendement des ingénieurs de l'armement - Personnels en activité (non indexée)	0,00	3 250 310,92	0,00	3 250 310,92
6417470000 - Prime de service et de rendement allouées aux autres ingénieurs - Personnels en activité (non indexées)	0,00	968 120,00	7 698,00	960 422,00
6417480000 - Diverses autres indemnités des personnels militaires en position d'activité - Personnels en activité (non indexées)	0,00	6 002 552,65	2 754 268,79	3 248 283,86
6417500000 - Indemnités de sujétion pour charges militaires des personnels militaires de réserve (non indexées)	0,00	1 090 405,20	66 120,79	1 024 284,41
6417600000 - Indemnités pour sujétions spéciales des personnels de réserve	0,00	502 273,78	137 915,10	364 358,68
6417700000 - Primes de qualification et de technicité des personnels de réserve	0,00	20 729,82	5 073,32	15 656,50
64178 Primes et indemnités des personnels militaires en position de non-activité	0,00	11 211 008,29	2 319 379,91	8 891 628,38
6417810000 - Diverses autres indemnités des personnels de réserve	0,00	8 247 667,55	1 153 636,81	7 094 030,74
6417880000 - Diverses autres indemnités des militaires en position de non activité (non indexées)	0,00	2 963 340,74	1 165 743,10	1 797 597,64
6418 Autres rémunérations et charges liées aux rémunérations du personnel	0,00	390 292 983,52	276 475 100,21	113 817 883,31
6418100000 - Agents en formation professionnelle	0,00	34 902 675,26	921 034,79	33 981 640,47
6418300000 - Avantages en nature	0,00	78 040 618,56	0,00	78 040 618,56
6418700000 - Annulations sur exercices antérieurs de créances envers le personnel	0,00	3 134 117,27	83 526,58	3 050 590,69
6418800000 - Diverses autres rémunérations du personnel	0,00	48 197 153,86	25 555 991,30	22 641 162,56
6418900000 - Trop-perçus sur rémunérations	0,00	225 988 629,16	249 914 547,54	-23 925 918,38
6418910000 - Récupération d'avance de rémunération versée	0,00	29 789,41	0,00	29 789,41
645 Charges de sécurité sociale, de prévoyance et contributions directes	0,00	58 697 828 019,96	46 309 706 717,77	12 388 121 302,19
6451 Cotisations d'assurance maladie des caisses du régime général de sécurité sociale et caisses rattachées	0,00	6 081 577 962,68	206 344 297,27	5 875 233 665,41
64511 Cotisations d'assurance maladie aux caisses du régime général de sécurité sociale et caisses rattachées - Métropole DOM Etranger	0,00	5 913 773 529,05	71 488 963,03	5 842 284 566,02
6451110000 - Cotisations sécurité sociale maladie des agents titulaires	0,00	5 165 685 533,28	57 962 885,06	5 107 722 648,22
6451140000 - Cotisations sécurité sociale maladie des militaires	0,00	748 087 995,77	13 526 077,97	734 561 917,80
64512 Charges de sécurité sociale liées au risque invalidité	0,00	167 804 433,63	134 855 334,24	32 949 099,39
6451210000 - Charges de sécurité sociale liées au risque invalidité - Fonctionnaires civils	0,00	135 987 616,79	134 804 584,77	1 183 032,02
6451220000 - Cotisations d'accidents du travail, maladies professionnelles - Agents contractuels	0,00	31 816 816,84	50 749,47	31 766 067,37
6452 Charges de sécurité sociale liées au risque vieillesse	0,00	46 548 309 233,18	44 393 827 244,30	2 154 481 988,88
64521 Cotisations au régime des pensions civiles et militaires de retraites	0,00	42 558 234 279,35	42 547 880 713,40	10 353 565,95
6452110000 - Cotisations patronales de retraite des fonctionnaires civils	0,00	32 270 454 611,87	32 262 482 137,86	7 972 474,01
6452120000 - Cotisations patronales de retraite des militaires	0,00	10 285 220 577,92	10 285 203 540,70	17 037,22
6452130000 - Contributions exceptionnelles au compte d'affectation spéciale "Pensions"	0,00	2 559 089,56	195 034,84	2 364 054,72
64522 Cotisations au régime additionnel de la fonction publique	0,00	410 811 106,33	4 239 219,24	406 571 887,09
6452210000 - Cotisations patronales au régime additionnel des personnels civils	0,00	333 590 037,57	860 168,20	332 729 869,37

Libellé des comptes	Balance d'entrée	Débit	Crédit	Balance de sortie
6452220000 - Cotisations patronales au régime additionnel des personnels militaires	0,00	77 221 068,76	3 379 051,04	73 842 017,72
6452300000 - Cotisations au régime des pensions des ouvriers des établissements industriels de l'Etat	0,00	302 383 900,15	302 383 900,15	0,00
64524 Cotisations d'assurance vieillesse aux caisses du régime général de sécurité sociale et caisses rattachées	0,00	925 989 478,49	7 660 886,71	918 328 591,78
6452410000 - Cotisations d'assurance vieillesse - Agents non titulaires - Cotisations sur le salaire plafonné	0,00	746 265 206,02	6 481 002,41	739 784 203,61
6452420000 - Cotisations d'assurance vieillesse - Agents non titulaires - Cotisations sur la totalité du salaire	0,00	179 724 272,47	1 179 884,30	178 544 388,17
64525 Cotisations à l'IRCANTEC	0,00	230 297 531,81	2 609 520,88	227 688 010,93
6452510000 - Cotisations IRCANTEC - Agents non titulaires - Cotisations sous-plafond	0,00	199 352 333,79	1 363 193,33	197 989 140,46
6452520000 - Cotisations IRCANTEC - Agents non titulaires - Cotisations au dessus-plafond	0,00	30 945 198,02	1 246 327,55	29 698 870,47
64526 Contribution au régime des pensions des ouvriers des établissements industriels de l'Etat	0,00	1 465 325 600,91	1 465 263 711,00	61 889,91
6452610000 - Fonds spécial des pensions des ouvriers des établissements industriels de l'État (FSPOEIE) et ministres des cultes - subvention d'équilibre	0,00	1 449 325 600,91	1 449 263 711,00	61 889,91
6452640000 - CAS Pensions des cultes - Subvention exceptionnelle	0,00	16 000 000,00	16 000 000,00	0,00
6452800000 - Cotisations et contributions à divers régimes de retraite complémentaire	0,00	655 267 336,14	63 789 292,92	591 478 043,22
6454 Ensemble des risques	0,00	38 824 445,48	130 325,27	38 694 120,21
6454200000 - Cotisations patronales - Personnel du cadre territorial de Nouvelle-Calédonie	0,00	19 147 797,62	5 415,91	19 142 381,71
6454300000 - Cotisations aux caisses des régimes étrangers de sécurité sociale	0,00	19 676 647,86	124 909,36	19 551 738,50
6455000000 - Cotisations pour le compte du régime d'assurance chômage	0,00	6 462 802,29	497 439,44	5 965 362,85
6456000000 - Cotisations d'allocations familiales	0,00	3 099 373 629,10	20 893 349,66	3 078 480 279,44
6457 Autres charges sociales	0,00	1 164 581 634,67	838 648 259,75	325 933 374,92
64571 Affiliations rétroactives	0,00	141 146 807,67	16 648 259,75	124 498 547,92
6457110000 - Affiliations rétroactives - Versements au régime général	0,00	94 976 588,81	401 637,61	94 574 951,20
6457120000 - Affiliations rétroactives - Versements à l'IRCANTEC	0,00	45 843 341,24	16 246 622,14	29 596 719,10
6457130000 - Affiliations rétroactives - Reversements aux agents	0,00	43 900,37	0,00	43 900,37
6457180000 - Affiliations rétroactives - Versements aux autres régimes	0,00	282 977,25	0,00	282 977,25
64572 Compensation démographique	0,00	1 023 434 827,00	822 000 000,00	201 434 827,00
645721 Compensation démographique généralisée	0,00	927 000 000,00	755 000 000,00	172 000 000,00
6457211000 - Personnels civils	0,00	258 000 000,00	226 000 000,00	32 000 000,00
6457212000 - Personnels militaires	0,00	669 000 000,00	529 000 000,00	140 000 000,00
6457230000 - Compensation démographique à la CNRACL	0,00	96 434 827,00	67 000 000,00	29 434 827,00
6458 Cotisations versées aux autres organismes	0,00	1 758 698 312,56	849 365 802,08	909 332 510,48
6458100000 - Cotisations aux assurances privées	0,00	8 609 216,72	117 893,21	8 491 323,51
64582 Contribution solidarité autonomie	0,00	189 528 927,71	1 358 590,86	188 170 336,85
6458210000 - Contribution solidarité autonomie : personnels civils	0,00	166 584 106,24	1 028 286,79	165 555 819,45
6458220000 - Contribution solidarité autonomie : personnels militaires	0,00	22 944 821,47	330 304,07	22 614 517,40
6458300000 - Remboursement à la CNRACL (art. 59 LFI 2010)	0,00	1 300 270 730,25	837 019 221,51	463 251 508,74
6458800000 - Cotisations aux autres organismes sociaux	0,00	260 289 437,88	10 870 096,50	249 419 341,38
646 Prestations directes d'employeur et prestations familiales	0,00	58 810 368 998,71	233 324 066,08	58 577 044 932,63
6461 Prestations familiales de sécurité sociale versées au personnel et avantages familiaux aux pensionnés	0,00	26 216 224,86	2 015 891,88	24 200 332,98
6461100000 - Allocations familiales et avantages familiaux aux pensionnés	0,00	17 030 310,31	830 216,10	16 200 094,21
6461200000 - Complément familial	0,00	2 414 107,13	149 560,87	2 264 546,26
6461300000 - Allocation d'éducation spéciale	0,00	818 320,37	29 506,66	788 813,71
6461400000 - Allocation de soutien familial	0,00	159 614,32	4 038,47	155 575,85
6461500000 - Allocation de rentrée scolaire	0,00	1 543 408,71	406 863,01	1 136 545,70
6461700000 - Allocation journalière de présence parentale	0,00	10 035,87	0,00	10 035,87
6461800000 - Allocations liées au jeune enfant	0,00	4 240 428,15	595 706,77	3 644 721,38

Libellé des comptes	Balance d'entrée	Débit	Crédit	Balance de sortie
6462 Pensions directes - Hors accessoires	0,00	50 198 942 507,21	43 732 969,11	50 155 209 538,10
6462100000 - Pensions pour ancienneté	0,00	47 934 037 121,52	40 777 271,72	47 893 259 849,80
6462110000 - Pension militaire et solde de réserve des OG2S	0,00	202 870 484,61	2 611 155,89	200 259 328,72
64622 Pensions pour invalidité imputable au service	0,00	230 948 745,83	317 337,81	230 631 408,02
6462210000 - Pensions pour invalidité imputable au service avant l'âge légal de départ à la retraite	0,00	28 578 357,27	77 067,46	28 501 289,81
6462220000 - Pensions pour invalidité imputable au service dès l'âge légal de départ à la retraite	0,00	202 370 388,56	240 270,35	202 130 118,21
64623 Pensions pour invalidité non imputable au service	0,00	1 831 086 155,25	27 203,69	1 831 058 951,56
6462310000 - Pensions pour invalidité non imputable au service avant l'âge légal de départ à la retraite	0,00	338 683 356,37	9 968,42	338 673 387,95
6462320000 - Pensions pour invalidité non imputable au service dès l'âge légal de départ à la retraite	0,00	1 492 402 798,88	17 235,27	1 492 385 563,61
6463 Pensions directes - Accessoires	0,00	1 916 268 394,06	2 492 328,98	1 913 776 065,08
6463100000 - Majoration pour enfants - Pensions d'ancienneté	0,00	1 485 164 506,44	2 018 361,68	1 483 146 144,76
6463110000 - Majoration enfants - pension militaire et solde de réserve des OG2S	0,00	18 138 810,16	265 003,13	17 873 807,03
64632 Majoration enfants - Pensions pour invalidité imputable au service	0,00	5 004 569,72	30 409,76	4 974 159,96
6463210000 - Majoration enfants - Pensions pour invalidité imputable au service avant l'âge légal de départ à la retraite	0,00	492 158,71	7,39	492 151,32
6463220000 - Majoration enfants - Pensions pour invalidité imputable au service dès l'âge légal de départ à la retraite	0,00	4 512 411,01	30 402,37	4 482 008,64
64633 Majoration enfants - Pensions pour invalidité non imputable au service	0,00	39 400 360,58	1 606,33	39 398 754,25
6463310000 - Majoration enfants - Pensions pour invalidité non imputable au service avant l'âge légal de départ à la retraite	0,00	4 643 342,67	0,00	4 643 342,67
6463320000 - Majoration enfants - Pensions pour invalidité non imputable au service dès l'âge légal de départ à la retraite	0,00	34 757 017,91	1 606,33	34 755 411,58
64634 Majoration tierce personne	0,00	55 599 543,30	9 442,09	55 590 101,21
646341 Majoration tierce personne - Pensions pour invalidité non imputable au service	0,00	6 056 824,30	0,00	6 056 824,30
6463411000 - Majoration tierce personne - Pensions pour invalidité imputable au service avant l'âge légal de départ à la retraite	0,00	986 357,48	0,00	986 357,48
6463412000 - Majoration tierce personne - Pensions pour invalidité imputable au service dès l'âge légal de départ à la retraite	0,00	5 070 466,82	0,00	5 070 466,82
646342 Majoration tierce personne non imputable au service	0,00	49 542 719,00	9 442,09	49 533 276,91
6463421000 - Majoration tierce personne - Pensions pour invalidité non imputable au service avant l'âge légal de départ à la retraite	0,00	12 222 601,38	7 167,60	12 215 433,78
6463422000 - Majoration tierce personne - Pensions pour invalidité non imputable au service dès l'âge légal de départ à la retraite	0,00	37 320 117,62	2 274,49	37 317 843,13
64635 Rentes viagères d'invalidité	0,00	50 242 595,09	2 746,40	50 239 848,69
6463510000 - Rentes viagères d'invalidité avant l'âge légal de départ à la retraite	0,00	6 903 565,87	0,00	6 903 565,87
6463520000 - Rentes viagères d'invalidité dès l'âge légal de départ à la retraite	0,00	43 339 029,22	2 746,40	43 336 282,82
64638 Autres accessoires	0,00	262 718 008,77	164 759,59	262 553 249,18
6463810000 - Indemnités temporaires - Pensions directes	0,00	261 790 753,18	2 166,67	261 788 586,51
646382 Allocation aux personnes âgées - FSV - Pensions directes	0,00	927 255,59	162 592,92	764 662,67
6463821000 - Allocation supplémentaire de l'article L 815-2 du code de la sécurité sociale - Pensions directes	0,00	663 994,53	162 592,92	501 401,61
6463822000 - Majorations d'allocation spéciale de l'article L 814-2 du code de la sécurité sociale - Pensions directes	0,00	263 261,06	0,00	263 261,06
6464 Pensions dérivées	0,00	5 579 304 974,93	9 578 990,64	5 569 725 984,29
64641 Pensions dérivées - Hors accessoires	0,00	5 308 544 011,04	9 454 492,05	5 299 089 518,99
6464110000 - Pensions veufs, veuves et orphelins de moins de 21 ans	0,00	5 235 409 461,72	9 124 874,36	5 226 284 587,36
6464120000 - Pensions d'orphelins infirmes majeurs	0,00	32 698 391,29	13 976,82	32 684 414,47
646413 Pensions temporaires d'orphelins	0,00	40 436 158,03	315 640,87	40 120 517,16
6464131000 - Pensions temporaires d'orphelins de moins de 21 ans	0,00	28 301 266,12	297 616,91	28 003 649,21
6464132000 - Pensions temporaires d'orphelins infirmes majeurs	0,00	12 134 891,91	18 023,96	12 116 867,95
64642 Pensions dérivées - Accessoires	0,00	270 760 963,89	124 498,59	270 636 465,30

Libellé des comptes	Balance d'entrée	Débit	Crédit	Balance de sortie
6464210000 - Majorations pour enfants - pensions dérivées	0,00	216 142 684,01	103 274,94	216 039 409,07
6464220000 - Rentes viagères d'invalidité versées aux ayants-cause	0,00	33 563 737,67	211,00	33 563 526,67
6464230000 - Indemnité temporaire versée aux ayants-cause	0,00	20 173 052,13	232,03	20 172 820,10
646424 Allocations aux personnes âgées - FSV - Pensions d'ayants-cause	0,00	881 490,08	20 780,62	860 709,46
6464241000 - Allocation supplémentaire de l'article L 815-2 du code de la sécurité sociale - Pensions d'ayants-cause	0,00	847 881,82	20 780,62	827 101,20
6464242000 - Majoration d'allocation spéciale de l'article L 814-2 du code de la sécurité sociale - Pensions d'ayants-cause	0,00	33 608,26	0,00	33 608,26
6465 Allocations temporaires invalidité	0,00	133 674 205,78	5 534,08	133 668 671,70
6465100000 - Allocation temporaire d'invalidité (ATI) attribuée à titre temporaire	0,00	9 380 776,48	3 130,42	9 377 646,06
6465200000 - Allocation temporaire d'invalidité (ATI) définitive versée aux agents en activité	0,00	19 104 978,04	413,31	19 104 564,73
6465300000 - Allocation temporaire d'invalidité (ATI) définitive versée aux retraités	0,00	105 188 451,26	1 990,35	105 186 460,91
6466000000 - Pensions, allocations et indemnités diverses	0,00	181 442 347,49	28 111 366,92	153 330 980,57
6467 Autres pensions et acomptes aux pensionnés	0,00	57 173 691,46	31 082 615,55	26 091 075,91
6467100000 - Versements exceptionnels aux pensionnés	0,00	228 251,82	232 530,96	-4 279,14
6467800000 - Autres pensions	0,00	53 258 223,92	400 701,13	52 857 522,79
6467900000 - Annulation de la charge de pension	0,00	3 687 215,72	30 449 383,46	-26 762 167,74
6468 Autres prestations directes d'employeur	0,00	717 346 652,92	116 304 368,92	601 042 284,00
6468100000 - Allocation de retour à l'emploi	0,00	501 405 222,09	53 453 155,29	447 952 066,80
64683 Invalidité, accidents et maladies professionnelles	0,00	98 436 257,06	59 448 469,25	38 987 787,81
6468310000 - Accidents de service et maladies professionnelles	0,00	22 530 060,34	2 315 199,15	20 214 861,19
6468320000 - Accidents du travail et maladies professionnelles	0,00	69 759 612,50	56 837 121,29	12 922 491,21
6468330000 - Allocations d'invalidité temporaire	0,00	6 146 584,22	296 148,81	5 850 435,41
6468400000 - Allocation spécifique de cessation anticipée d'activité	0,00	59 345 603,60	657 438,30	58 688 165,30
6468500000 - Capital décès	0,00	34 948 307,67	614 878,85	34 333 428,82
64688 Autres prestations directes	0,00	23 211 262,50	2 130 427,23	21 080 835,27
6468810000 - Aides à la famille dans les départements d'outre-mer et prestations familiales indexées sur le point Fonction publique	0,00	26 836,67	898,00	25 938,67
6468820000 - Autres risques maladie	0,00	12 347 565,92	1 273 149,52	11 074 416,40
6468880000 - Diverses autres prestations directes d'employeur	0,00	10 836 859,91	856 379,71	9 980 480,20
647 Autres charges sociales	0,00	155 277 360,98	4 205 388,74	151 071 972,24
6471 Prestations facultatives d'action sociale	0,00	58 836 072,41	1 979 890,06	56 856 182,35
6471100000 - Prestations facultatives d'action sociale : aides individuelles au logement	0,00	1 412 704,79	34 319,83	1 378 384,96
64712 Prestations d'aide à la famille	0,00	53 611 794,59	1 818 283,58	51 793 511,01
6471210000 - Prestations facultatives d'action sociale : prestations culturelles sportives et de loisirs	0,00	2 028 585,01	143 246,17	1 885 338,84
6471220000 - Prestations facultatives d'action sociale : aides aux mères et aux familles	0,00	5 970 487,24	329 166,76	5 641 320,48
6471230000 - Prestations facultatives d'action sociale : secours	0,00	13 971 058,97	347 483,11	13 623 575,86
6471240000 - Prestations facultatives d'action sociale : allocation aux enfants handicapés	0,00	31 641 663,37	998 387,54	30 643 275,83
6471800000 - Autres prestations facultatives d'action sociale	0,00	3 811 573,03	127 286,65	3 684 286,38
6472000000 - Aides individuelles aux personnes handicapées	0,00	4 948 319,85	187 876,98	4 760 442,87
6473000000 - Remboursements forfaitaires de transports	0,00	88 771 992,64	1 767 957,88	87 004 034,76
6478000000 - Diverses autres charges sociales	0,00	2 720 976,08	269 663,82	2 451 312,26
648 Autres charges de personnel	0,00	672 009,78	173 362,10	498 647,68
6488000000 - Autres charges de personnel	0,00	672 009,78	173 362,10	498 647,68

Libellé des comptes	Balance d'entrée	Débit	Crédit	Balance de sortie
65 Charges d'intervention	0,00	344 978 465 608,28	97 493 899 763,93	247 484 565 844,35
651 Transferts aux ménages	0,00	82 517 195 803,35	22 586 607 364,19	59 930 588 439,16
6511 Transferts directs aux ménages	0,00	4 171 857 917,26	157 102 379,37	4 014 755 537,89
6511100000 - Transferts aux ménages : prestations en nature	0,00	1 826 241,60	52 057,69	1 774 183,91
65112 Primes d'épargne, bonifications d'intérêt, mises en jeu de garanties	0,00	443 536,60	0,00	443 536,60
6511220000 - Transferts directs aux ménages : bonifications d'intérêt	0,00	356 264,49	0,00	356 264,49
6511230000 - Transferts directs aux ménages : mise en jeu de garanties	0,00	87 272,11	0,00	87 272,11
6511300000 - Aides, allocations, prestations, secours et autres transferts sociaux	0,00	132 478 443,57	1 389 608,43	131 088 835,14
6511400000 - Transferts directs aux ménages : bourses, exonérations de droits d'inscription et assimilés	0,00	2 351 653 790,64	29 960 458,18	2 321 693 332,46
65115 Pensions militaires d'invalidité (PMI)	0,00	1 628 529 532,44	123 480 251,84	1 505 049 280,60
651151 PMI - Victimes civiles	0,00	96 229 518,57	1 818 728,27	94 410 790,30
6511511000 - PMI - Victimes civiles - Pensions directes	0,00	59 820 841,27	1 680 397,86	58 140 443,41
6511512 PMI - Victimes civiles - Pensions dérivées	0,00	36 380 273,00	134 969,41	36 245 303,59
6511512100 - PMI - Victimes civiles - Pensions dérivées - Conjoint survivant	0,00	33 436 317,97	129 942,01	33 306 375,96
6511512200 - PMI - Victimes civiles - Pensions dérivées - Orphelins	0,00	2 943 955,03	5 027,40	2 938 927,63
6511513000 - PMI - Victimes civiles - Majorations pour enfants	0,00	28 404,30	3 361,00	25 043,30
651152 PMI - Victimes militaires	0,00	759 944 693,70	6 187 380,41	753 757 313,29
6511521000 - PMI - Victimes militaires - Pensions directes	0,00	404 121 574,92	1 233 333,75	402 888 241,17
6511522 PMI - Victimes militaires - Pensions dérivées	0,00	353 951 015,08	4 915 415,41	349 035 599,67
6511522100 - PMI - Victimes militaires - Pensions dérivées - Conjoint survivant et allocations aux compagnes	0,00	335 941 840,98	4 869 288,19	331 072 552,79
6511522200 - PMI - Victimes militaires - Pensions dérivées - Orphelins et ascendants	0,00	18 009 174,10	46 127,22	17 963 046,88
6511523 Accessoires PMI	0,00	1 872 103,70	38 631,25	1 833 472,45
6511523100 - PMI - Victimes militaires - Majorations pour enfants	0,00	455 071,76	38 631,25	416 440,51
6511523200 - PMI - Victimes militaires - Indemnités de soins pour tuberculeux	0,00	1 417 031,94	0,00	1 417 031,94
651153 PMI - Autres accessoires	0,00	2 673 700,53	0,00	2 673 700,53
6511532000 - PMI - Autres accessoires - Indemnités temporaires - Pensions directes	0,00	2 027 321,74	0,00	2 027 321,74
6511533000 - PMI - Autres accessoires - Indemnités temporaires versées aux ayants causes	0,00	646 378,79	0,00	646 378,79
6511580000 - Autres PMI et allocations et indemnités diverses, retraite du combattant	0,00	769 681 619,64	115 474 143,16	654 207 476,48
6511600000 - Transferts directs aux ménages: indemnités compensatoires suite à des décisions des pouvoirs publics	0,00	6 338 634,46	232 756,51	6 105 877,95
6511800000 - Autres transferts directs aux ménages	0,00	50 587 737,95	1 987 246,72	48 600 491,23
6512 Transferts indirects aux ménages	0,00	78 345 337 886,09	22 429 504 984,82	55 915 832 901,27
6512100000 - Transferts indirects aux ménages : prestations en nature	0,00	1 164 433 340,76	7 255 421,77	1 157 177 918,99
6512200000 - Primes d'épargne, bonifications d'intérêt, mises en jeu de garanties	0,00	736 670 723,09	460 088 566,55	276 582 156,54
6512300000 - Aides, allocations, prestations, secours et autres transferts sociaux	0,00	62 946 261 123,43	13 874 313 268,48	49 071 947 854,95
6512400000 - Transferts indirects aux ménages : bourses, exonérations de droits d'inscription et assimilés	0,00	1 163 975 824,44	90 633 142,42	1 073 342 682,02
6512700000 - Transferts indirects aux ménages : indemnisation suite à des décisions des pouvoirs publics	0,00	113 656 853,10	4 335 737,78	109 321 115,32
6512800000 - Autres transferts indirects aux ménages	0,00	12 220 340 021,27	7 992 878 847,82	4 227 461 173,45
652 Transferts aux entreprises	0,00	83 494 736 606,42	15 048 449 601,74	68 446 287 004,68
6521 Transferts directs aux entreprises	0,00	36 211 842 383,24	3 920 140 655,79	32 291 701 727,45
6521100000 - Transferts directs aux établissements publics industriels et commerciaux	0,00	1 554 567 102,21	580 050 087,64	974 517 014,57
6521200000 - Transferts directs aux entreprises publiques	0,00	5 517 180 224,92	90 917 026,60	5 426 263 198,32
6521300000 - Transferts directs aux organismes HLM	0,00	224 594 365,83	9 765 888,62	214 828 477,21
6521400000 - Transferts directs aux entreprises privées	0,00	28 908 453 952,82	3 239 370 822,88	25 669 083 129,94
6521500000 - Transferts directs aux institutions monétaires et aux entreprises d'assurance	0,00	7 046 737,46	36 830,05	7 009 907,41

Libellé des comptes	Balance d'entrée	Débit	Crédit	Balance de sortie
6522 Transferts indirects aux entreprises	0,00	47 282 894 223,18	11 128 308 945,95	36 154 585 277,23
6522100000 - Transferts indirects aux entreprises	0,00	24 800 818 058,59	5 321 505 582,50	19 479 312 476,09
6522800000 - Autres transferts indirects aux entreprises	0,00	22 482 076 164,59	5 806 803 363,45	16 675 272 801,14
653 Transferts aux collectivités territoriales	0,00	114 566 855 508,14	50 827 188 610,71	63 739 666 897,43
6531 Transferts directs aux collectivités territoriales	0,00	105 960 460 580,45	50 648 892 196,61	55 311 568 383,84
65311 Transferts au profit des collectivités territoriales - Prélèvements sur les recettes de l'Etat	0,00	93 572 858 885,03	50 201 776 289,31	43 371 082 595,72
653111 Compensations	0,00	64 156 296 381,16	49 913 187 377,17	14 243 109 003,99
6531111000 - Prélèvement au titre de la compensation des pertes de taxe professionnelle et de redevance des mines	0,00	31 176 740,34	86 387,34	31 090 353,00
6531112000 - Prélèvement au profit du fonds de compensation pour la TVA	0,00	53 144 006 167,71	46 440 055 148,24	6 703 951 019,47
6531114000 - Prélèvement au titre de la compensation d'exonérations relatives à la fiscalité locale	0,00	3 605 592 560,80	3 044 905 660,47	560 686 900,33
6531115000 - Prélèvement au profit de la collectivité territoriale de Corse et des départements de Corse	0,00	37 880 809,49	0,00	37 880 809,49
6531117000 - Prélèvement au profit du fonds de compensation des nuisances aéroportuaires	0,00	13 649 846,00	6 827 923,00	6 821 923,00
6531118 Autres compensations	0,00	3 449 898 984,73	361 560 397,12	3 088 338 587,61
6531118000 - Prélèvement sur les recettes de l'Etat au titre de la compensation des communes et EPCI contributeurs au Fonds national de garantie individuelle des ressources (FNGIR) subissant une perte de base de cotisation foncière des entreprises	0,00	745 282,28	0,00	745 282,28
6531118500 - Prélèvement au titre de la compensation de la réforme de la taxe professionnelle	0,00	3 199 013 103,65	287 225 958,65	2 911 787 145,00
6531118700 - Soutien exceptionnel de l'Etat au profit des collectivités du bloc communal confrontées à des pertes de recettes fiscales et domaniales du fait de la crise sanitaire	0,00	225 145 899,80	71 097 556,47	154 048 343,33
6531118800 - Soutien exceptionnel de l'Etat au profit des régions d'outre-mer confrontées à des pertes de recettes d'octroi de mer et de taxes spéciale de consommation du fait de la crise sanitaire	0,00	22 757 772,00	999 955,00	21 757 817,00
6531118900 - Soutien exceptionnel au profit de la collectivité de Corse confrontée à certaines pertes de recettes fiscales spécifiques du fait de la crise sanitaire	0,00	2 236 927,00	2 236 927,00	0,00
6531119000 - Soutien exceptionnel de l'Etat au profit de Saint-Pierre et Miquelon, Saint-Martin, Saint-Barthélemy et Wallis-et-Futuna confrontées à certaines pertes de recettes fiscales spécifiques du fait de la crise sanitaire	0,00	332 784,00	0,00	332 784,00
6531119100 - Dotation de compensation de la réforme de la taxe sur les logements vacants pour les communes et les établissements publics de coopération intercommunale	0,00	17 648 160,00	1 771 437,50	15 876 722,50
6531119200 - Dotation de compensation liée au processus de départementalisation de Mayotte	0,00	107 000 000,00	0,00	107 000 000,00
6531119400 - PSR intitulé Compensation des pertes de recettes liées au relèvement du seuil d'assujettissement des entreprises au versement transport	0,00	48 020 650,00	0,00	48 020 650,00
6531119600 - Prélèvement sur les recettes de l'Etat au profit des régions au titre de la neutralisation financière de la réforme de l'apprentissage	0,00	129 670 613,00	7 111 528,00	122 559 085,00
6531119700 - Prélèvement sur les recettes de l'Etat au titre de la compensation de la réduction de 50% des valeurs locatives de TFPB et de CFE des locaux industriels	0,00	3 570 682 205,00	50 851 521,00	3 519 830 684,00
6531119900 - Prélèvement exceptionnel sur les recettes de l'Etat au profit des collectivités territoriales et des groupements de communes qui procèdent à l'abandon ou à la renonciation définitive de loyers	0,00	736 860,09	17 374,50	719 485,59
653112 Dotations	0,00	29 416 562 503,87	288 588 912,14	29 127 973 591,73
6531121000 - Prélèvement au titre de la dotation globale de fonctionnement	0,00	26 987 171 416,93	228 766 789,20	26 758 404 627,73
6531123000 - Prélèvement au titre de la dotation spéciale pour le logement des instituteurs	0,00	6 063 933,94	32 301,94	6 031 632,00
6531124000 - Prélèvement au titre de la dotation élu local	0,00	102 317 019,00	1 674 012,00	100 643 007,00
6531125000 - Prélèvement au titre du Fonds de mobilisation départementale pour l'insertion	0,00	479 200 666,00	13 311 023,00	465 889 643,00
6531126000 - Prélèvement au titre de la dotation départementale d'équipement des collèges	0,00	334 747 440,00	9 691 303,00	325 056 137,00
6531127000 - Prélèvement au titre de la dotation régionale d'équipement scolaire	0,00	661 186 704,00	0,00	661 186 704,00
6531128 Autres dotations	0,00	845 875 324,00	35 113 483,00	810 761 841,00
6531128000 - PRELEVEMENT SUR LES RECETTES DE L'ETAT AU PROFIT DE LA POLYNESIE FRANÇAISE	0,00	90 552 000,00	0,00	90 552 000,00
6531128200 - Prélèvement au titre de la dotation globale de construction et d'équipement scolaire	0,00	2 685 550,00	0,00	2 685 550,00
6531128400 - DOTATION POUR TRANSFERTS DE COMPENSATIONS D'EXONÉRATIONS DE FISCALITÉ DIRECTE LOCALE	0,00	458 708 770,00	24 289 359,00	434 419 411,00
6531128500 - Prélèvement au titre de la dotation de garantie de reversements des fonds départementaux de taxe professionnelle	0,00	293 929 004,00	10 824 124,00	283 104 880,00
65312 Transferts directs autres que prélèvements sur recettes	0,00	12 387 555 019,62	447 115 907,30	11 940 439 112,32

Libellé des comptes	Balance d'entrée	Débit	Crédit	Balance de sortie
6531210000 - Transferts directs aux régions	0,00	2 564 614 379,86	118 778 409,41	2 445 835 970,45
6531220000 - Transferts directs aux départements	0,00	1 428 798 344,54	32 442 446,20	1 396 355 898,34
6531230000 - Transferts directs aux communes et établissements de coopération intercommunale	0,00	4 522 474 483,18	262 040 826,41	4 260 433 656,77
6531240000 - Transferts directs aux établissements publics locaux d'enseignement - EPLE	0,00	2 811 499 052,56	9 183 268,33	2 802 315 784,23
6531250000 - Transferts directs aux établissements à compétence territoriale	0,00	378 396 716,92	4 936 715,76	373 460 001,16
6531270000 - Transferts aux collectivités d'outre-mer	0,00	485 363 062,63	18 627 996,76	466 735 065,87
6531280000 - Transferts directs aux diverses autres collectivités territoriales	0,00	196 408 979,93	1 106 244,43	195 302 735,50
6531300000 - Transferts directs autres que prélèvements sur recettes - Remboursement plafond TP/PVA	0,00	46 675,80	0,00	46 675,80
6532 Transferts indirects aux collectivités territoriales	0,00	1 119 244 404,21	53 415 904,69	1 065 828 499,52
6532100000 - Transferts indirects aux collectivités territoriales	0,00	1 098 728 419,87	53 415 904,69	1 045 312 515,18
6532200000 - Transferts indirects aux collectivités d'outre-mer	0,00	20 515 984,34	0,00	20 515 984,34
6537 Admissions en non-valeur et autres dégrèvements - Part des collectivités territoriales - Part tiers	0,00	7 487 150 523,48	124 880 509,41	7 362 270 014,07
6537100000 - Admissions en non-valeur sur créances d'impôts locaux	0,00	493 053 380,42	1 068 715,70	491 984 664,72
6537800000 - Autres dégrèvements sur créances d'impôts locaux	0,00	6 994 097 143,06	123 811 793,71	6 870 285 349,35
654 Transferts aux autres collectivités	0,00	57 153 251 613,88	3 448 931 421,55	53 704 320 192,33
6541 Transferts directs aux autres collectivités hors prélèvements sur les recettes de l'Etat au profit de l'UE	0,00	20 664 612 721,50	793 318 845,05	19 871 293 876,45
6541100000 - Transferts directs aux établissements publics administratifs et aux EPCSCP (y compris aux EPST)	0,00	1 092 320 479,93	119 656 203,38	972 664 276,55
6541200000 - Transferts directs aux associations et fondations	0,00	7 293 897 683,47	149 109 814,67	7 144 787 868,80
6541300000 - Transferts directs aux GIP	0,00	429 106 116,50	2 508 086,22	426 598 030,28
65414 Transferts directs aux organismes sociaux	0,00	6 584 854 766,88	120 522 822,85	6 464 331 944,03
6541410000 - Autres transferts directs à la sécurité sociale	0,00	29 756 352,91	52 320,00	29 704 032,91
6541420000 - Transferts directs aux hôpitaux publics ou bénéficiaires de la dotation globale hospitalière	0,00	29 959 100,35	682 200,88	29 276 899,47
6541480000 - Transferts directs aux autres organismes sociaux	0,00	6 525 139 313,62	119 788 301,97	6 405 351 011,65
6541500000 - Autres transferts directs à l'Union européenne	0,00	407 552,35	0,00	407 552,35
65416 Transferts aux organisations étrangères	0,00	3 764 609 337,70	171 371 491,88	3 593 237 845,82
654161 Transferts directs aux organisations internationales	0,00	3 036 966 045,43	170 845 128,57	2 866 120 916,86
6541611000 - Transferts directs aux organisations internationales - Contributions obligatoires	0,00	2 088 208 962,88	141 204 244,44	1 947 004 718,44
6541612000 - Transferts directs aux organisations internationales - Contributions volontaires	0,00	948 757 082,55	29 640 884,13	919 116 198,42
6541620000 - Transferts directs aux pays étrangers	0,00	727 643 292,27	526 363,31	727 116 928,96
6541700000 - Transferts directs aux établissements privés sous contrat	0,00	1 355 824 808,62	226 997 723,03	1 128 827 085,59
6541800000 - Transferts directs aux diverses autres collectivités	0,00	143 591 976,05	3 152 703,02	140 439 273,03
6542 Transferts indirects aux autres collectivités hors UE	0,00	7 902 980 923,62	512 357 089,00	7 390 623 834,62
6542100000 - Transferts indirects aux établissements publics, associations, GIP et assimilés	0,00	4 594 549 827,88	405 984 218,05	4 188 565 609,83
6542200000 - Transferts indirects aux organismes internationaux et pays étrangers	0,00	3 308 431 095,74	106 372 870,95	3 202 058 224,79
6543 Transferts au profit de l'UE - Prélèvements sur les recettes de l'Etat	0,00	28 510 378 952,21	2 142 073 639,50	26 368 305 312,71
6543100000 - Prélèvements au titre de la contribution financière TVA	0,00	3 937 438 220,68	480 519 704,09	3 456 918 516,59
6543200000 - Prélèvements au titre de la contribution financière PNB	0,00	23 177 883 985,67	1 513 744 709,55	21 664 139 276,12
6543300000 - Prélèvements au titre de la contribution financière déchets plastiques non recyclés	0,00	1 247 247 520,00	0,00	1 247 247 520,00
6543800000 - Autres prélèvements	0,00	147 809 225,86	147 809 225,86	0,00
6547100000 - Prélèvement à la source – Prélèvements sociaux	0,00	1 531 500,00	466 248,00	1 065 252,00
6547200000 - Versement à l'ACOSS au titre des impayés d'acomptes de PAS PS	0,00	32 258 430,00	0,00	32 258 430,00
6548000000 - Autres transferts aux collectivités	0,00	41 489 086,55	715 600,00	40 773 486,55
6550000000 - Charges résultant de la mise en jeu de garanties	0,00	884 974 751,65	371 710 301,37	513 264 450,28
6560000000 - Charges résultant des notes de débit remboursées à l'UE	0,00	74 056 572,43	0,00	74 056 572,43
6570000000 - Pertes sur avances remboursables sous conditions	0,00	13 469 887,49	0,00	13 469 887,49
658 Subventions liées aux dépenses d'avenir – Versements aux établissements bénéficiaires	0,00	5 713 692 740,62	4 226 218 230,81	1 487 474 509,81

Libellé des comptes	Balance d'entrée	Débit	Crédit	Balance de sortie
6581 ADEME	0,00	452 399 284,16	362 666 667,00	89 732 617,16
6581100000 - ADEME - Transferts indirects aux entreprises	0,00	452 399 284,16	362 666 667,00	89 732 617,16
6582 ANRU	0,00	36 690 449,88	7 000 000,00	29 690 449,88
6582100000 - ANRU - Transferts indirects aux collectivités territoriales	0,00	36 690 449,88	7 000 000,00	29 690 449,88
6583 ANR	0,00	2 364 878 737,42	1 257 136 721,81	1 107 742 015,61
6583100000 - ANR - Transferts indirects aux entreprises	0,00	242 117 000,00	92 517 000,00	149 600 000,00
6583200000 - ANR - Transferts indirects aux autres collectivités	0,00	2 122 761 737,42	1 164 619 721,81	958 142 015,61
6584 CNES	0,00	13 033 013,48	0,00	13 033 013,48
6584100000 - CNES - Transferts indirects aux entreprises	0,00	13 033 013,48	0,00	13 033 013,48
6585 ONERA	0,00	83 922 040,15	46 000 000,00	37 922 040,15
6585100000 - ONERA - Transferts indirects aux entreprises	0,00	83 922 040,15	46 000 000,00	37 922 040,15
6587 ANDRA	0,00	5 915 646,72	0,00	5 915 646,72
6587100000 - ANDRA - Transferts indirects aux entreprises	0,00	5 915 646,72	0,00	5 915 646,72
6588 Autres établissements récipiendaires	0,00	2 756 853 568,81	2 553 414 842,00	203 438 726,81
6588100000 - ANAH - Transferts indirects aux ménages	0,00	7 115 127,40	0,00	7 115 127,40
6588200000 - CDC - Transferts indirects aux autres collectivités	0,00	677 338 623,53	512 000 000,00	165 338 623,53
6588300000 - BPI – Transferts indirects aux entreprises	0,00	2 064 913 750,00	2 041 414 842,00	23 498 908,00
6588500000 - FRANCEAGRIMER – Transferts indirects aux entreprises	0,00	7 486 067,88	0,00	7 486 067,88
6599910000 - Reversement dépenses de fonctionnement charges d'intervention	0,00	560 232 124,30	984 794 233,56	-424 562 109,26

Libellé des comptes	Balance d'entrée	Débit	Crédit	Balance de sortie
66 Charges financières	0,00	157 407 535 231,38	109 739 285 591,78	47 668 249 639,60
661 Charges d'intérêts	0,00	54 659 004 710,90	18 341 052 029,55	36 317 952 681,35
6611 Intérêts des titres négociables	0,00	51 168 344 343,85	17 284 090 359,57	33 884 253 984,28
6611100000 - Intérêts des OAT	0,00	51 168 344 343,85	17 284 090 359,57	33 884 253 984,28
6612000000 - Intérêts des dettes financières assorties de conditions particulières	0,00	213 405 346,35	6 355 892,80	207 049 453,55
6614000000 - Intérêts des dépôts de correspondants	0,00	1 497 892 067,67	607 907 938,14	889 984 129,53
6615000000 - Intérêts des opérations de trésorerie de l'État	0,00	31 350 711,43	0,00	31 350 711,43
6618 Intérêts divers	0,00	1 748 012 241,60	442 697 839,04	1 305 314 402,56
6618100000 - Intérêts sur appels de marge	0,00	65 223,00	0,00	65 223,00
6618800000 - Autres intérêts divers	0,00	1 747 947 018,60	442 697 839,04	1 305 249 179,56
664 Pertes sur prêts et avances et sur créances rattachées à des participations	0,00	947 029 948,55	1 748 793,31	945 281 155,24
6641000000 - Admissions en non-valeur sur prêts et avances	0,00	28 934 202,11	1 624 200,00	27 310 002,11
6644000000 - Apurements législatifs sur prêts et avances	0,00	917 567 523,29	45 000,06	917 522 523,23
6648000000 - Autres pertes sur prêts et avances et sur créances rattachées à des participations	0,00	528 223,15	79 593,25	448 629,90
6650000000 - Versement par le budget général au profit du compte de commerce de la dette et de la trésorerie de l'Etat	0,00	88 201 716 555,46	88 201 716 555,46	0,00
6660000000 - Pertes de change sur opérations financières et de trésorerie	0,00	214 041 850,60	17 765 072,27	196 276 778,33
6670000000 - Valeurs comptables des éléments d'actifs cédés - Immobilisations financières	0,00	195 690 443,40	10 702 680,20	184 987 763,20
668 Autres charges financières	0,00	13 190 051 722,47	3 166 300 460,99	10 023 751 261,48
6681 Pertes sur rachat ou échange d'emprunts	0,00	322 100 210,00	0,00	322 100 210,00
6681100000 - Pertes sur OAT	0,00	322 100 210,00	0,00	322 100 210,00
6682 Charges résultant de l'indexation	0,00	11 068 259 031,52	3 021 516 494,96	8 046 742 536,56
6682100000 - Charges résultant de l'indexation des OAT	0,00	11 068 259 031,52	3 021 516 494,96	8 046 742 536,56
6683000000 - Commissions et frais liés à la gestion des emprunts	0,00	42 970 111,40	335 827,51	42 634 283,89
6684 Charges sur instruments financiers à terme	0,00	11 763 917,98	7 666 407,84	4 097 510,14
6684100000 - Intérêts des instruments financiers à terme	0,00	5 000 525,20	948 958,51	4 051 566,69
6684800000 - Autres charges sur instruments financiers à terme	0,00	6 763 392,78	6 717 449,33	45 943,45
6688000000 - Autres charges financières	0,00	1 744 958 451,57	136 781 730,68	1 608 176 720,89

Libellé des comptes	Balance d'entrée	Débit	Crédit	Balance de sortie
68 Dotations aux amortissements, aux provisions et aux dépréciations	0,00	116 032 188 959,54	4 745 071 272,50	111 287 117 687,04
681 Dotations aux amortissements, aux provisions et aux dépréciations - Charges de fonctionnement	0,00	23 873 739 632,04	3 774 004 795,63	20 099 734 836,41
6811 Dotations aux amortissements des immobilisations incorporelles et corporelles	0,00	9 624 992 061,54	3 132 143 853,87	6 492 848 207,67
6811100000 - Immobilisations incorporelles	0,00	2 305 074 086,66	2 938 177,45	2 302 135 909,21
6811200000 - Immobilisations corporelles	0,00	7 319 917 974,88	3 129 205 676,42	4 190 712 298,46
6815 Dotations aux provisions pour risques et charges	0,00	10 840 010 494,04	641 860 699,81	10 198 149 794,23
68151 Dotations aux provisions pour risques	0,00	6 850 557 061,52	625 872 784,30	6 224 684 277,22
6815110000 - Dotations aux provisions pour engagements	0,00	196 925,05	0,00	196 925,05
681512 Dotations aux provisions pour litiges	0,00	6 314 343 291,41	624 794 384,30	5 689 548 907,11
6815121000 - Dotations aux provisions pour litiges liés à l'impôt	0,00	5 279 087 556,00	538 454 000,00	4 740 633 556,00
6815128000 - Dotations aux provisions pour autres litiges	0,00	1 035 255 735,41	86 340 384,30	948 915 351,11
6815180000 - Dotations aux provisions pour autres risques	0,00	342 623 610,93	1 078 400,00	341 545 210,93
6815181000 - Dotations aux provisions au titre des activités d'assurance export	0,00	193 393 234,13	0,00	193 393 234,13
68152 Dotations aux provisions pour charges	0,00	3 989 453 432,52	15 987 915,51	3 973 465 517,01
6815220000 - Dotations aux provisions pour charges liées aux impôts	0,00	519 128 689,00	0,00	519 128 689,00
6815240000 - Dotations aux provisions pour charges de personnel	0,00	1 272 526 533,28	12 937 329,75	1 259 589 203,53
681527 Dotations aux provisions pour remise en état	0,00	2 186 590 390,24	3 050 585,76	2 183 539 804,48
6815273000 - Dotations aux provisions pour démantèlement	0,00	2 122 285 308,70	2 994 928,06	2 119 290 380,64
6815274000 - Dotation aux provisions pour remise en état du domaine immobilier de l'Etat - Dépollution	0,00	57 241 589,32	0,00	57 241 589,32
6815275000 - Dotation aux provisions pour remise en état du domaine immobilier de l'Etat - Désamiantage	0,00	7 063 492,22	55 657,70	7 007 834,52
6815280000 - Dotations aux provisions pour autres charges	0,00	11 207 820,00	0,00	11 207 820,00
6816 Dotations aux dépréciations des immobilisations incorporelles et corporelles	0,00	3 408 737 076,46	241,95	3 408 736 834,51
6816100000 - Dotations aux dépréciations - Immobilisations incorporelles	0,00	277 362,16	0,00	277 362,16
6816200000 - Dotations aux dépréciations - Immobilisations corporelles	0,00	3 408 459 714,30	241,95	3 408 459 472,35
683 Dotations aux dépréciations des stocks et en-cours	0,00	9 266 961 731,48	0,00	9 266 961 731,48
6832 Autres approvisionnements	0,00	9 125 640 384,24	0,00	9 125 640 384,24
68322 Matières et fournitures consommables	0,00	2 140 776 347,62	0,00	2 140 776 347,62
6832210000 - Dotations aux dépréciations - Stocks combustibles carburants huiles lubrifiants	0,00	79 209 414,09	0,00	79 209 414,09
6832220000 - Dotations aux dépréciations - Stocks vaccins médicaments produits de laboratoire	0,00	280 139 857,11	0,00	280 139 857,11
6832230000 - Dotations aux dépréciations - Stocks vêtements uniformes équipements individuels	0,00	402 951 677,72	0,00	402 951 677,72
6832240000 - Dotations aux dépréciations - Stocks substances et rations militaires	0,00	31 891,95	0,00	31 891,95
6832280000 - Dotations aux dépréciations - Stocks autres matières et fournitures consommables	0,00	1 378 443 506,75	0,00	1 378 443 506,75
6832300000 - Pièces de rechange et accessoires pour matériels techniques et de transport	0,00	350 010 185,42	0,00	350 010 185,42
68324 Pièces de rechange et accessoires pour matériels militaires	0,00	4 930 171 231,63	0,00	4 930 171 231,63
6832410000 - Equipement	0,00	4 525 211 106,20	0,00	4 525 211 106,20
6832480000 - Autres équipements	0,00	404 960 125,43	0,00	404 960 125,43
6832600000 - Munitions, missiles et artifices	0,00	1 704 682 619,57	0,00	1 704 682 619,57
6833 Dotations aux dépréciations des stocks d'encours de production	0,00	8 959 547,95	0,00	8 959 547,95
6833300000 - Dotations aux dépréciations des stocks d'encours de biens	0,00	72 576,86	0,00	72 576,86
6833400000 - Dotations aux dépréciations des stocks d'encours de services	0,00	8 809 158,89	0,00	8 809 158,89
6833500000 - Dotations aux dépréciations des stocks d'encours de produits finis et intermédiaires	0,00	77 812,20	0,00	77 812,20
6836000000 - Dotations aux dépréciations - stocks hors magasin	0,00	132 361 799,29	0,00	132 361 799,29
684 Dotations aux dépréciations des créances de l'actif circulant recouvrées pour le compte de l'Etat - Charges de fonctionnement	0,00	30 888 189 857,75	64 035,00	30 888 125 822,75

Libellé des comptes	Balance d'entrée	Débit	Crédit	Balance de sortie
6841000000 - Dotations aux dépréciations des comptes clients	0,00	64 865 430,32	0,00	64 865 430,32
6844000000 - Dotations aux dépréciations des comptes redevables - Autres créances liées à l'impôt	0,00	19 933 131 787,73	0,00	19 933 131 787,73
6845000000 - Dotations aux dépréciations des comptes redevables - Créances liées aux amendes et aux autres pénalités	0,00	10 234 755 070,57	0,00	10 234 755 070,57
6847000000 - Dotations aux dépréciations des créances diverses de l'actif circulant	0,00	655 437 569,13	64 035,00	655 373 534,13
685 Dotations aux provisions et aux dépréciations des créances de l'actif circulant recouvrées pour le compte de tiers - Charges d'intervention	0,00	49 592 990 296,46	958 596 899,87	48 634 393 396,59
6851 Dotations aux provisions pour transferts	0,00	45 978 321 958,50	958 596 899,87	45 019 725 058,63
6851100000 - Dotations aux provisions pour transferts aux ménages	0,00	906 749 236,98	32 374 965,14	874 374 271,84
6851200000 - Dotations aux provisions pour transferts aux entreprises	0,00	2 992 247 844,64	717 014 915,58	2 275 232 929,06
6851300000 - Dotations aux provisions pour transferts aux collectivités territoriales	0,00	7 106 097 232,01	50 021 875,62	7 056 075 356,39
6851400000 - Dotations aux provisions pour transferts aux autres collectivités	0,00	34 973 227 644,87	159 185 143,53	34 814 042 501,34
6854000000 - Dotations aux dépréciations des comptes de redevables - Autres créances liées à l'impôt recouvré pour compte de tiers	0,00	2 828 904 551,00	0,00	2 828 904 551,00
6855000000 - Dotations sur provisions sur appels en garantie	0,00	785 763 786,96	0,00	785 763 786,96
686 Dotations aux amortissements, aux provisions et aux dépréciations - Charges financières	0,00	2 410 307 441,81	12 405 542,00	2 397 901 899,81
6861000000 - Dotations aux amortissements des décotes	0,00	961 667 476,05	0,00	961 667 476,05
6862000000 - Dotations aux amortissements pour charges financières à étaler	0,00	9 569 302,27	0,00	9 569 302,27
6865 Dotations aux provisions pour risques et charges financiers	0,00	48 776,29	0,00	48 776,29
6865800000 - Autres dotations aux provisions pour risques et charges financiers	0,00	48 776,29	0,00	48 776,29
6866 Dotations aux dépréciations des éléments financiers	0,00	1 439 021 887,20	12 405 542,00	1 426 616 345,20
6866100000 - Dotations aux dépréciations des participations et créances rattachées	0,00	1 148 302 593,42	12 405 542,00	1 135 897 051,42
6866200000 - Dotations aux dépréciations des autres immobilisations financières	0,00	290 719 293,78	0,00	290 719 293,78

Classe 7 Comptes de produits

	Balance d'entrée	Débit	Crédit	Balance de sortie
70 Ventes de produits, de services et de marchandises	0,00	1 452 030 344,41	3 400 751 429,36	-1 948 721 084,95
71 Produits de fonctionnement relevant de missions spécifiques à l'Etat	0,00	15 968 879,15	174 246 338,11	-158 277 458,96
72 Autres produits de fonctionnement	0,00	27 228 454 678,93	37 485 372 234,68	-10 256 917 555,75
73 Production stockée et immobilisée	0,00	357 878 674,14	552 533 049,17	-194 654 375,03
74 Cotisations et contributions au titre du régime de retraite	0,00	44 960 553 849,86	60 120 571 330,21	-15 160 017 480,35
75 Produits d'intervention	0,00	4 598 732 429,63	19 928 105 094,10	-15 329 372 664,47
76 Produits financiers	0,00	80 280 197 577,86	89 883 414 437,14	-9 603 216 859,28
77 Produits régaliens	0,00	363 722 951 226,40	680 489 166 372,07	-316 766 215 145,67
78 Reprises sur provisions et dépréciations	0,00	921 028 445,21	117 931 126 646,61	-117 010 098 201,40
79 Transferts de charges	0,00	27 500 000,00	436 185 037,71	-408 685 037,71
TOTAL DE LA CLASSE 7	0,00	523 565 296 105,59	1 010 401 471 969,16	-486 836 175 863,57

Libellé des comptes	Balance d'entrée	Débit	Crédit	Balance de sortie
70 Ventes de produits, de services et de marchandises	0,00	1 452 030 344,41	3 400 751 429,36	-1 948 721 084,95
7010000000 - Ventes de produits	0,00	513 467 353,54	667 990 476,34	-154 523 122,80
7040000000 - Travaux	0,00	1 182 716,83	14 499 302,42	-13 316 585,59
7050000000 - Etudes	0,00	0,00	904 492,07	-904 492,07
7060000000 - Prestations de services	0,00	904 145 697,66	2 583 699 283,94	-1 679 553 586,28
7068800000 - Autres prestations	0,00	37 472,51	37 472,51	0,00
7070000000 - Ventes de marchandises	0,00	12 852 169,15	121 402 204,27	-108 550 035,12
7080000000 - Produits des activités annexes	0,00	2 183 735,68	12 081 840,48	-9 898 104,80
709 Rabais, remises, ristournes accordés et annulation de produits, services et marchandises	0,00	18 161 199,04	136 357,33	18 024 841,71
7091000000 - Rabais, remises, ristournes accordés	0,00	71 405,81	0,00	71 405,81
7099 Annulations de droits et remboursement de produits, services et marchandises	0,00	18 089 793,23	136 357,33	17 953 435,90
7099100000 - Annulations de droits sur produits constatés les années antérieures	0,00	17 999 630,78	136 356,95	17 863 273,83
70992 Remboursements de produits encaissés	0,00	90 162,45	0,38	90 162,07
7099210000 - Transferts aux ménages	0,00	32 212,66	0,00	32 212,66
7099220000 - Transferts aux entreprises	0,00	57 949,79	0,38	57 949,41

Libellé des comptes	Balance d'entrée	Débit	Crédit	Balance de sortie
71 Produits de fonctionnement relevant de missions spécifiques à l'Etat	0,00	15 968 879,15	174 246 338,11	-158 277 458,96
711000000 - Produits relevant de missions de contrôle et de surveillance et autres missions spécifiques de l'Etat	0,00	15 823 172,69	174 239 298,11	-158 416 125,42
719 Annulations de droits et remboursements des produits relevant de missions spécifiques à l'Etat	0,00	145 706,46	7 040,00	138 666,46
719100000 - Annulations de droits sur produits constatés les années antérieures	0,00	2 581,02	0,00	2 581,02
7192 Remboursements de produits encaissés	0,00	143 125,44	7 040,00	136 085,44
719210000 - Transferts aux ménages	0,00	25 705,36	0,00	25 705,36
719220000 - Transferts aux entreprises	0,00	117 420,08	7 040,00	110 380,08

Libellé des comptes	Balance d'entrée	Débit	Crédit	Balance de sortie
72 Autres produits de fonctionnement	0,00	27 228 454 678,93	37 485 372 234,68	-10 256 917 555,75
7210000000 - Autres produits liés aux personnels et pensionnés	0,00	245 150,86	93 774 677,02	-93 529 526,16
7211100000 - Mise à disposition	0,00	806 670 089,13	1 141 153 001,09	-334 482 911,96
7211200000 - Remboursement divers liés au personnel	0,00	39 184 534,59	53 824 616,61	-14 640 082,02
7220000000 - Frais de poursuites, dommages, autres réparations et pénalités	0,00	6 193 690,38	372 548 757,75	-366 355 067,37
7230000000 - Gains de change sur opérations de fonctionnement et d'investissement	0,00	7 193 049,54	36 947 436,86	-29 754 387,32
7240000000 - Redevances pour concession, brevets, licences, marques, procédés, logiciels, droits et valeurs similaires	0,00	255 570 413,10	1 189 370 441,19	-933 800 028,09
7250000000 - Gestion du domaine de l'Etat	0,00	47 299 517,12	514 252 116,09	-466 952 598,97
7260000000 - Produits des cessions de biens non inscrits à l'actif	0,00	5 579 192,65	75 539 783,76	-69 960 591,11
7270000000 - Produits des cessions d'éléments d'actifs	0,00	258 351 727,16	1 248 435 887,94	-990 084 160,78
7280000000 - Produits de fonctionnement divers	0,00	25 265 318 509,91	32 359 287 837,19	-7 093 969 327,28
7281100000 - Reversement dépenses tiers fonctionnement charge années antérieures	0,00	138 754 116,64	148 998 542,54	-10 244 425,90
7281200000 - Reversement dépenses tiers investissement	0,00	161 497 435,50	161 153 598,05	343 837,45
7283100000 - Reversement dépenses Etat charge années antérieures	0,00	74 592 138,49	76 797 049,54	-2 204 911,05
7283200000 - Reversement dépenses Etat investissement	0,00	11 632 142,56	9 568 963,62	2 063 178,94
729 Annulations de droits et remboursements - Autres produits de fonctionnement	0,00	150 372 971,30	3 719 525,43	146 653 445,87
7291000000 - Annulations de droits - Autres produits constatés les années antérieures	0,00	99 377 955,03	2 972 554,45	96 405 400,58
7292 Remboursements des autres produits	0,00	50 995 016,27	746 970,98	50 248 045,29
7292100000 - Transferts aux ménages	0,00	3 246 310,17	350 134,87	2 896 175,30
7292200000 - Transferts aux entreprises	0,00	47 748 706,10	396 836,11	47 351 869,99

Libellé des comptes	Balance d'entrée	Débit	Crédit	Balance de sortie
73 Production stockée et immobilisée	0,00	357 878 674,14	552 533 049,17	-194 654 375,03
731 Production stockée	0,00	0,00	61 615 945,02	-61 615 945,02
7312000000 - Production stockée matière et fournitures consommables	0,00	0,00	61 615 945,02	-61 615 945,02
7320000000 - Production immobilisée	0,00	2 609 030,85	123 106 935,60	-120 497 904,75
733 Production en cours stockée	0,00	355 269 643,29	367 810 168,55	-12 540 525,26
7333000000 - Production en cours stockée de biens	0,00	18 216 211,91	17 651 569,92	564 641,99
7334000000 - Production en cours stockée de services	0,00	318 463 137,39	329 992 573,70	-11 529 436,31
7335000000 - Production en cours stockée de produits finis intermédiaires	0,00	18 590 293,99	20 166 024,93	-1 575 730,94

Libellé des comptes	Balance d'entrée	Débit	Crédit	Balance de sortie
74 Cotisations et contributions au titre du régime de retraite	0,00	44 960 553 849,86	60 120 571 330,21	-15 160 017 480,35
741 Cotisations salariales au titre du régime de retraite	0,00	336 833 618,36	7 587 065 415,22	-7 250 231 796,86
7411 Retenues pour pensions des agents de l'Etat - Personnels civils	0,00	119 450 855,76	5 234 459 755,42	-5 115 008 899,66
7411100000 - Retenues pour pensions sur les rémunérations des agents de l'Etat - Personnels civils	0,00	11 288 340,26	4 699 441 701,05	-4 688 153 360,79
7411200000 - Retenues pour pensions sur primes et indemnités des agents de l'Etat - Personnels civils	0,00	330 974,20	295 914 521,49	-295 583 547,29
7411300000 - Retenues pour pensions des agents de l'Etat à temps partiel ou en cessation progressive d'activité ayant opté pour le temps plein	0,00	119 406,81	13 695 715,27	-13 576 308,46
7411400000 - Retenues pour pensions des ouvriers des établissements industriels de l'Etat	0,00	107 525 019,04	188 550 315,24	-81 025 296,20
7411500000 - Retenues pour pensions des agents des budgets annexes	0,00	187 115,45	36 857 502,37	-36 670 386,92
7412 Retenues pour pensions des personnels militaires de l'Etat	0,00	187 217 839,03	1 164 675 955,60	-977 458 116,57
7412100000 - Retenues pour pensions sur soldes des personnels militaires de l'Etat	0,00	187 206 523,08	1 107 837 837,17	-920 631 314,09
7412200000 - Retenues pour pensions sur primes et indemnités des personnels militaires de l'Etat	0,00	11 315,95	56 838 118,43	-56 826 802,48
7413000000 - Retenues pour pensions des personnels de France Télécom	0,00	7 730 563,71	97 941 364,54	-90 210 800,83
7414 Retenues pour pensions des agents des offices et établissements de l'Etat dotés de l'autonomie financière	0,00	6 191 776,54	878 918 003,92	-872 726 227,38
7414100000 - Retenues pour pensions des agents des offices et établissements de l'Etat dotés de l'autonomie financière - Personnels civils	0,00	6 094 205,95	875 451 961,84	-869 357 755,89
7414200000 - Retenues pour pensions des agents propres des offices et établissements de l'Etat dotés de l'autonomie financière - Personnels militaires	0,00	97 570,59	3 466 042,08	-3 368 471,49
7415000000 - Retenues pour pension des personnels de La Poste	0,00	16 242 583,32	211 070 335,74	-194 827 752,42
742 Contributions pour pensions civiles et militaires et allocations temporaires d'invalidité	0,00	43 366 513 927,13	50 405 964 843,94	-7 039 450 916,81
7421000000 - Contributions pour pensions des personnels civils de l'Etat	0,00	31 946 393 866,28	31 946 393 866,28	0,00
7422000000 - Contributions pour allocations temporaires d'invalidité des personnels civils de l'Etat	0,00	135 609 849,17	161 156 332,97	-25 546 483,80
7423000000 - Contributions pour pensions des personnels militaires de l'Etat	0,00	10 210 041 843,21	10 227 759 589,70	-17 717 746,49
7424000000 - Contributions pour pensions des ouvriers des établissements industriels de l'Etat	0,00	579 473 726,74	594 263 355,54	-14 789 628,80
7425000000 - Contributions aux charges patronales de La Poste	0,00	149 815 490,70	519 140 297,91	-369 324 807,21
7426000000 - Contributions aux charges patronales de France Télécom	0,00	34 188 140,06	444 845 786,71	-410 657 646,65
7427000000 - Contributions pour pensions des agents des budgets annexes	0,00	262 991 487,61	262 991 487,61	0,00
7428 Contributions pour pensions des offices et établissements dotés de l'autonomie financière	0,00	47 999 523,36	6 249 414 127,22	-6 201 414 603,86
7428100000 - Contributions pour pensions des offices et établissements dotés de l'autonomie financière - Personnels civils	0,00	47 147 081,96	6 220 803 510,33	-6 173 656 428,37
7428200000 - Contributions pour pensions des offices et établissements dotés de l'autonomie financière - Personnels militaires	0,00	852 441,40	28 610 616,89	-27 758 175,49
743 Validation des services auxiliaires	0,00	7 712 225,93	50 346 415,76	-42 634 189,83
7431 Validation des services auxiliaires - Part salariale	0,00	3 459 986,26	23 120 472,73	-19 660 486,47
7431100000 - Validation des services auxiliaires des personnels civils - Part salariale	0,00	3 260 692,26	22 797 594,08	-19 536 901,82
7431200000 - Validation des services auxiliaires des personnels militaires - Part salariale	0,00	0,00	33 498,65	-33 498,65
7431400000 - Validation des services auxiliaires des ouvriers des établissements industriels de l'Etat - Part salariale	0,00	199 294,00	289 380,00	-90 086,00
7432 Validation des services auxiliaires - Part patronale	0,00	4 252 239,67	27 225 943,03	-22 973 703,36
7432100000 - Validation des services auxiliaires des personnels civils - Part patronale	0,00	4 252 239,67	27 225 943,03	-22 973 703,36
7440000000 - Rachats de périodes d'études	0,00	26 059,42	4 788 165,31	-4 762 105,89
745 Compensations démographiques	0,00	1 165 000 000,00	2 062 471 706,00	-897 471 706,00
7451 Compensations démographiques généralisées	0,00	173 000 000,00	587 625 245,00	-414 625 245,00
7451100000 - Personnels civils	0,00	173 000 000,00	569 507 982,00	-396 507 982,00
7451200000 - Personnels militaires	0,00	0,00	18 117 263,00	-18 117 263,00
7453100000 - Participation de la CNRACL (décret 2010-1679)	0,00	992 000 000,00	1 474 846 461,00	-482 846 461,00
7480000000 - Autres cotisations	0,00	2 997,19	9 694 499,33	-9 691 502,14
749 Annulations de droits et remboursements de cotisations au titre du régime des retraites	0,00	84 465 021,83	240 284,65	84 224 737,18
7491000000 - Annulations de droits des cotisations constatées les années antérieures	0,00	79 666 863,65	16 170,83	79 650 692,82

Libellé des comptes	Balance d'entrée	Débit	Crédit	Balance de sortie
7493 Remboursements des cotisations au titre du régime des retraites	0,00	4 798 158,18	224 113,82	4 574 044,36
7493100000 - Remboursements aux agents de cotisations salariales au titre des régimes de retraite (y compris validations de services remboursées aux agents)	0,00	2 291 426,65	47 931,10	2 243 495,55
7493200000 - Remboursements des contributions employeurs au titre des régimes de retraite	0,00	2 506 731,53	176 182,72	2 330 548,81

Libellé des comptes	Balance d'entrée	Débit	Crédit	Balance de sortie
75 Produits d'intervention	0,00	4 598 732 429,63	19 928 105 094,10	-15 329 372 664,47
751 Participations de tiers à des dépenses d'intérêt public	0,00	1 442 417 276,48	15 839 817 560,56	-14 397 400 284,08
7511 Participations de tiers à des programmes d'investissement	0,00	1 396 017 113,16	11 985 872 677,20	-10 589 855 564,04
75111 Participations des états étrangers et organismes internationaux	0,00	3 498 895,23	27 027 644,96	-23 528 749,73
7511110000 - Participations des Etats étrangers	0,00	2 493 961,71	24 595 596,25	-22 101 634,54
7511120000 - Participations des organismes internationaux	0,00	1 004 933,52	2 432 048,71	-1 427 115,19
7511200000 - Participations de l'Union Européenne	0,00	3 932 671,00	8 544 025 635,13	-8 540 092 964,13
7511300000 - Participations des collectivités territoriales	0,00	234 280,00	1 865 679,88	-1 631 399,88
75118 Autres participations de tiers à des programmes d'investissement	0,00	1 388 351 266,93	3 412 953 717,23	-2 024 602 450,30
7511810000 - Participations de différents services et établissements publics	0,00	20 180 925,60	1 114 450 158,72	-1 094 269 233,12
7511880000 - Participations de divers tiers	0,00	1 368 170 341,33	2 298 503 558,51	-930 333 217,18
7512 Autres participations de tiers à des dépenses d'intérêt public	0,00	46 400 163,32	3 853 944 883,36	-3 807 544 720,04
75121 Participations des Etats étrangers et organismes internationaux	0,00	139 026,78	551 496,00	-412 469,22
7512110000 - Participations des Etats étrangers	0,00	139 026,78	551 496,00	-412 469,22
7512200000 - Participations de l'Union Européenne	0,00	18 568 976,33	346 464 354,10	-327 895 377,77
7512300000 - Participations des collectivités territoriales	0,00	212 636,44	10 682 172,24	-10 469 535,80
7512400000 - Contributions à l'assistance technique (personnels civils)	0,00	0,00	16 024 129,92	-16 024 129,92
7512600000 - Contributions de tiers au profit de l'aide d'urgence	0,00	281 065,00	2 369 123,00	-2 088 058,00
75128 Autres participations de tiers à des dépenses d'intérêt public	0,00	27 198 458,77	3 477 853 608,10	-3 450 655 149,33
7512810000 - Contributions de différents services et établissements publics	0,00	8 660 154,48	818 223 509,59	-809 563 355,11
7512820000 - Contributions de différents organismes privés	0,00	0,00	1 340 481,00	-1 340 481,00
7512880000 - Contributions et participations diverses	0,00	18 538 304,29	2 658 289 617,51	-2 639 751 313,22
752 Participations extérieures au régime des pensionnés de l'Etat	0,00	94 880,46	1 358 839,29	-1 263 958,83
7522 Participation du fonds de solidarité vieillesse et invalidité	0,00	94 880,46	1 357 211,35	-1 262 330,89
7522100000 - Participation du fonds de solidarité vieillesse et invalidité - Personnels civils	0,00	94 880,46	1 357 211,35	-1 262 330,89
7528000000 - Autres participations au régime des pensionnés de l'Etat	0,00	0,00	1 627,94	-1 627,94
7550000000 - Autres produits d'intervention	0,00	0,00	1 000 000 000,00	-1 000 000 000,00
756 Participation du budget général au financement du régime des pensionnés de l'Etat	0,00	3 048 644 997,73	3 049 947 781,27	-1 302 783,54
7562000000 - Participation du budget général au financement du fonds spécial de retraite des ouvriers des établissements industriels de l'Etat	0,00	1 502 493 931,83	1 502 493 931,83	0,00
7563000000 - Participation du budget général au financement des pensions militaires d'invalidité et des victimes de guerre et autres pensions	0,00	1 499 790 371,00	1 499 790 371,00	0,00
7564000000 - Participation du budget général au financement de la légion d'honneur et médaille militaire	0,00	0,00	763 500,00	-763 500,00
7565000000 - Autres participations du budget général	0,00	46 360 694,90	46 899 978,44	-539 283,54
757 Dons, legs et assimilés	0,00	1 079 918,48	12 990 273,30	-11 910 354,82
7571000000 - Dons et legs en nature	0,00	550 012,00	1 728 096,58	-1 178 084,58
7572000000 - Dons et legs en espèce	0,00	529 906,48	11 262 176,72	-10 732 270,24
759 Annulation de droits et remboursements de produits d'intervention	0,00	106 495 356,48	23 990 639,68	82 504 716,80
7591000000 - Annulation de droits sur produits d'intervention constatés les années antérieures	0,00	61 643 368,22	23 990 639,68	37 652 728,54
7593 Remboursements de produits d'intervention encaissés les années antérieures	0,00	44 851 988,26	0,00	44 851 988,26
7593100000 - Transferts aux ménages	0,00	40 118 033,53	0,00	40 118 033,53
7593200000 - Transferts aux entreprises	0,00	4 733 954,73	0,00	4 733 954,73

Libellé des comptes	Balance d'entrée	Débit	Crédit	Balance de sortie
76 Produits financiers	0,00	80 280 197 577,86	89 883 414 437,14	-9 603 216 859,28
7610000000 - Produits des participations financières	0,00	3 300,00	5 531 872 165,39	-5 531 868 865,39
7620000000 - Produits des autres immobilisations financières	0,00	515 282 356,91	925 786 617,27	-410 504 260,36
763 Produits des autres créances financières	0,00	1 623 853,41	5 786 456,35	-4 162 602,94
7631000000 - Produits des opérations de trésorerie de l'État	0,00	0,00	18 916,67	-18 916,67
7638000000 - Produits des autres créances de nature financière	0,00	1 623 853,41	5 767 539,68	-4 143 686,27
7640000000 - Produits des valeurs mobilières de placement	0,00	5 155 714,96	25 595 644,35	-20 439 929,39
7650000000 - Versement du budget général au profit du compte de commerce "Dette et Trésorerie"	0,00	77 051 974 163,69	77 051 974 163,69	0,00
7660000000 - Gains de change sur opérations financières et de trésorerie	0,00	15 589 156,55	203 871 907,52	-188 282 750,97
7670000000 - Produit des cessions d'éléments d'actifs – Immobilisations financières	0,00	0,00	154 301 847,52	-154 301 847,52
768 Produits financiers divers	0,00	2 687 648 006,26	5 983 590 650,61	-3 295 942 644,35
7683 Produits résultant de l'indexation	0,00	0,00	1 815 840,00	-1 815 840,00
7683100000 - Produits résultant de l'indexation des OAT	0,00	0,00	1 815 840,00	-1 815 840,00
7684 Produits sur instruments financiers à terme	0,00	11 271 339,48	35 541 061,70	-24 269 722,22
7684100000 - Intérêts sur instruments financiers à terme	0,00	5 365 500,00	29 635 222,22	-24 269 722,22
7684800000 - Autres produits sur instruments financiers à terme	0,00	5 905 839,48	5 905 839,48	0,00
7688000000 - Autres produits financiers	0,00	2 676 376 666,78	5 946 233 748,91	-3 269 857 082,13
769 Annulations de droits et remboursements de produits financiers	0,00	2 921 026,08	634 984,44	2 286 041,64
7691000000 - Annulations de droits et remboursements de produits financiers sur produits des participations	0,00	2 866 161,36	633 097,00	2 233 064,36
7698 Autres annulations de droits et remboursements de produits financiers	0,00	54 864,72	1 887,44	52 977,28
7698300000 - Annulations de droits et remboursements de produits financiers sur autres produits financiers	0,00	54 864,72	1 887,44	52 977,28

Libellé des comptes	Balance d'entrée	Débit	Crédit	Balance de sortie
77 Produits régaliens	0,00	363 722 951 226,40	680 489 166 372,07	-316 766 215 145,67
771 Produits fiscaux	0,00	163 002 387 768,49	614 339 502 553,71	-451 337 114 785,22
7711000000 - Produits de l'IR	0,00	8 097 747 253,89	130 127 697 896,44	-122 029 950 642,55
7712000000 - Produits de l'IS	0,00	16 607 136 760,74	77 084 141 859,13	-60 477 005 098,39
7713000000 - Produits de la TICPE	0,00	3 057 663 474,57	22 688 116 912,37	-19 630 453 437,80
7714000000 - Produits de la TVA	0,00	125 527 419 344,85	304 114 191 127,52	-178 586 771 782,67
7715000000 - Produits des droits d'enregistrement, timbres, autres contributions et taxes indirectes	0,00	5 596 152 443,49	42 319 156 555,51	-36 723 004 112,02
7718000000 - Produits des autres impôts directs et taxes assimilées	0,00	4 116 268 490,95	38 006 198 202,74	-33 889 929 711,79
7720000000 - Produits des amendes et autres pénalités	0,00	1 635 117 196,35	8 402 407 912,92	-6 767 290 716,57
7730000000 - Prélèvements divers	0,00	395 300 961,47	4 809 692 508,82	-4 414 391 547,35
779 Diminutions de produits régaliens bruts	0,00	198 690 145 300,09	52 937 563 396,62	145 752 581 903,47
7791 Diminutions de produits fiscaux	0,00	198 068 367 490,18	52 896 164 705,16	145 172 202 785,02
77911 Obligations fiscales	0,00	175 804 502 238,15	52 201 648 557,71	123 602 853 680,44
779111 Obligations fiscales autres que restituées	0,00	47 235 476 704,00	0,00	47 235 476 704,00
7791111000 - IR	0,00	23 247 598 109,00	0,00	23 247 598 109,00
7791112000 - IS	0,00	5 779 136 818,00	0,00	5 779 136 818,00
7791114000 - TVA	0,00	17 961 838 254,00	0,00	17 961 838 254,00
7791115000 - Enregistrement, timbre, autres contributions et taxes indirectes	0,00	1 000 000,00	0,00	1 000 000,00
7791118000 - Autres produits de nature fiscale et assimilés	0,00	245 903 523,00	0,00	245 903 523,00
779112 Obligations fiscales restituées	0,00	128 569 025 534,15	52 201 648 557,71	76 367 376 976,44
7791121000 - IR	0,00	1 739 351 308,48	1 517 495 349,00	221 855 959,48
7791121100 - Acompte de crédits d'impôts et réductions d'impôts – IR	0,00	5 478 279 650,30	229 397,00	5 478 050 253,30
7791122000 - IS	0,00	34 754 603 707,51	29 112 183 747,34	5 642 419 960,17
7791123000 - OBLIGATIONS FISCALES RESTITUEES TICPE	0,00	1 866 725 234,77	628 471,61	1 866 096 763,16
7791124000 - TVA	0,00	84 506 434 066,00	21 571 089 622,00	62 935 344 444,00
7791125100 - Obligations fiscales restituées de Taxe Intérieure sur la Consommation Finale d'Electricité (TICFE)	0,00	217 879 615,00	0,00	217 879 615,00
7791128000 - Autres produits de nature fiscale et assimilés	0,00	5 751 952,09	21 970,76	5 729 981,33
77912 Décisions fiscales qui remettent en cause le bien fondé de la créance	0,00	22 263 865 252,03	694 516 147,45	21 569 349 104,58
779121 Annulations des produits d'impôts	0,00	537 676 774,16	10 872 660,13	526 804 114,03
7791212000 - IS	0,00	217 985 719,21	0,00	217 985 719,21
7791214000 - TVA	0,00	184 092 117,14	0,00	184 092 117,14
7791215000 - Enregistrement, timbre, autres contributions et taxes indirectes	0,00	50 905 674,60	6 025,62	50 899 648,98
7791218000 - Autres produits de nature fiscale et assimilés	0,00	84 693 263,21	10 866 634,51	73 826 628,70
779122 Dégrèvements d'impôts, restitutions d'excédents de versement, remboursements et décharges de droit	0,00	21 726 188 477,87	683 643 487,32	21 042 544 990,55
7791221000 - IR	0,00	2 794 108 097,47	102 910 450,20	2 691 197 647,27
7791221100 - Prélèvement à la source – Impôt sur le revenu - restitutions particuliers	0,00	29 721 968,00	1 780 033,00	27 941 935,00
7791221200 - Impayés gestion close acompte PAS – IR	0,00	778 380,35	0,00	778 380,35
7791221300 - Restitutions au solde d'excédents de versements PAS – IR	0,00	10 235 420 568,00	0,00	10 235 420 568,00
7791221400 - Prélèvement à la source – Collecteurs	0,00	32 234 231,87	73 538,89	32 160 692,98
7791222000 - IS	0,00	1 481 731 624,02	65 989 139,88	1 415 742 484,14
7791223000 - DEGREVEMENTS D'IMPOTS - TICPE	0,00	37 875 008,66	13 937,76	37 861 070,90
7791224000 - TVA	0,00	2 341 247 400,64	16 686 347,98	2 324 561 052,66
7791225 Enregistrement, timbre, autres contributions et taxes indirectes	0,00	1 083 067 714,83	3 565 330,30	1 079 502 384,53
7791225100 - Transferts aux ménages	0,00	780 572 920,06	2 086 209,12	778 486 710,94
7791225200 - Transferts aux entreprises	0,00	302 494 794,77	1 479 121,18	301 015 673,59

Libellé des comptes	Balance d'entrée	Débit	Crédit	Balance de sortie
7791228 Autres produits de nature fiscale et assimilés	0,00	3 690 003 484,03	492 624 709,31	3 197 378 774,72
7791228100 - Transferts aux ménages	0,00	2 908 003 536,58	2 367 370,19	2 905 636 166,39
7791228110 - Impayés gestion close acompte PAS – PSOL	0,00	52 280,34	0,00	52 280,34
7791228120 - Impayés gestion close acompte PAS – Frais PS	0,00	2 770,91	0,00	2 770,91
7791228130 - Restitutions au solde d'excédents de versements PAS – PSOL	0,00	486 600 931,00	486 600 931,00	0,00
7791228140 - Restitutions au solde d'excédents de versements PAS - Frais PS	0,00	26 029 765,00	0,00	26 029 765,00
7791228200 - Transferts aux entreprises	0,00	269 314 200,20	3 656 408,12	265 657 792,08
7792 Annulations et remboursements des produits des amendes et autres pénalités	0,00	383 349 940,26	41 291 230,56	342 058 709,70
7792100000 - Annulations des produits des amendes et autres pénalités	0,00	351 693 283,04	40 990 318,65	310 702 964,39
7792200000 - Remboursements des produits des amendes encaissés les années antérieures	0,00	31 656 657,22	300 911,91	31 355 745,31
7793 Annulations de droits et remboursements des produits divers, amendes administratives et prélèvements divers	0,00	238 427 869,65	107 460,90	238 320 408,75
7793100000 - Annulations de droits - Produits des amendes administratives et prélèvements divers	0,00	16 496,08	0,00	16 496,08
77932 Remboursements des produits des amendes administratives et prélèvements divers en caissés les années antérieures	0,00	238 411 373,57	107 460,90	238 303 912,67
7793210000 - Transferts aux ménages	0,00	66 295,64	939,98	65 355,66
7793220000 - Transferts aux entreprises	0,00	238 345 077,93	106 520,92	238 238 557,01

Libellé des comptes	Balance d'entrée	Débit	Crédit	Balance de sortie
78 Reprises sur provisions et dépréciations	0,00	921 028 445,21	117 931 126 646,61	-117 010 098 201,40
781 Reprises sur provisions pour risques et charges, sur dépréciations des immobilisations incorporelles et corporelles - Produits de fonctionnement	0,00	375 971 897,60	11 556 854 500,18	-11 180 882 602,58
7815 Reprises sur provisions pour risques et charges	0,00	35 347 373,16	8 706 021 952,34	-8 670 674 579,18
78151 Reprises sur provisions pour risques	0,00	256 866,00	6 517 283 405,58	-6 517 026 539,58
7815110000 - Reprises sur provisions pour engagement	0,00	0,00	580 905,37	-580 905,37
781512 Reprises sur provisions pour litiges	0,00	256 866,00	5 991 433 077,77	-5 991 176 211,77
7815121000 - Reprises sur provisions pour litiges liés à l'impôt	0,00	0,00	5 400 403 972,00	-5 400 403 972,00
7815128000 - Reprises sur provisions pour autres litiges	0,00	256 866,00	591 029 105,77	-590 772 239,77
7815180000 - Reprises sur provisions pour autres risques	0,00	0,00	525 269 422,44	-525 269 422,44
78152 Reprises sur provisions pour charges	0,00	35 090 507,16	2 188 738 546,76	-2 153 648 039,60
7815220000 - Reprises sur provisions pour charges liées à l'impôt	0,00	0,00	679 398 566,00	-679 398 566,00
7815240000 - Reprises sur provisions pour charges de personnel	0,00	35 025 507,16	1 315 219 589,02	-1 280 194 081,86
781527 Reprises sur provisions pour remise en état	0,00	65 000,00	185 335 813,94	-185 270 813,94
7815273000 - Reprises sur provisions pour charges de démantèlement	0,00	0,00	102 817 422,06	-102 817 422,06
7815274000 - Reprise sur provisions pour remise en état du domaine immobilier de l'Etat - Dépollution	0,00	0,00	74 836 797,67	-74 836 797,67
7815275000 - Reprise sur provisions pour remise en état du domaine immobilier de l'Etat - Désamiantage	0,00	65 000,00	7 681 594,21	-7 616 594,21
7815280000 - Reprises sur autres provisions pour charge	0,00	0,00	8 784 577,80	-8 784 577,80
7816 Reprises sur dépréciations des immobilisations incorporelles et corporelles	0,00	340 624 524,44	2 850 832 547,84	-2 510 208 023,40
7816200000 - Reprises sur dépréciations des immobilisations corporelles	0,00	340 624 524,44	2 850 830 759,83	-2 510 206 235,39
7816300000 - Reprises sur dépréciations des immobilisations incorporelles et corporelles en cours	0,00	0,00	1 788,01	-1 788,01
783 Reprises sur dépréciations des stocks et en-cours	0,00	24 598,05	9 612 108 902,48	-9 612 084 304,43
7832 Autres approvisionnements	0,00	24 598,05	9 530 660 963,95	-9 530 636 365,90
78322 Matières et fournitures consommables	0,00	0,00	2 676 163 862,08	-2 676 163 862,08
7832210000 - Reprises sur dépréciations des stocks, combustibles, carburant, huile et lubrifiants	0,00	0,00	87 305 419,78	-87 305 419,78
7832220000 - Reprises sur dépréciations des stocks de vaccins, médicaments et produits de laboratoire	0,00	0,00	252 286 860,04	-252 286 860,04
7832230000 - Reprises sur dépréciations de vêtements uniformes équipements individuels	0,00	0,00	438 829 713,99	-438 829 713,99
7832240000 - Reprises sur dépréciations de stocks de substances et rations militaires	0,00	0,00	836 267 915,51	-836 267 915,51
7832280000 - Reprises sur dépréciations autres matière et fournitures consommables	0,00	0,00	1 061 473 952,76	-1 061 473 952,76
7832300000 - Pièces de rechange et accessoires pour matériels techniques et de transport	0,00	0,00	127 134 739,49	-127 134 739,49
78324 Pièces de rechange et accessoires pour matériel militaire	0,00	0,00	5 089 260 835,03	-5 089 260 835,03
7832410000 - Equipement	0,00	0,00	4 868 027 337,42	-4 868 027 337,42
7832480000 - Autres équipements	0,00	0,00	221 233 497,61	-221 233 497,61
7832600000 - Munitions, missiles et artifices	0,00	24 598,05	1 638 101 527,35	-1 638 076 929,30
7833 Dotations aux dépréciations des stocks d'encours de production	0,00	0,00	4 620 464,16	-4 620 464,16
7833400000 - Rep dep stocks d'en-cours de production de services	0,00	0,00	4 604 793,63	-4 604 793,63
7833500000 - Rep dep stocks de produits finis et intermédiaires	0,00	0,00	15 670,53	-15 670,53
7836000000 - Reprise sur dépréciations stocks hors magasin	0,00	0,00	76 827 474,37	-76 827 474,37
784 Reprises sur dépréciations des créances de l'actif circulant recouvrées pour le compte de l'Etat - Produits de fonctionnement	0,00	0,00	29 239 874 404,72	-29 239 874 404,72
7841000000 - Reprises sur dépréciations des comptes clients	0,00	0,00	188 039 159,59	-188 039 159,59
7844000000 - Reprises sur dépréciations des comptes redevables	0,00	0,00	20 025 360 453,94	-20 025 360 453,94
7845000000 - Reprises sur dépréciations des comptes redevables	0,00	0,00	8 329 032 483,86	-8 329 032 483,86
7846000000 - Reprises sur dépréciations des comptes autres débiteurs	0,00	0,00	26 473,98	-26 473,98
7847000000 - Reprises sur dépréciations des créances diverses de l'actif circulant	0,00	0,00	697 415 833,35	-697 415 833,35

Libellé des comptes	Balance d'entrée	Débit	Crédit	Balance de sortie
785 Reprises sur provisions et sur dépréciations des créances de l'actif circulant recouvrées pour compte de tiers	0,00	545 031 949,56	53 386 567 404,84	-52 841 535 455,28
7851 Reprises sur provisions pour transfert	0,00	545 031 949,56	47 200 961 029,02	-46 655 929 079,46
7851100000 - Reprises sur provisions pour transferts aux ménages	0,00	211 794 741,34	2 127 839 834,37	-1 916 045 093,03
7851200000 - Reprises sur provisions pour transferts aux entreprises	0,00	0,00	5 796 946 508,22	-5 796 946 508,22
7851300000 - Reprises sur provisions pour transferts aux collectivités territoriales	0,00	12 723 589,22	6 178 888 805,17	-6 166 165 215,95
7851400000 - Reprises sur provisions pour transferts aux autres collectivités	0,00	320 513 619,00	33 097 285 881,26	-32 776 772 262,26
7854000000 - Reprises sur dépréciations des créances de l'actif circulant recouvrées pour le compte de tiers	0,00	0,00	3 191 029 183,00	-3 191 029 183,00
7855000000 - Reprises sur provisions sur appels à garantie	0,00	0,00	2 994 577 192,82	-2 994 577 192,82
786 Reprises sur provisions pour risques et étalement de produits et sur dépréciations - Produits financiers	0,00	0,00	14 135 721 434,39	-14 135 721 434,39
7861000000 - Quote-part des primes sur OAT et BTAN	0,00	0,00	12 715 306 051,23	-12 715 306 051,23
7865 Reprises sur provisions pour risques et charges financiers	0,00	0,00	23 525,17	-23 525,17
7865800000 - Diverses reprises sur provisions pour risques et charges financiers	0,00	0,00	23 525,17	-23 525,17
7866 Reprises sur dépréciations des éléments financiers	0,00	0,00	1 420 391 857,99	-1 420 391 857,99
7866100000 - Reprises sur dépréciations des participations et créances rattachées	0,00	0,00	334 880 385,78	-334 880 385,78
7866200000 - Reprises sur dépréciations des autres immobilisations financières	0,00	0,00	1 085 511 472,21	-1 085 511 472,21

Libellé des comptes	Balance d'entrée	Débit	Crédit	Balance de sortie
79 Transferts de charges	0,00	27 500 000,00	436 185 037,71	-408 685 037,71
7910000000 - Transferts de charges d'exploitation	0,00	0,00	12 766,48	-12 766,48
7960000000 - Transferts de charges financières	0,00	27 500 000,00	436 172 271,23	-408 672 271,23

Classe 8 Engagements hors bilan

	Balance d'entrée	Débit	Crédit	Balance de sortie
80 Engagements pris dans le cadre d'accords bien définis	0,00	783 261 433 276,23	783 261 433 276,23	0,00
89 Compte de reprise	0,00	0,00	0,00	0,00
TOTAL DE LA CLASSE 8	0,00	783 261 433 276,23	783 261 433 276,23	0,00

Libellé des comptes	Balance d'entrée	Débit	Crédit	Balance de sortie
80 Engagements pris dans le cadre d'accords bien définis	0,00	783 261 433 276,23	783 261 433 276,23	0,00
801 Dette garantie par l'État	-319 688 045 848,60	25 344 787 067,69	24 753 961 495,87	-319 097 220 276,78
8011000000 - Emprunts en euros	-317 764 443 916,91	24 964 181 616,08	24 226 974 371,87	-317 027 236 672,70
8012000000 - Emprunts en monnaies étrangères	-1 923 601 931,69	380 605 451,61	526 987 124,00	-2 069 983 604,08
802 Garanties liées à des missions d'intérêt général	-565 967 384 269,83	18 217 176 014,43	43 389 876 311,71	-591 140 084 567,11
8021000000 - Risques couverts par Natixis - Engagements au titre de la procédure de stabilisation de taux d'intérêts	-12 647 622 000,00	113 142 000,00	917 333 000,00	-13 451 813 000,00
8022000000 - Garanties de protection des épargnants	-487 844 452 782,88	16 691 921 216,48	37 034 986 020,25	-508 187 517 586,65
8024100000 - Garanties publiques à l'export gérées par BPIfrance Assurance Export - Assurance Crédit	-51 238 710 173,00	0,00	3 446 118 601,00	-54 684 828 774,00
8024200000 - Garanties publiques à l'export gérées par BPIfrance Assurance Export - Garantie des investissements	-54 102 415,00	810 947,00	0,00	-53 291 468,00
8024300000 - Garanties publiques à l'export gérées par BPIfrance Assurance Export - Garantie de change	-417 300 000,00	14 300 000,00	0,00	-403 000 000,00
8024400000 - Garanties publiques à l'export gérées par BPIfrance Assurance Export - Assurance prospection	-222 089 440,00	44 557 485,00	0,00	-177 531 955,00
8024500000 - Garanties publiques à l'export gérées par BPIfrance Assurance Export - Garantie du risque exportateur	-729 631 956,00	0,00	941 779 019,00	-1 671 410 975,00
8025100000 - Garanties en faveur du secteur de la construction navale gérées par la Caisse française de développement industriel	-1 300 488 120,00	0,00	227 225 560,00	-1 527 713 680,00
8025200000 - Autres garanties liées à des missions d'intérêt général	-11 512 987 382,95	1 352 444 365,95	822 434 111,46	-10 982 977 128,46
803 Garanties de passif	-37 726 782 438,29	1 888 484 028,66	0,00	-35 838 298 409,63
8033000000 - Garanties liées aux autres passifs	-37 726 782 438,29	1 888 484 028,66	0,00	-35 838 298 409,63
8040000000 - Engagements financiers de l'État - Cofinancement	-22 533 926 563,92	12 582 492 525,24	8 705 892 913,86	-18 657 326 952,54
806 Instruments financiers à terme et opérations en devises	-377 258,46	6 516 401 313,31	6 504 807 860,61	11 216 194,24
8062 Opérations effectuées de gré à gré sur instruments de taux d'intérêt	9 414 874 000,00	84 949 755,56	1 459 301 694,56	8 040 522 061,00
80621 Opérations fermes de couverture	9 414 874 000,00	84 949 755,56	1 459 301 694,56	8 040 522 061,00
8062110000 - Contrats d'échange de taux d'intérêt de macro-couverture	1 000 000 000,00	0,00	1 000 000 000,00	0,00
8062120000 - Contrats d'échange de taux d'intérêt de micro-couverture	8 414 874 000,00	84 949 755,56	459 301 694,56	8 040 522 061,00
8066 Opérations effectuées de gré à gré sur d'autres instruments financiers que les instruments financiers de taux d'intérêts et de cours de change	-316 259 702,08	173 541 995,00	69 934 944,12	-212 652 651,20
8066100000 - Opérations fermes de couverture	-268 759 702,08	126 041 995,00	69 934 944,12	-212 652 651,20
8066200000 - Opérations conditionnelles de couverture	-47 500 000,00	47 500 000,00	0,00	0,00
8067 Opérations en devises	-377 258,46	4 728 672 924,07	4 717 079 471,37	11 216 194,24
8067100000 - Opérations de change à terme – Devises à recevoir contre euros à livrer	4 602 158 349,74	1 850 935 609,74	2 688 262 942,62	3 764 831 016,86
8067200000 - Opérations de change à terme – Euros à livrer contre devises à recevoir	-4 602 158 349,74	2 688 262 942,62	1 850 935 609,74	-3 764 831 016,86
8067800000 - Opérations en devises – Réévaluation des opérations en devises	-75 431 514,38	156 946 893,68	14 502 420,82	67 012 958,48
8067900000 - Compte d'ajustement sur instruments financiers à terme et autres éléments de hors bilan	75 054 255,92	32 527 478,03	163 378 498,19	-55 796 764,24
8069000000 - Contrepartie des instruments financiers à terme	-9 098 614 297,92	1 529 236 638,68	258 491 750,56	-7 827 869 409,80
807 Engagements financiers divers	-961 862 123 032,31	348 560 649 051,20	423 787 701 608,69	-1 037 089 175 589,80
8071000000 - Engagements financiers en euros	-79 880 219 452,55	27 025 751 470,18	29 228 157 350,63	-82 082 625 333,00
8072000000 - Engagements financiers en devises	-4 588 589 757,95	909 228 737,70	196 291 974,92	-3 875 652 995,17
8073100000 - Dispositifs d'intervention - Transferts aux ménages	-181 138 575 260,23	23 010 934 049,17	38 193 152 560,35	-196 320 793 771,41
8073200000 - Dispositifs d'intervention - Transferts aux entreprises	-151 388 820 779,78	282 224 796 419,37	308 980 015 436,01	-178 144 039 796,42
8073300000 - Dispositifs d'intervention - Transferts aux collectivités	-12 503 542 444,58	4 864 252 256,39	5 941 094 973,25	-13 580 385 161,44
8073400000 - Dispositifs d'intervention - Transferts aux autres collectivités	-526 897 077 595,68	4 583 172 092,88	22 611 139 256,32	-544 925 044 759,12
8075810000 - Investissements d'avenir - ADEME	-556 000 000,00	1 140 000 000,00	7 174 000 000,00	-6 590 000 000,00
8075830000 - Investissements d'avenir - ANR	-1 982 683 000,00	796 000 000,00	3 141 000 000,00	-4 327 683 000,00
8075882000 - Investissements d'avenir - CDC	-1 293 692 000,00	1 652 082 421,00	4 639 825 000,00	-4 281 434 579,00
8075883000 - Investissements d'avenir - BPI	-1 633 300 000,00	2 348 000 000,00	3 665 000 000,00	-2 950 300 000,00
8078000000 - Réévaluation des engagements financiers en devises	377 258,46	6 431 604,51	18 025 057,21	-11 216 194,24
808 Engagements reçus	27 240 477 630,72	75 674 596 610,63	44 718 679 030,27	58 196 395 211,08
8081000000 - Engagements reçus d'établissements de crédit	9 229 476 803,00	34 819 221 357,00	35 157 360 845,43	8 891 337 314,57

Libellé des comptes	Balance d'entrée	Débit	Crédit	Balance de sortie
8082000000 - Autres engagements reçus	18 011 000 827,72	40 855 375 253,63	9 561 318 184,84	49 305 057 896,51
809 Contrepartie des engagements pris dans le cadre d'accords bien définis	1 880 538 161 780,69	294 476 846 665,07	231 400 514 055,22	1 943 614 494 390,54
8091000000 - Contrepartie des engagements donnés	1 912 380 797 761,15	247 070 055 343,30	153 874 981 834,85	2 005 575 871 269,60
8092000000 - Contrepartie des engagements reçus	-31 842 635 980,46	47 406 791 321,77	77 525 532 220,37	-61 961 376 879,06

Libellé des comptes	Balance d'entrée	Débit	Crédit	Balance de sortie
89 Compte de reprise	0,00	0,00	0,00	0,00
890 Compte de reprise	-590 984 281 211,46	0,00	0,00	-590 984 281 211,46
8900 Compte de reprise	-590 984 281 211,46	0,00	0,00	-590 984 281 211,46
89000 Compte de reprise	-590 984 281 211,46	0,00	0,00	-590 984 281 211,46
890000 Compte de reprise	-590 984 281 211,46	0,00	0,00	-590 984 281 211,46
8900000 Compte de reprise	-591 848 608 573,05	0,00	0,00	-591 848 608 573,05
89000002 Compte de reprise - Immobilisations	-591 828 005 816,06	0,00	0,00	-591 828 005 816,06
8900000200 - Compte de reprise - Immobilisations incorporelles	-20 367 878 064,26	0,00	0,00	-20 367 878 064,26
8900000211 - Compte de reprise - Immobilisations corporelles - Terrains	-3 665 623 101,49	0,00	0,00	-3 665 623 101,49
8900000213 - Compte de reprise - Immobilisations corporelles - Constructions	-156 340 803 831,07	0,00	0,00	-156 340 803 831,07
8900000216 - Compte de reprise - Immobilisations corporelles - Matériel technique	-2 176 240 705,47	0,00	0,00	-2 176 240 705,47
8900000217 - Compte de reprise - Immobilisations corporelles - Matériel militaire	-35 409 159 339,73	0,00	0,00	-35 409 159 339,73
8900000218 - Compte de reprise - Autres immobilisations corporelles	-2 035 481 744,31	0,00	0,00	-2 035 481 744,31
8900000220 - Compte de reprise - Immobilisations mises en concession	-75 924 590 203,32	0,00	0,00	-75 924 590 203,32
8900000231 - Compte de reprise - Immobilisations corporelles en cours	-33 042 584 507,38	0,00	0,00	-33 042 584 507,38
8900000232 - Compte de reprise - Immobilisations incorporelles en cours	-12 506 193 175,81	0,00	0,00	-12 506 193 175,81
8900000260 - Compte de reprise - Participations	-250 359 451 143,22	0,00	0,00	-250 359 451 143,22
89000003 Compte de reprise - Immobilisations	-20 602 756,99	0,00	0,00	-20 602 756,99
8900000326 - Compte de reprise - Stocks - Munitions, missiles et artifices	-20 602 756,99	0,00	0,00	-20 602 756,99
8900003222 - Compte de reprise - Stocks - Vaccins et autres produits de laboratoire	-55 549,05	0,00	0,00	-55 549,05
8900003223 - Compte de reprise - Stocks - Vêtements, uniformes et équipements individuels	-9 449,34	0,00	0,00	-9 449,34
8900003224 - Compte de reprise - Stocks - Subsistances et rations alimentaires	-545 456,10	0,00	0,00	-545 456,10
8900003228 - Compte de reprise - Stocks - Autres matières et fournitures consommables	-85 170,04	0,00	0,00	-85 170,04
8900003248 - Compte de reprise - Stocks - Pièces de rechange et accessoires pour autres équipements militaires	-35 621,08	0,00	0,00	-35 621,08
8900004641 - Compte de reprise - FEHBE	865 058 607,20	0,00	0,00	865 058 607,20
891 BO 2012 Automatique	117 695 827 929,08	0,00	0,00	117 695 827 929,08
8911100000 - BO 2012 automatique v1 FI	1 437 946 901 047,58	0,00	0,00	1 437 946 901 047,58
8911200000 - BO 2012 automatique v1 PSCD	-28 603 610 422,64	0,00	0,00	-28 603 610 422,64
8912100000 - BO 2012 automatique v2 FI	-1 298 535 865 310,80	0,00	0,00	-1 298 535 865 310,80
8912200000 - BO 2012 automatique v2 PSCD	12 906 739 915,63	0,00	0,00	12 906 739 915,63
8913000000 - BO 2012 RP	-5 036 176 218,35	0,00	0,00	-5 036 176 218,35
8914000000 - BO 2012 RNF non auxiliarisees	-982 161 082,34	0,00	0,00	-982 161 082,34
892 BO 2012 Manuelle	473 288 453 282,38	0,00	0,00	473 288 453 282,38
8921100000 - BO 2012 manuelle v1 FI	-5 347 914 916,07	0,00	0,00	-5 347 914 916,07
8921200000 - BO 2012 manuelle v1 PSCD	199 438 019,58	0,00	0,00	199 438 019,58
8922100000 - BO 2012 manuelle v2 FI	478 752 083 350,29	0,00	0,00	478 752 083 350,29
8922200000 - BO 2012 manuelle v2 PSCD	-315 153 171,42	0,00	0,00	-315 153 171,42
TOTAL GENERAL	0,00	36 401 150 177 675,80	36 401 150 177 675,80	0,00

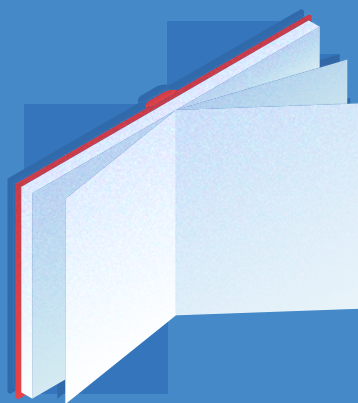

www.budget.gouv.fr
Avril 2022