



RÉPUBLIQUE
FRANÇAISE

*Liberté
Égalité
Fraternité*



Balance générale des comptes

Annexe au projet de loi de règlement
du budget et d'approbation des comptes

20

22



ANNEXE AU PROJET
DE LOI DE RÈGLEMENT DU BUDGET
ET D'APPROBATION DES COMPTES DE L'ANNÉE

2022

BALANCE GÉNÉRALE DES COMPTES

Classe 1 Situation nette, provisions pour risques et charges, emprunts et dettes assimilées

	Balance d'entrée	Débit	Crédit	Balance de sortie
10 Comptes d'intégration, écarts de réévaluation et de réactualisation et d'équivalence	-400 750 153 453,32	146 945 624 125,46	206 888 797 691,36	-460 693 327 019,22
11 Report à nouveau	1 916 287 870 527,87	1 200 288 943,38	979 275 657,89	1 916 508 883 813,36
12 Solde des opérations de l'exercice	142 088 200 941,88	771 015 107 516,73	913 103 308 458,61	0,00
15 Provisions pour risques et charges	-159 690 169 034,25	350 654 311 463,35	367 302 059 577,66	-176 337 917 148,56
16 Emprunts et dettes assimilées	-2 292 707 252 961,03	1 040 402 698 450,40	1 153 674 867 000,10	-2 405 979 421 510,73
18 Liaisons internes	304 117 751,51	10 102 117 984 513,80	10 102 206 335 717,80	215 766 547,46
19 Ecart BO compte de liaison	467 407 313,12	0,00	81 001 632,66	386 405 680,46
TOTAL DE LA CLASSE 1	-793 999 978 914,22	12 412 336 015 013,10	12 744 235 645 736,10	-1 125 899 609 637,23

Libellé des comptes	Balance d'entrée	Débit	Crédit	Balance de sortie
10 Comptes d'intégration, écarts de réévaluation et de réactualisation et d'équivalence	-400 750 153 453,32	146 945 624 125,46	206 888 797 691,36	-460 693 327 019,22
1010000000 - Reprise opérations centralisées Palier	0,00	25 608 794,48	25 608 794,48	0,00
1020000000 - Ecart d'intégration liés au passage à la comptabilité d'exercice	-149 195 515 019,64	0,00	0,00	-149 195 515 019,64
103 Comptes de contrepartie d'actifs	-119 737 196 615,62	207 121 319,65	1 748 748 673,05	-121 278 823 969,02
1031000000 - Contrepartie des immobilisations mises à disposition de l'État à titre gratuit ou quasi-gratuit	-3 817 623 162,38	19 133 212,05	10 248 936,94	-3 808 738 887,27
1032000000 - Contrepartie des immobilisations incorporelles relevant du domaine public	-12 566 086 309,49	49 470,00	15 985 982,97	-12 582 022 822,46
1033000000 - Contrepartie des immobilisations, propriétés de l'État, mises à disposition de tiers non opérateurs	505 278 446,11	23 137 013,15	27 995 870,36	500 419 588,90
1035000000 - Contrepartie créditrice des actifs remis en concession	-100 911 078 791,81	82 533 201,28	1 619 217 394,48	-102 447 762 985,01
1036000000 - Contrepartie des immobilisations financières sans détention de titres	-2 947 686 798,05	82 268 423,17	75 300 488,30	-2 940 718 863,18
1040000000 - Compte de contrepartie pour l'intégration des entités relevant du périmètre de l'Etat	616 492 991,62	105 005 253 330,99	105 008 901 524,57	612 844 798,04
105 Ecart de réévaluation	-175 519 413 480,91	7 332 787 376,74	62 882 597 575,10	-231 069 223 679,27
1051000000 - ÉCARTS DE REEVALUATION PI BUREAUX ET LOGEMENTS	-1 911 850 375,06	237 933 411,55	1 853 677 771,47	-3 527 594 734,98
1052000000 - Ecart de réévaluation des infrastructures routières	-36 711 424 927,59	450 912 877,89	16 015 672 639,35	-52 276 184 689,05
1053000000 - Ecart de réévaluation des bâtiments spécifiques évalués au coût de remplacement déprécié	-6 852 755 666,73	30 032 625,19	1 540 363 448,20	-8 363 086 489,74
1055 Ecart de réévaluation des actifs remis en concession	-136 015 463 672,19	696 971,88	27 933 133 824,71	-163 947 900 525,02
1055100000 - Ecart de réévaluation des concessions autoroutières	-92 622 641 698,91	0,00	21 042 627 604,92	-113 665 269 303,83
1055200000 - Ecart de réévaluation des concessions d'ouvrages sportifs	-266 382 334,04	0,00	58 898 148,30	-325 280 482,34
1055300000 - Ecart de réévaluation des concessions d'ouvrages d'art	-2 563 595 229,51	0,00	549 408 364,06	-3 113 003 593,57
1055400000 - Ecart de réévaluation des concessions hydrauliques	-40 562 844 409,73	696 971,88	6 282 199 707,43	-46 844 347 145,28
1059100000 - Ecart actuariel provision pour charges de personnel	952 104 040,00	1 050 393 801,00	2 264 274 972,26	-261 777 131,26
1059200000 - Ecart actuariel provision pour transferts	5 019 977 120,66	5 562 817 689,23	13 275 474 919,11	-2 692 680 109,22
106 Ecart liés aux corrections sur exercices antérieurs et élargissement du bilan d'ouverture	59 323 475 859,34	18 136 856 115,49	14 248 819 321,52	63 211 512 653,31
1061000000 - Immobilisations incorporelles	-6 879 259 660,69	1 218 260 214,94	1 038 752 310,75	-6 699 751 756,50
1062000000 - Immobilisations corporelles	-67 009 431 950,28	6 972 005 015,59	6 355 580 388,47	-66 393 007 323,16
1063000000 - Stocks	2 336 891 372,95	87 207 510,11	135 055 155,85	2 289 043 727,21
1064000000 - Intégration des entités relevant du périmètre de l'Etat	-3 358 165 392,38	132 744 889,95	104 701 941,06	-3 330 122 443,49
1066000000 - Immobilisations financières	-59 948 811 645,96	139 179 064,54	388 050 533,78	-60 197 683 115,20
1067000000 - Frais majoration intérêts	-15 976 829,69	0,00	0,00	-15 976 829,69
1068000000 - Autres actifs et passifs	194 198 229 965,39	9 587 459 420,36	6 226 678 991,61	197 559 010 394,14
1070000000 - Écart d'équivalence	-16 237 997 188,11	16 237 997 188,11	22 974 121 802,64	-22 974 121 802,64

Libellé des comptes	Balance d'entrée	Débit	Crédit	Balance de sortie
11 Report à nouveau	1 916 287 870 527,87	1 200 288 943,38	979 275 657,89	1 916 508 883 813,36
1100000000 - Report à nouveau – Écarts d'intégration sur exercices antérieurs	-43 287 535 041,75	0,00	0,00	-43 287 535 041,75
1120000000 - Report à nouveau – Comptables assignataires	73 753 470 835,33	1 200 288 943,38	979 275 657,89	73 974 484 120,82
1130000000 - Report à nouveau – Centralisation	1 873 816 902 832,91	0,00	0,00	1 873 816 902 832,91
1140000000 - Report à nouveau – Résultats antérieurs non ventilés cumulés et éléments patrimoniaux intégrés	12 005 031 901,38	0,00	0,00	12 005 031 901,38

Libellé des comptes	Balance d'entrée	Débit	Crédit	Balance de sortie
12 Solde des opérations de l'exercice	142 088 200 941,88	771 015 107 516,73	913 103 308 458,61	0,00
1200000000 - Solde des opérations de l'exercice	142 088 200 941,88	771 015 107 516,73	913 103 308 458,61	0,00

Libellé des comptes	Balance d'entrée	Débit	Crédit	Balance de sortie
15 Provisions pour risques et charges	-159 690 169 034,25	350 654 311 463,35	367 302 059 577,66	-176 337 917 148,56
151 Provisions pour risques	-30 444 610 297,10	36 963 506 821,24	48 153 007 893,51	-41 634 111 369,37
1511000000 - Provisions pour engagements	-6 245 482 289,07	1 739 883 236,22	1 549 253 614,07	-6 054 852 666,92
1512 Provisions pour litiges	-19 693 157 150,82	30 583 737 861,77	42 176 062 268,75	-31 285 481 557,80
1512100000 - Provisions pour litiges liés à l'impôt	-15 579 613 696,00	26 037 419 881,00	27 194 516 155,00	-16 736 709 970,00
1512800000 - Provisions pour autres litiges	-3 882 965 643,82	2 879 429 036,77	11 954 644 297,75	-12 958 180 904,80
1512900000 - Provisions pour autres litiges du Ministère de la Défense	-230 577 811,00	1 666 888 944,00	3 026 901 816,00	-1 590 590 683,00
1518000000 - Provisions pour autres risques	-599 475 663,00	733 390 529,04	313 695 918,09	-179 781 052,05
1518100000 - Provisions au titre des activités d'assurance export	-3 906 495 194,21	3 906 495 194,21	4 113 996 092,60	-4 113 996 092,60
152 Provisions pour charges	-129 245 558 737,15	313 690 804 642,11	319 149 051 684,15	-134 703 805 779,19
1522000000 - Provisions pour charges liées à l'impôt	-702 072 689,00	1 266 177 378,00	2 604 967 192,00	-2 040 862 503,00
1524000000 - Provisions pour charges de personnel	-9 522 761 758,31	17 918 887 555,40	16 493 973 356,39	-8 097 847 559,30
1525000000 - Provisions pour transferts	-90 775 892 163,48	283 426 059 212,51	290 133 733 886,69	-97 483 566 837,66
1526000000 - Provisions détaillées pour transferts	-4 904 590 607,78	4 958 564 465,52	3 430 036 950,36	-3 376 063 092,62
1527 Provisions pour remise en état	-22 554 257 578,03	5 314 987 725,51	6 239 522 268,88	-23 478 792 121,40
1527300000 - Provisions pour remise en état démantèlement	-22 145 358 502,81	4 959 243 535,29	6 015 913 136,34	-23 202 028 103,86
1527400000 - Provisions pour remise en état du domaine immobilier de l'Etat - Dépollution	-376 505 962,30	325 294 643,08	191 375 284,21	-242 586 603,43
1527500000 - Provisions pour remise en état du domaine immobilier de l'Etat - Désamiantage	-32 393 112,92	30 449 547,14	32 233 848,33	-34 177 414,11
1528000000 - Autres provisions pour charges	-785 983 940,55	806 128 305,17	246 818 029,83	-226 673 665,21

Libellé des comptes	Balance d'entrée	Débit	Crédit	Balance de sortie
16 Emprunts et dettes assimilées	-2 292 707 252 961,03	1 040 402 698 450,40	1 153 674 867 000,10	-2 405 979 421 510,73
163 Titres négociables à long terme	-2 093 274 156 606,31	229 035 547 820,66	343 593 353 097,78	-2 207 831 961 883,43
1631 Obligations assimilables du Trésor (OAT)	-1 961 825 643 672,00	166 984 939 990,00	286 230 000 000,00	-2 081 070 703 682,00
1631100000 - OAT à taux fixe	-1 753 395 499 672,00	147 131 939 990,00	260 867 000 000,00	-1 867 130 559 682,00
1631200000 - OAT à taux variable	-208 430 144 000,00	19 853 000 000,00	25 363 000 000,00	-213 940 144 000,00
1633000000 - Différentiel d'indexation sur OAT	-27 931 445 300,00	21 204 095 816,08	41 562 741 607,92	-48 290 091 091,84
1634 Primes sur OAT	-111 280 798 777,08	20 222 562 779,58	13 263 758 956,58	-104 321 994 954,08
16341 Primes sur OAT à taux fixe	-96 059 519 288,86	16 125 819 667,42	7 482 556 621,78	-87 416 256 243,22
1634110000 - Primes à l'émission sur OAT à taux fixe	-137 403 632 425,96	5 288 871 100,00	2 193 526 000,00	-134 308 287 325,96
1634190000 - Etalement des primes sur OAT à taux fixe	41 344 113 137,10	10 836 948 567,42	5 289 030 621,78	46 892 031 082,74
16342 Primes sur OAT à taux variable	-15 221 279 488,22	4 096 743 112,16	5 781 202 334,80	-16 905 738 710,86
1634210000 - Primes à l'émission sur OAT à taux variable	-24 246 250 013,96	1 696 289 800,00	5 243 114 596,80	-27 793 074 810,76
1634290000 - Etalement des primes sur OAT à taux variable	9 024 970 525,74	2 400 453 312,16	538 087 738,00	10 887 336 099,90
1637000000 - Coupons courus à restituer OAT	-247 405 640,00	247 405 640,00	297 181 137,00	-297 181 137,00
1639 Décotes sur OAT	8 011 136 782,77	20 376 543 595,00	2 239 671 396,28	26 148 008 981,49
16391 Décotes sur OAT à taux fixe	7 705 934 902,98	19 828 647 200,00	1 811 918 583,02	25 722 663 519,96
1639110000 - Décotes à l'émission sur OAT à taux fixe	13 838 103 712,05	19 656 285 900,00	172 361 300,00	33 322 028 312,05
1639190000 - Amortissement des décotes sur OAT à taux fixe	-6 132 168 809,07	172 361 300,00	1 639 557 283,02	-7 599 364 792,09
16392 Décotes sur OAT à taux variable	305 201 879,79	547 896 395,00	427 752 813,26	425 345 461,53
1639210000 - Décotes à l'émission sur OAT à taux variable	1 094 548 996,51	187 901 131,00	359 995 264,00	922 454 863,51
1639290000 - Amortissement des décotes sur OAT à taux variable	-789 347 116,72	359 995 264,00	67 757 549,26	-497 109 401,98
166 Titres négociables à court et moyen terme	-155 379 000 000,00	320 503 000 000,00	313 587 000 000,00	-148 463 000 000,00
1662000000 - Bons du Trésor à taux fixe (BTF)	-155 379 000 000,00	320 503 000 000,00	313 587 000 000,00	-148 463 000 000,00
167 Dettes assorties de conditions particulières	-4 763 841 561,78	637 626 863,03	412 707 900,62	-4 538 922 599,37
1671000000 - Contrat de PPP et location-financement immobilier ou assimilé	-4 666 186 950,52	604 748 769,48	409 432 828,61	-4 470 871 009,65
1672000000 - Contrat de PPP et location-financement mobilier ou assimilé	-96 214 481,22	31 935 672,82	1 554 272,01	-65 833 080,41
1673000000 - Immobilisations incorporelles financées par voie de redevances périodiques	-1 440 130,04	942 420,73	1 720 800,00	-2 218 509,31
168 Autres emprunts, dettes assimilées et créances rattachées	-39 290 254 792,94	490 226 523 766,71	496 081 806 001,70	-45 145 537 027,93
1682 Dette exigible	-6 097,00	469 370 796 644,08	469 370 796 644,08	-6 097,00
1682100000 - Dette exigible - OAT	-6 097,00	147 892 940 210,00	147 892 940 210,00	-6 097,00
1682300000 - Dette exigible - BTF	0,00	318 498 000 000,00	318 498 000 000,00	0,00
16828 Dette exigible - Autres emprunts	0,00	2 979 856 434,08	2 979 856 434,08	0,00
168284 Emprunts repris par l'Etat	0,00	2 979 856 434,08	2 979 856 434,08	0,00
1682842 Emprunts repris de tiers - CDP	0,00	2 979 856 434,08	2 979 856 434,08	0,00
1682842300 - Dette exigible - Emprunts CDP - reprise SNCF - emprunts non indexés en monnaie nationale	0,00	2 979 856 434,08	2 979 856 434,08	0,00
1683000000 - Majorat, dotations et rente viagère	-6 889,61	0,00	0,00	-6 889,61
1684 Emprunts repris de tiers	-22 746 897 776,89	2 979 856 434,08	9 918 650 494,04	-29 685 691 836,85
16842 Emprunts repris de tiers - CDP	-22 746 897 776,89	2 979 856 434,08	9 918 650 494,04	-29 685 691 836,85
1684210000 - Emprunts en monnaie nationale	-907 071 652,56	0,00	0,00	-907 071 652,56
1684230000 - Emprunts CDP - reprise SNCF - emprunts non indexés en monnaie nationale	-21 025 243 226,94	2 979 856 434,08	9 582 491 604,67	-27 627 878 397,53
1684240000 - Emprunts CDP - reprise SNCF - emprunts indexés en monnaie nationale	-814 582 897,39	0,00	336 158 889,37	-1 150 741 786,76
1686000000 - Emprunts CDP - reprise SNCF - emprunts indexés en monnaie nationale - supplément d'indexation	-161 801 269,00	0,00	81 349 505,96	-243 150 774,96

Libellé des comptes	Balance d'entrée	Débit	Crédit	Balance de sortie
1687000000 - Autres emprunts	-10 792,06	352 010 792,05	352 010 792,05	-10 792,06
1688 Intérêts courus	-16 058 088 359,45	16 602 675 136,45	16 345 026 974,88	-15 800 440 197,88
1688100000 - Intérêts courus sur OAT	-15 691 055 383,35	16 235 642 160,35	15 880 985 772,28	-15 336 398 995,28
1688800000 - Intérêts courus sur autres emprunts	-367 032 976,10	367 032 976,10	464 041 202,60	-464 041 202,60
1689000000 - Intérêts constatés d'avance sur BTF	-323 443 608,93	921 184 760,05	13 971 590,69	583 769 560,43

Libellé des comptes	Balance d'entrée	Débit	Crédit	Balance de sortie
18 Liaisons internes	304 117 751,51	10 102 117 984 513,80	10 102 206 335 717,80	215 766 547,46
1820000000 - Compte de liaison avec les budgets annexes et les pouvoirs publics	14 305 512,50	1 442 444 460,71	1 442 457 197,88	14 292 775,33
183 Comptes de liaison entre ministères	234 956 598,41	2 165 337 974,76	2 161 563 559,17	238 731 014,00
1832000000 - Compte de liaison - Facturation interne	234 956 598,41	2 165 337 974,76	2 161 563 559,17	238 731 014,00
184 Comptes de transfert entre comptables	-3 227 617,43	2 809 124 349 858,66	2 809 121 070 523,24	51 717,99
1842 Comptes de transferts manuels entre comptables - Inter sociétés	-1 644 944,19	2 767 158 900 589,11	2 767 157 244 351,92	11 293,00
1842100000 - Transferts manuels entre comptables principaux - Dépenses	65 572,01	61 452 744 980,77	61 452 800 208,78	10 344,00
1842200000 - Transferts manuels entre comptables principaux - Recettes	-1 710 897,20	83 449 155 406,12	83 447 444 508,92	0,00
1842300000 - Compte technique d'équilibrage	451,00	2 053 748 451 891,85	2 053 748 451 323,85	1 019,00
1842400000 - Compte technique d'équilibrage intersociétés	-70,00	568 508 548 310,37	568 508 548 310,37	-70,00
1843000000 - Transferts entre comptables principaux - Etranger et outre-mer	-1 445 108,31	12 409 474 232,38	12 408 029 124,07	0,00
1844000000 - Transferts manuels fonds européens	0,00	6 030 407 829,05	6 030 407 829,05	0,00
1845100000 - Transferts manuels PSCD entre comptables - Dépenses	0,00	335 833 297,64	335 791 782,64	41 515,00
1845200000 - Transferts manuels PSCD entre comptables - Recettes	-137 564,93	23 189 733 910,48	23 189 597 435,56	-1 090,01
185 Comptes de transferts inter-applicatifs, mono applicatifs et automatisés entre comptables	-37 662 711,91	2 608 033 714 728,85	2 608 037 356 461,05	-41 304 444,11
1851 Comptes de transferts inter-applicatifs	-37 096 354,85	714 178 895 632,39	714 187 796 962,73	-45 997 685,19
1851100000 - Transferts inter-applicatifs - Créditeur	-37 899 953,48	686 012 549 306,43	686 019 107 634,87	-44 458 281,92
1851200000 - Transferts inter-applicatifs - Débiteur	-67 872,43	12 935 203 071,78	12 935 223 689,84	-88 490,49
1851300000 - Transferts inter-applicatifs - Avis de règlement	0,00	10 741 630 063,60	10 741 630 063,60	0,00
1851400000 - Transferts inter-applicatifs - Correspondants du Trésor - Créditeur	-276 049,52	3 622 567 900,68	3 624 698 940,90	-2 407 089,74
1851500000 - Transferts inter-applicatifs - Correspondants du Trésor - Débiteur	1 147 520,58	866 945 289,90	867 136 633,52	956 176,96
1852 Comptes de transferts mono applicatifs	0,00	4 121 426,80	4 121 426,80	0,00
1852100000 - Transferts mono applicatifs - Dépenses	0,00	4 121 426,80	4 121 426,80	0,00
1853 Comptes techniques d'équilibrage	-566 357,06	861 922 674 754,16	861 917 415 156,22	4 693 240,88
1853200000 - Compte technique d'équilibrage FI	0,00	379 577 809 350,42	379 577 803 761,42	5 589,00
1853300000 - Compte technique d'équilibrage PSCD	-566 357,06	157 228 131 659,00	157 222 877 650,06	4 687 651,88
1853400000 - Compte technique d'équilibrage spécial	0,00	325 116 733 744,74	325 116 733 744,74	0,00
1854 Comptes de transferts automatisés entre comptables supérieurs	0,00	1 029 238 986 536,03	1 029 238 986 536,03	0,00
1854100000 - Transferts automatisés entre comptables supérieurs - Créditeur	0,00	632 565 957 552,80	632 565 957 552,80	0,00
1854200000 - Transferts automatisés entre comptables supérieurs - Débiteur	0,00	396 673 028 983,23	396 673 028 983,23	0,00
1855100000 - Transfert de recettes	0,00	1 412 520 814,56	1 412 520 814,56	0,00
1855200000 - Transfert de dépenses	0,00	1 276 515 564,91	1 276 515 564,71	0,20
186 Comptes de transferts entre comptables centralisateurs et PNC	96 988 627,89	2 875 258 584 204,46	2 875 348 401 595,82	7 171 236,53
1861000000 - Transferts entre comptables centralisateurs et PNC	96 988 627,89	2 875 258 584 204,46	2 875 348 401 595,82	7 171 236,53
1870000000 - COMPTE LIAISON REGIES DIPLOMATIQUES ET CONSULAIRES	0,00	94 609 797,02	94 605 390,62	4 406,40
188 Liaison comptabilité générale-budgétaire - Recettes fiscales	-1 242 657,95	1 805 998 943 489,31	1 806 000 880 990,04	-3 180 158,68
1881000000 - Compte pivot entre deux comptes collectifs PSCD	-1 242 657,95	1 075 330 425 054,74	1 075 332 168 243,47	-2 985 846,68
1883000000 - Compte technique acomptes - Impôts sur rôle - Encaissement	0,00	69 894 556 418,62	69 894 546 860,62	9 558,00
1884000000 - Compte technique acomptes - Impôts sur rôle - Imputation	0,00	28 654 878 547,71	28 654 878 547,71	0,00
1888 Recettes fiscales - Contributions directes perçues par voie de rôle	0,00	632 119 083 468,24	632 119 287 338,24	-203 870,00
1888100000 - Autres impôts d'Etat	0,00	5 490 018 686,81	5 490 018 686,81	0,00
1888200000 - Cotisations sociales	0,00	6 000 785 181,06	6 000 785 181,06	0,00
1888300000 - Contributions directes perçues par voie de rôles - Impôts locaux	-20 539,00	128 799 632 550,14	128 799 612 011,14	0,00
18884 Frais divers imputables au compte budgétaire "taxes, redevances et recettes assimilées" ou impôts et frais à ventiler	0,00	403 215 726 710,70	403 215 930 580,70	-203 870,00

Libellé des comptes	Balance d'entrée	Débit	Crédit	Balance de sortie
1888410000 - Produits compris dans les rôles de redevance	0,00	1 243 808 854,60	1 243 808 854,60	0,00
1888420000 - Impôts à ventiler	0,00	399 649 230 415,92	399 649 434 285,92	-203 870,00
1888430000 - Impôts à transférer vers ou à partir d'un PRS	0,00	816 788 328,18	816 788 328,18	0,00
1888440000 - IMPOT A VENTILER CS ROLE EXIT TAX	0,00	1 505 899 112,00	1 505 899 112,00	0,00
1888500000 - Contributions directes perçues par voie de rôles - Part des collectivités locales, établissements et organismes divers - Créances antérieures à 1998	0,00	1 056 395 389,04	1 056 395 389,04	0,00
1888700000 - Impôts d'Etat - Impôt sur le revenu fusionné	20 539,00	87 556 524 950,49	87 556 545 489,49	0,00

Libellé des comptes	Balance d'entrée	Débit	Crédit	Balance de sortie
19 Ecart BO compte de liaison	467 407 313,12	0,00	81 001 632,66	386 405 680,46
199 Ecart BO Compte de liaison	467 407 313,12	0,00	81 001 632,66	386 405 680,46
1991000000 - Compte d'écart Reprise BO compte de liaison	467 407 313,12	0,00	81 001 632,66	386 405 680,46

Classe 2 Comptes d'immobilisations

	Balance d'entrée	Débit	Crédit	Balance de sortie
20 Immobilisations incorporelles	42 316 870 134,25	2 875 329 923,00	1 092 959 954,56	44 099 240 102,69
21 Immobilisations corporelles	338 754 782 369,97	35 440 569 489,75	12 569 209 822,30	361 626 142 037,42
22 Immobilisations mises en concession et assimilé	236 481 884 308,40	29 971 418 597,74	207 903 000,29	266 245 399 905,85
23 Immobilisations en cours	50 217 896 414,20	36 071 583 336,42	31 153 126 616,15	55 136 353 134,47
24 Travaux en cours sur biens non contrôlés par l'Etat	371 727 090,47	172 718 188,66	122 892 660,98	421 552 618,15
25 Rétablissements de crédits sur dépenses des ministères	-10 733 831,82	13 920 491,17	12 530 785,00	-9 344 125,65
26 Participations et créances rattachées à des participations	374 516 834 396,20	61 924 719 267,44	43 642 593 279,44	392 798 960 384,20
27 Autres immobilisations financières	43 608 469 375,51	10 064 972 323,87	11 349 946 037,47	42 323 495 661,91
28 Amortissements et assimilés des immobilisations	-88 009 014 595,33	9 459 498 916,07	13 113 031 211,89	-91 662 546 891,15
29 Dépréciations des immobilisations	-43 954 488 835,08	3 516 858 438,09	5 423 140 370,28	-45 860 770 767,27
TOTAL DE LA CLASSE 2	954 294 226 826,77	189 511 588 972,21	118 687 333 738,36	1 025 118 482 060,62

Libellé des comptes	Balance d'entrée	Débit	Crédit	Balance de sortie
20 Immobilisations incorporelles	42 316 870 134,25	2 875 329 923,00	1 092 959 954,56	44 099 240 102,69
2030000000 - Coûts de développement achevés	23 439 702 256,96	2 239 762 027,76	949 707 941,42	24 729 756 343,30
2050000000 - Concessions et droits similaires, brevets, licences, logiciels, marques, procédés	6 158 949 225,63	586 941 134,43	131 333 259,74	6 614 557 100,32
2080000000 - Autres immobilisations incorporelles	12 718 317 572,55	48 250 541,31	11 542 533,90	12 755 025 579,96
209 Reversement de dépenses sur immobilisations incorporelles	-98 920,89	376 219,50	376 219,50	-98 920,89
2099900000 - Reversement de dépenses investissement sur immobilisations incorporelles	-98 920,89	376 219,50	376 219,50	-98 920,89

Libellé des comptes	Balance d'entrée	Débit	Crédit	Balance de sortie
21 Immobilisations corporelles	338 754 782 369,97	35 440 569 489,75	12 569 209 822,30	361 626 142 037,42
211 Terrains	4 761 603 607,01	101 389 558,24	143 820 891,08	4 719 172 274,17
2111000000 - Terrains non spécifiques	4 600 678 459,93	100 530 568,36	143 731 929,92	4 557 477 098,37
2112000000 - SITES NATURELS ET CIMETIERES ET TRAVAUX	2 085 330,50	11 473,00	12 474,00	2 084 329,50
2115000000 - Terrains historiques et culturels et travaux sur terrains historiques et culturels	158 839 816,58	847 516,88	76 487,16	159 610 846,30
213 Constructions	220 615 657 076,75	23 607 999 551,67	2 952 780 679,48	241 270 875 948,94
2131000000 - Bâtiments non spécifiques	40 102 040 650,94	2 770 705 814,81	1 000 257 917,25	41 872 488 548,50
2132000000 - Bâtiments spécifiques et travaux sur bâtiments spécifiques	1 130 737 388,27	119 230 268,99	9 035,34	1 249 958 621,92
2133 Infrastructures routières, ouvrages d'art associés et autres infrastructures	145 138 986 226,97	18 308 832 348,28	1 508 446 877,88	161 939 371 697,37
2133100000 - Infrastructures routières et ouvrages d'art et associés	145 138 986 226,97	18 308 832 348,28	1 508 446 877,88	161 939 371 697,37
2134000000 - Etablissements pénitentiaires au coût de remplacement déprécié	14 916 501 256,00	1 573 256 159,66	45 536 113,85	16 444 221 301,81
2135000000 - Bâtiments historiques et culturels et travaux sur bâtiments historiques et culturels	3 105 647 186,99	70 363 464,63	20 649 950,49	3 155 360 701,13
2136000000 - Autres Bâtiments hors bureaux et logements	14 065 164 114,88	593 526 989,67	304 527 576,51	14 354 163 528,04
2138000000 - Autres infrastructures	2 156 580 252,70	172 084 505,63	73 353 208,16	2 255 311 550,17
216 Matériel technique	8 715 363 244,17	374 332 216,52	228 822 807,20	8 860 872 653,49
2161000000 - Matériel de manutention, d'atelier et de garage	824 945 705,82	31 698 757,40	18 687 320,03	837 957 143,19
2162000000 - Matériel d'impression et de reprographie	44 478 222,82	1 268 366,26	1 695 932,10	44 050 656,98
2163000000 - Matériel d'incendie, de défense et de sécurité civile	168 499 603,18	12 362 035,05	10 025 501,09	170 836 137,14
2165000000 - Matériel d'analyses et de mesures	1 909 251 067,53	79 506 941,46	63 888 792,51	1 924 869 216,48
2166000000 - Matériel de voirie et de travaux publics	217 874 343,84	27 608 429,62	16 991 229,09	228 491 544,37
2168000000 - Autres matériels techniques	5 550 314 300,98	221 887 686,73	117 534 032,38	5 654 667 955,33
217 Matériel militaire et assimilé	94 719 098 242,02	10 167 043 142,29	8 343 199 644,19	96 542 941 740,12
2171 Equipements militaires complets	85 798 977 277,45	9 823 803 125,21	7 998 688 735,07	87 624 091 667,59
2171100000 - Equipements militaires complets - Aéronefs	31 001 741 022,90	1 179 772 399,33	397 375 901,22	31 784 137 521,01
2171200000 - Equipements militaires complets - Sous-marins	14 534 796 131,88	425 336 795,00	0,00	14 960 132 926,88
2171300000 - Equipements militaires complets - Bâtiments de surface	14 944 010 273,19	1 374 295 760,30	708 099 682,74	15 610 206 350,75
2171400000 - Equipements militaires complets - Véhicules et engins terrestres	11 524 368 605,30	623 204 899,90	345 534 727,06	11 802 038 778,14
2171500000 - Equipements militaires complets - Satellites et engins spatiaux	2 728 003 601,50	441 782 333,00	1 136 198 657,78	2 033 587 276,72
2171600000 - Equipements militaires complets - Missiles stratégiques	5 143 540 400,41	5 132 349 068,43	5 174 481 529,14	5 101 407 939,70
2171700000 - Equipements militaires complets - Armement	467 967 214,15	20 699 947,24	11 940 951,60	476 726 209,79
2171800000 - Equipements militaires complets - Systèmes d'information et de communication	5 166 749 819,79	607 292 260,98	219 595 488,63	5 554 446 592,14
2171900000 - Autres équipements militaires complets	287 800 208,33	19 069 661,03	5 461 796,90	301 408 072,46
2172000000 - Sous-ensemble et accessoires militaires	2 885 790 106,93	86 497 066,89	93 189 556,54	2 879 097 617,28
2173000000 - Equipements d'environnement et de servitude militaires	4 818 295 183,71	218 320 994,83	216 225 441,56	4 820 390 736,98
2174 Equipements et matériels militaires de soutien	992 922 269,80	37 744 177,89	34 790 978,41	995 875 469,28
2174100000 - Equipements militaires de production, de transport et de distribution d'énergie	277 412 183,82	5 451 815,99	17 008 957,13	265 855 042,68
2174200000 - Equipements militaires de production, de distribution et de traitement de l'eau	20 429 410,74	1 876 049,00	399 921,24	21 905 538,50
2174300000 - Equipements et matériels militaires de protection des infrastructures et ouvrages durcis	28 626 262,80	0,00	0,00	28 626 262,80
2174400000 - Engins militaires de travaux publics spécifiques	122 345 485,38	884 376,00	6 081 860,31	117 148 001,07
2174500000 - Structures et bâtiments militaires démontables non banalisés	282 740 521,54	11 390 213,28	3 619 461,72	290 511 273,10
2174600000 - Formations sanitaires de campagne et autres matériels militaires de santé	31 855 999,76	3 989 299,65	189 650,31	35 655 649,10
2174700000 - Matériel de soutien de l'homme	204 674 835,30	7 541 644,74	6 205 564,70	206 010 915,34
2174800000 - Autres équipements et matériels militaires de soutien	24 837 570,46	6 610 779,23	1 285 563,00	30 162 786,69
2178000000 - Autres équipements militaires	223 113 404,13	677 777,47	304 932,61	223 486 248,99
218 Autres immobilisations corporelles	9 946 516 393,20	1 189 767 300,24	900 359 950,83	10 235 923 742,61
2181000000 - Installations générales, agencements et aménagements divers	48 689 566,26	9 914 211,46	2 832 707,72	55 771 070,00

Libellé des comptes	Balance d'entrée	Débit	Crédit	Balance de sortie
2182 Matériel de transport	5 792 098 125,83	703 646 613,66	736 909 352,99	5 758 835 386,50
2182100000 - Matériel de transport terrestre	3 919 664 477,42	552 577 743,40	716 307 346,54	3 755 934 874,28
2182200000 - Matériel de transport naval	319 950 478,15	9 456 344,17	10 154 026,26	319 252 796,06
2182300000 - Matériel de transport aérien	1 552 483 170,26	141 612 526,09	10 447 980,19	1 683 647 716,16
2183 Matériel de bureau et mobilier, matériel informatique et de télécommunications	3 363 889 811,74	422 951 607,62	129 143 441,66	3 657 697 977,70
2183100000 - Matériel de bureau et mobilier	87 339 310,80	3 704 343,74	2 769 464,02	88 274 190,52
2183200000 - Matériel informatique	1 914 708 877,06	347 159 642,18	73 534 307,24	2 188 334 212,00
2183300000 - Matériel de télécommunications	1 361 841 623,88	72 087 621,70	52 839 670,40	1 381 089 575,18
2185000000 - Animaux	234 421,58	175 300,00	70 000,00	339 721,58
2187 Biens culturels et assimilés	123 862 025,70	21 631 735,03	16 165 349,48	129 328 411,25
2187100000 - Biens historiques et culturels mobiliers et travaux sur biens historiques et culturels mobiliers	120 407 675,35	21 413 295,45	16 023 436,60	125 797 534,20
2187200000 - Biens culturels assimilés et travaux sur biens culturels assimilés	3 454 350,35	218 439,58	141 912,88	3 530 877,05
2188000000 - Autres immobilisations corporelles	617 742 442,09	31 447 832,47	15 239 098,98	633 951 175,58
219 Reversement de dépenses sur immobilisations corporelles	-3 456 193,18	37 720,79	225 849,52	-3 644 321,91
2199900000 - Reversement dépenses d'investissement immobilisations corporelles	-3 456 193,18	37 720,79	225 849,52	-3 644 321,91

Libellé des comptes	Balance d'entrée	Débit	Crédit	Balance de sortie
22 Immobilisations mises en concession et assimilé	236 481 884 308,40	29 971 418 597,74	207 903 000,29	266 245 399 905,85
2201000000 - Concessions autoroutières	171 325 790 718,76	22 763 867 604,92	0,00	194 089 658 323,68
2202000000 - Concessions ferroviaires au coût d'acquisition amorti	3 593 419 340,00	37 638 880,00	24 485 320,00	3 606 572 900,00
2203000000 - Concessions ferroviaires au coût de remplacement	5 746 274 594,24	549 408 364,06	0,00	6 295 682 958,30
2204000000 - Concessions hydrauliques	50 418 611 398,50	6 299 417 324,75	4 054 827,95	56 713 973 895,30
2205000000 - Concessions d'ouvrages sportifs	647 053 927,04	58 898 148,30	0,00	705 952 075,34
2207000000 - Concessions aéroportuaires	4 750 734 329,86	262 188 275,71	179 362 852,34	4 833 559 753,23

Libellé des comptes	Balance d'entrée	Débit	Crédit	Balance de sortie
23 Immobilisations en cours	50 217 896 414,20	36 071 583 336,42	31 153 126 616,15	55 136 353 134,47
231 Immobilisations corporelles en cours	33 877 249 310,34	20 941 845 132,03	18 232 362 829,36	36 586 731 613,01
2311 Immobilisations corporelles en cours - Terrains	91 307 591,83	20 012 187,06	38 595 119,64	72 724 659,25
2311100000 - Immobilisations corporelles en cours - Terrains non spécifiques	62 965 935,09	10 707 517,41	21 159 354,21	52 514 098,29
2311200000 - Immobilisations corporelles en cours - Terrains spécifiques	28 341 656,74	9 304 669,65	17 435 765,43	20 210 560,96
2312110000 - Immobilisations corporelles en cours - bureaux et logements travaux	474 388 755,76	774 045 806,55	241 048 647,96	1 007 385 914,35
2312120000 - Immobilisations corporelles en cours - bureaux et logements acquisitions	17 962 938,68	32 731 283,54	19 039 668,82	31 654 553,40
2312130000 - Immobilisations corporelles en cours - bureaux et logements constructions	244 737 965,94	395 632 661,83	110 919 638,95	529 450 988,82
2312210000 - Immobilisations corporelles en cours - autres bâtiments travaux	207 110 120,48	196 733 014,48	100 494 567,22	303 348 567,74
2312220000 - Immobilisations corporelles en cours - autres bâtiments acquisitions	6 563 647,32	10 904 640,76	9 400 946,81	8 067 341,27
2312230000 - Immobilisations corporelles en cours - autres bâtiments constructions	154 368 967,92	181 952 036,33	47 628 370,99	288 692 633,26
2312310000 - Immobilisations corporelles en cours - prisons travaux	130 258 005,58	118 977 445,09	47 244 592,71	201 990 857,96
2312320000 - Immobilisations corporelles en cours - prisons acquisitions et constructions	47 504 052,49	48 261 172,19	4 423 134,28	91 342 090,40
2312410000 - Immobilisations corporelles en cours - sui generis travaux	276 108 032,61	261 401 306,20	103 736 353,35	433 772 985,46
2312420000 - Immobilisations corporelles en cours - sui generis acquisitions et constructions	26 460 903,75	79 988 615,73	1 899 776,48	104 549 743,00
2313 Immobilisations corporelles en cours - Bâtiments	6 381 758 036,66	2 714 936 382,72	2 563 169 661,71	6 533 524 757,67
2313100000 - Immobilisations corporelles en cours - Bâtiments non spécifiques	3 155 457 550,30	875 652 673,76	802 182 510,27	3 228 927 713,79
2313200000 - Immobilisations corporelles en cours - Bâtiments spécifiques	878 458 155,07	471 000 096,11	188 620 461,97	1 160 837 789,21
23133 Immobilisations corporelles en cours - Infrastructures	2 347 842 331,29	1 368 283 612,85	1 572 366 689,47	2 143 759 254,67
2313310000 - Immobilisations corporelles en cours - Infrastructures routières et assimilés	2 204 350 258,35	1 274 953 042,67	1 505 284 954,61	1 974 018 346,41
2313318000 - CAP - Infrastructures routières en cours	5 067 533,02	16 899 464,07	5 506 734,85	16 460 262,24
2313380000 - immobilisations corporelles en cours - Autres infrastructures	107 447 018,48	34 612 052,33	22 152 711,47	119 906 359,34
2313388000 - CAP - Parc immobilier et autres infrastructures en cours	30 977 521,44	41 819 053,78	39 422 288,54	33 374 286,68
2315100000 - Immobilisations corporelles en cours - Constructions spécialisées non spécifiques	133 209 912,71	49 797 109,49	30 758 555,90	152 248 466,30
2315200000 - Immobilisations corporelles en cours - Constructions spécialisées spécifiques	42 753 050,25	11 730 061,20	18 046 873,25	36 436 238,20
2316000000 - Immobilisations corporelles en cours - Matériel technique	1 612 051 994,69	575 258 501,86	330 745 940,83	1 856 564 555,72
2317110000 - Immobilisations corporelles en cours - Equipements militaires - Aéronefs	6 619 214 619,47	1 297 260 928,20	1 135 088 468,71	6 781 387 078,96
2317120000 - Immobilisations corporelles en cours - Equipements militaires - Sous-marins	3 987 203 419,28	621 066 197,70	33 878 248,19	4 574 391 368,79
2317130000 - Immobilisations corporelles en cours - Equipements militaires - Bâtiments de surface	2 150 711 458,62	720 043 880,06	1 032 221 348,22	1 838 533 990,46
2317140000 - Immobilisations corporelles en cours - Equipements militaires - Véhicules et engins terrestres	599 444 772,02	585 413 234,87	508 941 492,30	675 916 514,59
2317150000 - Immobilisations corporelles en cours - Equipements militaires - Satellites et engins spatiaux	1 811 218 447,20	88 212 369,21	441 782 333,00	1 457 648 483,41
2317160000 - Immobilisations corporelles en cours - Equipements militaires - Missiles stratégiques	1 802 827 984,17	316 834 994,21	11 213 820,30	2 108 449 158,08
2317170000 - Immobilisations corporelles en cours - Equipements militaires - Armement	48 788 366,42	26 669 593,57	21 574 870,56	53 883 089,43
2317180000 - Immobilisations corporelles en cours - Equipements militaires - Système d'information et de communication	3 316 631 201,56	593 607 223,24	377 490 373,60	3 532 748 051,20
2317190000 - Immobilisations corporelles en cours - Autres équipements militaires complets	645 603 999,66	114 754 527,20	49 871 954,53	710 486 572,33
2317200000 - Immobilisations corporelles en cours - Sous-ensembles et accessoires militaires	9 992 213,39	8 909 788,68	11 939 922,87	6 962 079,20
2317300000 - Immobilisations corporelles en cours - Equipements d'environnement et de servitude militaires	29 083 483,13	89 190 389,20	67 467 059,08	50 806 813,25
2317400000 - Immobilisations corporelles en cours - Equipements et matériels militaires de soutien	1 322 479 926,68	230 915 345,61	115 431 768,83	1 437 963 503,46
2317800000 - Immobilisations corporelles en cours - Autres équipements militaires	4 415 955,88	7 709 084,33	7 774 485,01	4 350 555,20
2317880000 - CAP - Matériel militaire en cours	127 097 736,30	55 648 345,04	127 799 749,23	54 946 332,11
2318000000 - IEC - Autres immobilisations corporelles	1 518 483 135,83	1 005 137 818,00	932 324 121,64	1 591 296 832,19
2318800000 - CAP - Autres immobilisations corporelles en cours	37 508 614,06	56 370 015,91	38 671 792,42	55 206 837,55
2319 IEC - Equipements et infrastructures militaires non auxiliaisés	0,00	9 651 739 171,97	9 651 739 171,97	0,00
2319300000 - IEC - Infrastructures routières et autres infrastructures non auxiliaisées	0,00	30 592 171,16	30 592 171,16	0,00
2319600000 - IEC - Matériel technique et autres immobilisations incorporelles non auxiliaisées	0,00	288 664 670,42	288 664 670,42	0,00
23197 IEC - Equipements militaires non auxiliaisés	0,00	4 578 419 253,98	4 578 419 253,98	0,00
2319711000 - IEC - Equipements militaires complets non auxiliaisés	0,00	4 393 999 394,68	4 393 999 394,68	0,00

Libellé des comptes	Balance d'entrée	Débit	Crédit	Balance de sortie
2319740000 - IEC - Autres équipements militaires non auxiliaisés	0,00	184 419 859,30	184 419 859,30	0,00
23198 IEC - Equipements et infrastructures militaires non auxiliaisés - Comptes miroirs	0,00	4 754 063 076,41	4 754 063 076,41	0,00
2319830000 - IEC - Infrastructures routières et autres infrastructures non auxiliaisées - Compte miroir	0,00	35 410 054,55	35 410 054,55	0,00
2319860000 - IEC - Matériel technique et autres immobilisations incorporelles non auxiliaisées - Compte miroir	0,00	292 885 514,70	292 885 514,70	0,00
231987 IEC - Equipements militaires non auxiliaisés - Comptes miroirs	0,00	4 425 767 507,16	4 425 767 507,16	0,00
2319871000 - IEC - Equipements militaires complets non auxiliaisés - Compte miroir	0,00	4 247 625 087,84	4 247 625 087,84	0,00
2319872000 - IEC - Autres équipements militaires non auxiliaisés - Compte miroir	0,00	178 142 419,32	178 142 419,32	0,00
232 Immobilisations incorporelles en cours	11 322 197 366,27	11 756 934 594,78	9 376 975 859,69	13 702 156 101,36
2322890000 - Immobilisations incorporelles en cours - Coûts de développement globalisés miroir	0,00	810 393,55	810 393,55	0,00
2323000000 - Immobilisations incorporelles en cours - Coûts de développement	9 157 629 170,44	3 483 031 947,21	1 512 764 974,11	11 127 896 143,54
2323800000 - CAP - Développements en cours	76 329 843,45	10 988 081,82	76 335 843,65	10 982 081,62
2325000000 - Concessions et droits similaires, brevets, licences, logiciels, marques, procédés	2 029 770 185,62	1 135 775 802,02	678 199 151,05	2 487 346 836,59
2325800000 - CAP - Concessions et droits similaires, brevets, licences, logiciels, marques, procédés	5 296 881,80	8 949 712,53	5 296 881,80	8 949 712,53
2328000000 - Immobilisations en cours - Autres immobilisations incorporelles	52 926 889,61	17 465 827,55	3 609 374,76	66 783 342,40
2328800000 - CAP - Autres immobilisations incorporelles en cours	244 395,35	224 738,02	271 148,69	197 984,68
2329000000 - Immobilisations en cours - Immobilisations incorporelles non auxiliaisées	0,00	3 608 990 408,42	3 608 990 408,42	0,00
2329800000 - Immobilisations en cours - Immobilisations incorporelles compte miroir	0,00	3 490 697 683,66	3 490 697 683,66	0,00
233 Concessions en cours	3 099 171 291,81	1 750 326 673,27	2 116 278 125,13	2 733 219 839,95
2331000000 - IEC - Concessions autoroutières	1 861 000 000,00	1 501 288 305,00	2 073 052 305,00	1 289 236 000,00
2332000000 - IEC - Concessions ferroviaires au coût d'acquisition amorti	1 205 806 314,00	228 396 919,20	31 647 740,00	1 402 555 493,20
2334000000 - IEC - Concessions hydrauliques	32 364 977,81	20 641 449,07	11 578 080,13	41 428 346,75
237 Avances versées sur immobilisations incorporelles	376 561 015,58	299 887 256,35	337 109 197,18	339 339 074,75
2373000000 - Avances versées sur coûts de développement	137 173 964,55	119 412 111,77	103 874 660,94	152 711 415,38
2375000000 - Avances versées sur concessions et droits similaires, brevets, licences, logiciels, marques, procédés	238 178 951,67	180 041 922,89	232 372 408,82	185 848 465,74
2378000000 - Avances versées sur autres immobilisations incorporelles	598 051,21	433 221,69	862 127,42	169 145,48
2379000000 - Avances versées sur immobilisations incorporelles - Reprise opérations Palier	610 048,15	0,00	0,00	610 048,15
238 Avances versées sur immobilisations corporelles	1 554 990 356,09	1 306 949 844,42	1 074 530 335,08	1 787 409 865,43
2381 Avances versées sur terrains	1 102 194,28	4 550 388,47	668 657,44	4 983 925,31
2381100000 - Avances versées sur terrains non spécifiques	733 224,14	4 448 576,52	549 328,06	4 632 472,60
2381200000 - Avances versées sur terrains spécifiques	59 261,00	101 811,95	119 329,38	41 743,57
2381300000 - Avances versées sur terrains reprise opérations Palier	309 709,14	0,00	0,00	309 709,14
2382 Avances versées sur les immobilisations corporelles liées à un contrat de concession (norme18)	0,00	40 000 000,00	0,00	40 000 000,00
2382100000 - Avances versées sur bâtiments liés à un contrat de concession	0,00	40 000 000,00	0,00	40 000 000,00
2383 Avances versées sur bâtiments	347 303 308,51	403 584 504,68	313 766 748,29	437 121 064,90
2383100000 - Avances versées sur bâtiments non spécifiques	170 397 796,48	229 908 639,61	150 532 794,84	249 773 641,25
2383200000 - Avances versées sur bâtiments spécifiques	89 360 046,45	77 017 261,70	62 997 370,06	103 379 938,09
2383210000 - Avances versées sur bâtiments reprise opérations Palier	11 305 908,96	0,00	0,00	11 305 908,96
23833 Avances versées sur ouvrages d'infrastructures	76 239 556,62	96 658 603,37	100 236 583,39	72 661 576,60
2383310000 - Avances versées sur infrastructures routières et assimilées	69 921 940,21	94 466 997,93	96 433 337,40	67 955 600,74
2383380000 - Avances versées sur autres infrastructures	4 595 457,92	1 740 674,69	3 352 315,24	2 983 817,37
2383390000 - Avances versées sur infrastructures reprise opérations Palier	1 722 158,49	450 930,75	450 930,75	1 722 158,49
2384 Avances versées sur biens contrôlés	9 486 912,67	23 178 138,29	10 255 128,45	22 409 922,51
2384100000 - Avances versées sur travaux en cours sur biens d'une entité contrôlée suivie en participations financières	5 928 280,55	3 649 253,89	5 952 109,57	3 625 424,87
2384200000 - Avances versées sur travaux en cours sur biens contrôlés par un tiers non suivi en participations financières	3 556 982,12	19 528 884,40	4 303 018,88	18 782 847,64
2384300000 - Avances versées sur biens contrôlés reprise opérations Palier	1 650,00	0,00	0,00	1 650,00

Libellé des comptes	Balance d'entrée	Débit	Crédit	Balance de sortie
2385 Avances versées sur constructions	9 088 476,75	1 941 444,80	9 429 507,95	1 600 413,60
2385100000 - Avances versées sur constructions spécialisées non spécifiques	7 741 624,36	1 941 444,80	8 911 778,25	771 290,91
2385200000 - Avances versées sur constructions spécialisées spécifiques	1 170 660,17	0,00	517 729,70	652 930,47
2385300000 - Avances versées sur constructions spécialisées reprise opérations Palier	176 192,22	0,00	0,00	176 192,22
2386 Avances versées sur matériel technique	87 037 733,35	69 490 124,69	68 583 208,17	87 944 649,87
2386000000 - Avances versées sur matériel technique	86 891 751,70	69 480 124,69	68 563 208,17	87 808 668,22
2386100000 - Avances versées sur matériel technique reprise opérations Palier	145 981,65	10 000,00	20 000,00	135 981,65
2387 Avances versées sur matériel militaire	586 374 795,18	267 756 525,36	204 671 731,07	649 459 589,47
2387000000 - Avances versées sur matériel militaire reprise opérations Palier	4 074 366,83	2 769 018,67	5 538 037,34	1 305 348,16
23871 Avances versées sur équipements militaires complets	540 787 696,66	240 209 192,80	167 310 738,35	613 686 151,11
2387110000 - Avances versées sur avions militaires	60 083 377,92	164 171 040,70	77 928 430,10	146 325 988,52
2387120000 - Avances versées sur sous-marins militaires	732 583,16	143 429,30	300 455,00	575 557,46
2387130000 - Avances versées sur bâtiments de surface militaires	36 537 113,41	5 123 427,09	6 737 714,37	34 922 826,13
2387140000 - Avances versées sur véhicules et engins terrestres militaires	88 312 289,30	37 024 704,34	23 351 704,96	101 985 288,68
2387150000 - Avances versées sur satellites et engins spatiaux et systèmes d'information et de communication militaires	6 554 850,00	0,00	554 850,00	6 000 000,00
2387160000 - Avances versées sur missiles stratégiques	38 591 717,03	6 859 327,37	26 806 888,44	18 644 155,96
2387170000 - Avances versées sur armements militaires	477 484,28	0,00	0,00	477 484,28
2387180000 - Avances versées sur système d'information et de communication militaires	51 840 416,61	16 453 072,59	22 806 704,26	45 486 784,94
2387190000 - Avances versées sur autres équipements militaires complets	257 657 864,95	10 434 191,41	8 823 991,22	259 268 065,14
2387200000 - Avances versées sur sous-ensembles et accessoires militaires	1 896 913,20	6 887 548,57	203 271,96	8 581 189,81
2387300000 - Avances versées sur équipements d'environnement et de servitude militaires	23 046 299,25	11 023 196,83	18 501 908,29	15 567 587,79
2387400000 - Avances versées sur équipements et matériels militaires de soutien	15 798 582,13	6 026 679,11	11 772 987,66	10 052 273,58
2387800000 - Avances versées sur autres équipements militaires	770 937,11	840 889,38	1 344 787,47	267 039,02
2388 Avances versées sur autres immobilisations corporelles	514 596 935,35	496 448 718,13	467 155 353,71	543 890 299,77
2388000000 - Avances versées sur autres immobilisations corporelles	514 480 409,40	492 236 892,83	462 943 528,41	543 773 773,82
2388100000 - Avances versées sur autres immobilisations corporelles reprise opérations Palier	116 525,95	4 211 825,30	4 211 825,30	116 525,95
239 Reversement de dépenses sur immobilisations en cours	-12 272 925,89	15 639 835,57	15 870 269,71	-12 503 360,03
2399900000 - Reversement dépenses d'investissement immobilisations en cours	-12 272 925,89	15 639 835,57	15 870 269,71	-12 503 360,03

Libellé des comptes	Balance d'entrée	Débit	Crédit	Balance de sortie
24 Travaux en cours sur biens non contrôlés par l'Etat	371 727 090,47	172 718 188,66	122 892 660,98	421 552 618,15
2410000000 - Travaux en cours sur biens d'une entité contrôlée suivie en participations financières	225 582 126,78	112 911 574,68	59 912 006,94	278 581 694,52
2420000000 - Travaux en cours sur biens contrôlés par un tiers non suivi en participations financières	146 667 119,82	58 309 461,94	62 063 520,42	142 913 061,34
2480000000 - CAP - travaux immobiliers en cours sur entités	383 395,36	1 205 541,31	813 138,10	775 798,57
249 Reversement de dépenses sur travaux en cours	-905 551,49	291 610,73	103 995,52	-717 936,28
2499900000 - Reversement dépenses d'investissement travaux en cours	-905 551,49	291 610,73	103 995,52	-717 936,28

Libellé des comptes	Balance d'entrée	Débit	Crédit	Balance de sortie
25 Rétablissements de crédits sur dépenses des ministères	-10 733 831,82	13 920 491,17	12 530 785,00	-9 344 125,65
258 Rétablissements de crédits sur dépenses d'investissement	-10 733 831,82	13 920 491,17	12 530 785,00	-9 344 125,65
2581 Rétablissements de crédits - Compte Chorus	-10 733 831,82	13 920 491,17	12 530 785,00	-9 344 125,65
2581100000 - Remboursement immobilisations – Facturation interne	34 203 569,82	11 437 900,11	10 236 693,94	35 404 775,99
2581200000 - Remboursement immobilisations versées par les tiers	-44 937 401,64	2 482 591,06	2 294 091,06	-44 748 901,64

Libellé des comptes	Balance d'entrée	Débit	Crédit	Balance de sortie
26 Participations et créances rattachées à des participations	374 516 834 396,20	61 924 719 267,44	43 642 593 279,44	392 798 960 384,20
261 Participations - Entités contrôlées	191 293 769 456,52	37 715 839 794,06	22 387 657 819,63	206 621 951 430,95
2611 Participations - Entités contrôlées - Opérateurs des politiques de l'Etat	175 053 486 268,41	14 741 717 991,42	6 149 660 631,52	183 645 543 628,31
2611100000 - Participations - Entités contrôlées - Etablissement public national	117 254 127 851,30	7 743 649 703,05	6 080 403 242,59	118 917 374 311,76
2611200000 - Participations - Entités contrôlées - Associations	185 802 875,05	5 041 963,70	2 522 630,70	188 322 208,05
2611300000 - Participations - Entités contrôlées - GIP GIE	252 693 953,71	11 226 122,50	5 739 122,50	258 180 953,71
2611400000 - Participations - Sociétés contrôlées	57 117 756 057,46	6 959 011 209,04	41 811 222,92	64 034 956 043,58
2611800000 - Participations - Entités contrôlées - Autres	243 105 530,89	22 788 993,13	19 184 412,81	246 710 111,21
2613000000 - Participations - Structures de désendettement et structures de défaisance	2 286 000,00	0,00	0,00	2 286 000,00
2618000000 - Ecart d'équivalence global	16 237 997 188,11	22 974 121 802,64	16 237 997 188,11	22 974 121 802,64
266 Participations - Entités non contrôlées	133 333 246 571,75	2 278 680 350,18	2 171 949,52	135 609 754 972,41
2661000000 - Participations - Sociétés non contrôlées	24 483 557 903,98	752 319 356,18	1 055,00	25 235 876 205,16
2662000000 - Participations - Organismes de sécurité sociale	1 701 840 925,62	0,00	1 079 620,00	1 700 761 305,62
2663000000 - Participations - Autres que organismes de sécurité sociale	62 079 317 358,82	0,00	1 020 280,52	62 078 297 078,30
2664000000 - Participations - Organismes internationaux	44 662 664 002,85	1 526 360 000,00	0,00	46 189 024 002,85
2668000000 - Participations - Autres entités	405 866 380,48	994,00	70 994,00	405 796 380,48
267 Créances rattachées à des participations	35 361 858 809,16	18 600 367 552,20	17 931 626 154,12	36 030 600 207,24
2671 Créances rattachées - Entités contrôlées OPE	8 795 759 923,84	15 980 074 455,46	15 393 973 058,84	9 381 861 320,46
2671200000 - Entités contrôlées bénéficiaires d'avances consolidables	26 499 765,38	0,00	0,00	26 499 765,38
2671800000 - Entités contrôlées autres prêts et avances	8 769 260 158,46	15 980 074 455,46	15 393 973 058,84	9 355 361 555,08
2675 Investissements d'avenir – Versements aux établissements récipiendaires – Dotations à ventiler	26 057 053 851,41	2 564 704 911,50	2 521 762 373,81	26 099 996 389,10
2675100000 - ADEME	375 093 083,27	113 644 911,50	35 469 518,35	453 268 476,42
2675110000 - ADEME - Prêts et avances	564 180 606,60	36 000 000,00	100 897 670,59	499 282 936,01
2675200000 - ANR	22 012 357 459,69	0,00	15 015 360,32	21 997 342 099,37
26754 ONERA	44 884 416,71	0,00	7 753 900,00	37 130 516,71
2675410000 - ONERA – Dotations	44 884 416,71	0,00	7 753 900,00	37 130 516,71
2675500000 - CEA	30,21	0,00	0,00	30,21
26757 OSEO	2 380 632 630,71	2 333 060 000,00	2 237 058 661,74	2 476 633 968,97
2675710000 - BPI – Dotations	2 226 632 630,71	2 267 560 000,00	2 171 558 661,74	2 322 633 968,97
2675720000 - BPI – Avances de l'État	154 000 000,00	65 500 000,00	65 500 000,00	154 000 000,00
2675800000 - CDC	587 019 501,11	82 000 000,00	120 793 095,81	548 226 405,30
2675910000 - DEPENSES AVENIR DOTATIONS A VENTILER ANRU	92 886 123,11	0,00	4 774 167,00	88 111 956,11
2676 Créances rattachées - Entités non contrôlées	493 154 312,44	26 406 088,00	0,00	519 560 400,44
2676800000 - Entités non contrôlées bénéficiaires d'autres prêts et avances	493 154 312,44	26 406 088,00	0,00	519 560 400,44
2678000000 - Intérêts courus non échus sur créances rattachées	15 890 721,47	29 182 097,24	15 890 721,47	29 182 097,24
268 Opérations avec le Fonds Monétaire International	17 926 614 307,93	2 086 738 181,36	1 578 483 727,27	18 434 868 762,02
2681000000 - Quote-part française non transférée ouvrant droit de vote	18 525 112 049,16	1 320 448 743,05	4 509,83	19 845 556 282,38
2682000000 - Autre dette ou créance sur le FMI	-598 497 741,23	1 687 754,95	813 877 534,08	-1 410 687 520,36
2683000000 - Concours supplémentaire au FMI	0,00	764 601 683,36	764 601 683,36	0,00
269 Dettes rattachées à des participations	-3 398 654 749,16	1 243 093 389,64	1 742 653 628,90	-3 898 214 988,42
2691000000 - Versements restant à effectuer sur titres de participations non libérées	-3 342 857 984,92	1 166 808 070,53	1 656 543 399,54	-3 832 593 313,93
2693000000 - Réévaluation des opérations en devises	-55 796 764,24	76 285 319,11	86 110 229,36	-65 621 674,49

Libellé des comptes	Balance d'entrée	Débit	Crédit	Balance de sortie
27 Autres immobilisations financières	43 608 469 375,51	10 064 972 323,87	11 349 946 037,47	42 323 495 661,91
2710000000 - Titres immobilisés (droit de propriété)	28 651 467,11	2 604 415,26	3 836 208,95	27 419 673,42
2720000000 - Titres immobilisés (droit de créance)	4 799 136 342,21	2 171 333 605,18	2 453 844 699,35	4 516 625 248,04
2732000000 - Fonds de garantie BPI y compris fonds IA	7 494 417 565,19	2 821 976 016,44	3 077 058 839,52	7 239 334 742,11
2733000000 - Fonds de garantie CCR	52 545 988,85	250 000 000,00	146 976 447,34	155 569 541,51
2734000000 - Fonds de garantie CDC - IA	3 291 688 191,11	675 594 474,67	951 911 114,41	3 015 371 551,37
2739000000 - Autres fonds sans personnalité morale	27 754 659,48	358 283,14	3 417 854,82	24 695 087,80
274 Prêts et avances	24 755 908 922,57	2 920 280 046,17	2 908 327 527,63	24 767 861 441,11
2741 Prêts à des banques et à des états étrangers	15 509 803 918,99	460 645 460,59	1 633 486 608,69	14 336 962 770,89
2741100000 - Prêts accordés par l'intermédiaire d'établissements à des banques et des états étrangers	3 542 208 565,48	355 564 318,09	358 549 538,24	3 539 223 345,33
2741200000 - Prêts à des banques et à des Etats étrangers	1 145 350 493,50	80 915 353,46	110 106 907,57	1 116 158 939,39
2741300000 - Prêts à des banques et à des Etats de la zone euro	10 810 592 472,95	0,00	1 140 484 493,67	9 670 107 979,28
27414 Intérêts capitalisés et assimilés	23 150 748,37	9 132 374,84	6 369 864,58	25 913 258,63
2741410000 - Intérêts capitalisés et assimilés - Accords de consolidation	12 802 252,07	8 471 037,84	4 486 192,76	16 787 097,15
2741480000 - Intérêts capitalisés - Autres	10 348 496,30	661 337,00	1 883 671,82	9 126 161,48
2741500000 - Ecart de change	-11 498 361,31	15 033 414,20	17 975 804,63	-14 440 751,74
2742000000 - Avances aux collectivités territoriales et à leurs établissements publics	113 983 948,17	497 920,00	5 039 545,01	109 442 323,16
2743 Prêts et avances à divers services de l'Etat ou organismes gérant des services publics	2 386 912 845,07	469 522 977,87	358 894 993,96	2 497 540 828,98
2743100000 - Prêts et avances aux organismes d'HLM	181 074 737,36	1 920 780,98	5 913 859,28	177 081 659,06
2743800000 - Autres prêts et avances à divers services de l'Etat ou organismes gérant des services publics	2 205 838 107,71	467 602 196,89	352 981 134,68	2 320 459 169,92
2744 Prêts et avances à des particuliers	41 815 570,78	2 876 148,15	8 400 426,46	36 291 292,47
2744100000 - Prêts d'honneur	4 371 318,08	435 958,23	1 334 110,79	3 473 165,52
2744800000 - Autres prêts et avances des particuliers	37 444 252,70	2 440 189,92	7 066 315,67	32 818 126,95
2745 Prêts et avances à des organismes privés	1 848 663 733,72	1 247 412 420,51	585 902 413,96	2 510 173 740,27
27451 Prêts du FDES	571 414 748,71	690 827 729,39	534 999 852,01	727 242 626,09
2745110000 - Prêts ordinaires du FDES accordés par l'intermédiaire d'établissements	477 513 655,89	681 413 428,59	532 868 813,89	626 058 270,59
2745120000 - Prêts participatifs du FDES accordés par l'intermédiaire d'établissements	83 312 864,68	7 514 500,00	2 131 038,12	88 696 326,56
2745130000 - Prêts du FDES intérêts capitalisés	4 456 491,71	1 899 800,80	0,00	6 356 292,51
2745180000 - Autres prêts du FDES	6 131 736,43	0,00	0,00	6 131 736,43
2745200000 - Prêts aux entreprises fragilisées par la crise sanitaire du COVID-19 (CCF 877)	185 948 399,00	88 140 702,00	50 302 683,59	223 786 417,41
2745800000 - Autres prêts et avances à des organismes divers	1 091 300 586,01	468 443 989,12	599 878,36	1 559 144 696,77
2747000000 - Prêts et avances remboursables sous conditions	3 542 495 162,28	676 699 746,81	133 968 811,26	4 085 226 097,83
2748000000 - Autres prêts et avances	1 312 233 743,56	62 625 372,24	182 634 728,29	1 192 224 387,51
2750000000 - Dépôts et cautionnement versés	99 828 363,40	631 961,02	393 158,01	100 067 166,41
276 Autres créances immobilisées	2 366 326 595,62	567 301 807,55	1 106 928 255,22	1 826 700 147,95
2761000000 - Mise en jeu de garanties	167 429 219,83	12 861 758,03	25 721 333,15	154 569 644,71
2763000000 - Créances immobilisées C2D	1 604 449 919,27	0,00	436 906 596,33	1 167 543 322,94
2768 Intérêts courus	594 447 456,52	554 440 049,52	644 300 325,74	504 587 180,30
2768100000 - Intérêts courus sur titres immobilisés (droit de créance)	152 640 012,81	33 241 261,88	152 640 012,81	33 241 261,88
27682 Intérêts courus sur prêts et avances	441 807 443,71	521 198 787,64	491 660 312,93	471 345 918,42
2768210000 - Intérêts courus sur prêts à des banques et à des états étrangers	431 420 894,69	454 665 310,11	431 420 894,69	454 665 310,11
2768230000 - Intérêts courus sur prêts et avances à divers services de l'Etat ou organismes gérant des services publics	4 376 375,94	56 623 521,00	54 229 245,16	6 770 651,78
2768250000 - Intérêts courus sur prêts et avances à des particuliers ou à des organismes privés	5 701 203,84	9 422 805,37	5 701 203,84	9 422 805,37
2768280000 - Intérêts courus sur autres prêts et avances	308 969,24	487 151,16	308 969,24	487 151,16
2770000000 - Créances immobilisées exigibles	692 211 279,97	654 891 714,44	697 251 932,22	649 851 062,19

Libellé des comptes	Balance d'entrée	Débit	Crédit	Balance de sortie
28 Amortissements et assimilés des immobilisations	-88 009 014 595,33	9 459 498 916,07	13 113 031 211,89	-91 662 546 891,15
280 Amortissements des immobilisations incorporelles	-19 433 686 252,44	449 150 755,32	2 812 817 537,15	-21 797 353 034,27
2803000000 - Coûts de développement	-14 779 607 750,11	354 906 420,34	2 375 683 811,47	-16 800 385 141,24
2805000000 - Concessions et droits similaires, brevets, licences, marques, procédés, logiciels, droits et valeurs similaires	-4 525 383 112,79	93 434 087,05	408 220 551,83	-4 840 169 577,57
2808000000 - Autres immobilisations incorporelles	-128 695 389,54	810 247,93	28 913 173,85	-156 798 315,46
281 Amortissements des immobilisations corporelles	-68 575 328 342,89	9 010 348 160,75	10 300 213 674,74	-69 865 193 856,88
2811 Terrains	-20 978 943,08	1 620 236,73	5 080 040,28	-24 438 746,63
2811100000 - Amortissements Travaux sur Terrain	-10 676 969,47	1 620 236,73	3 819 022,72	-12 875 755,46
2811200000 - Terrains spécifiques	-767 687,63	0,00	119 510,49	-887 198,12
2811500000 - Amortissements des travaux sur terrains historiques et culturels	-9 534 285,98	0,00	1 141 507,07	-10 675 793,05
2813 Constructions	-1 938 093 259,01	51 686 334,20	512 327 824,09	-2 398 734 748,90
2813200000 - Bâtiments spécifiques	-278 388 811,88	0,00	78 122 386,09	-356 511 197,97
2813500000 - Amortissements des travaux sur bâtiments historiques et culturels	-405 706 442,53	629 006,82	37 018 454,99	-442 095 890,70
2813600000 - Amortissements Autres Bâtiments hors bureaux et logements	-1 095 465 642,11	38 013 748,31	334 671 914,56	-1 392 123 808,36
2813800000 - Amortissements Autres Infrastructures	-158 532 362,49	13 043 579,07	62 515 068,45	-208 003 851,87
2815 Constructions spécialisées	-34,06	0,00	34,05	-68,11
2815200000 - Constructions spécialisées spécifiques	-34,06	0,00	34,05	-68,11
2816 Matériel technique	-6 624 216 236,27	197 537 712,20	424 126 311,26	-6 850 804 835,33
2816100000 - Matériel de manutention, d'atelier et de garage	-557 317 046,15	16 126 856,55	30 986 653,09	-572 176 842,69
2816200000 - Matériel d'impression et de reprographie	-40 192 743,02	1 537 475,32	1 516 508,84	-40 171 776,54
2816300000 - Matériel et équipement d'incendie, de défense et de sécurité civiles	-138 089 376,15	8 972 125,28	6 657 535,28	-135 774 786,15
2816500000 - Matériel d'analyses et de mesures	-1 601 409 323,25	57 061 274,71	64 805 253,68	-1 609 153 302,22
2816600000 - Matériel de voirie et de travaux publics	-150 809 529,77	15 737 404,44	11 029 613,03	-146 101 738,36
2816800000 - Autres matériels techniques	-4 136 398 217,93	98 102 575,90	309 130 747,34	-4 347 426 389,37
2817 Matériel militaire	-52 349 618 547,42	8 013 849 578,67	8 517 512 551,88	-52 853 281 520,63
28171 Equipements militaires complets	-46 257 398 028,35	7 768 896 449,93	8 184 809 977,16	-46 673 311 555,58
2817110000 - Equipements militaires complets - Aéronefs	-17 047 921 710,54	354 224 088,71	955 750 604,39	-17 649 448 226,22
2817120000 - Equipements militaires complets - Sous-marins	-6 920 254 786,66	0,00	442 211 930,31	-7 362 466 716,97
2817130000 - Equipements militaires complets - Bâtiments de surface	-6 816 607 714,47	706 055 797,53	806 156 764,40	-6 916 708 681,34
2817140000 - Equipements militaires complets - Véhicules et engins terrestres	-7 161 988 336,35	172 463 871,12	329 283 833,56	-7 318 808 298,79
2817150000 - Equipements militaires complets - Satellites et engins spatiaux	-2 128 758 884,49	1 136 198 657,78	78 653 375,57	-1 071 213 602,28
2817160000 - Equipements militaires complets - Missiles stratégiques	-2 106 956 639,85	5 312 698 854,49	5 303 187 008,41	-2 097 444 793,77
2817170000 - Equipements militaires complets - Armement	-320 388 265,27	6 096 008,06	24 467 638,55	-338 759 895,76
2817180000 - Equipements militaires complets - Systèmes d'information et de communication	-3 577 691 761,04	79 426 161,78	230 525 339,66	-3 728 790 938,92
2817190000 - Autres équipements militaires complets	-176 829 929,68	1 733 010,46	14 573 482,31	-189 670 401,53
2817200000 - Amortissements Sous-ensembles et accessoires	-2 156 764 779,10	85 416 057,80	101 169 038,13	-2 172 517 759,43
2817300000 - Amortissements Equipements d'environnement et de servitude	-3 143 763 525,88	128 545 514,81	186 437 815,31	-3 201 655 826,38
28174 Equipements et matériels militaires de soutien	-691 473 863,54	30 790 472,77	41 100 769,86	-701 784 160,63
2817410000 - Amortissements Equipements de production, de transport et de distribution d'énergie	-173 329 360,15	13 932 054,33	8 890 400,62	-168 287 706,44
2817420000 - Amortissements Equipements de production, de transport et de traitement de l'eau	-16 221 728,91	399 921,24	352 946,18	-16 174 753,85
2817430000 - Amortissements Matériel de protection des infrastructures	-13 053 131,80	0,00	1 403 763,95	-14 456 895,75
2817440000 - Amortissements Engins de travaux publics spécifiques	-66 748 046,85	6 081 860,31	4 028 009,43	-64 694 195,97
2817450000 - Amortissements Structures et bâtiments démontables non banalisés	-229 650 532,03	3 501 241,73	10 378 267,14	-236 527 557,44
2817460000 - Amortissements Formations sanitaires de campagne et autres matériels militaires de santé	-27 279 621,84	181 400,79	1 142 040,25	-28 240 261,30
2817470000 - Amortissements Matériel de soutien de l'homme	-151 514 471,36	6 066 641,30	10 576 143,87	-156 023 973,93
2817480000 - Amortissements Autres équipements et matériels militaires de soutien	-13 676 970,60	627 353,07	4 329 198,42	-17 378 815,95

Libellé des comptes	Balance d'entrée	Débit	Crédit	Balance de sortie
2817800000 - Amortissements Autres équipements militaires	-100 218 350,55	201 083,36	3 994 951,42	-104 012 218,61
2818 Autres immobilisations corporelles	-7 642 421 323,05	745 654 298,95	841 166 913,18	-7 737 933 937,28
2818100000 - Installations générales, agencements et aménagements divers	-34 047 837,95	2 723 756,52	3 233 458,03	-34 557 539,46
2818210000 - Matériel de transport terrestre	-3 239 493 264,59	635 123 505,76	394 825 046,07	-2 999 194 804,90
2818220000 - Matériel de transport naval	-190 253 653,47	8 390 306,28	13 486 323,39	-195 349 670,58
2818230000 - Matériel de transport aérien	-987 572 219,39	7 129 184,10	101 261 975,47	-1 081 705 010,76
2818310000 - Amortissements matériel de bureau et mobilier	-62 520 759,13	1 960 500,73	2 388 220,30	-62 948 478,70
2818320000 - Amortissements matériel informatique	-1 395 264 888,78	37 159 015,89	242 582 043,03	-1 600 687 915,92
2818330000 - Amortissements matériel de communications	-1 157 642 330,89	42 804 788,05	62 597 456,96	-1 177 434 999,80
2818500000 - Amortissements animaux	-182 970,99	0,00	18 916,76	-201 887,75
2818800000 - Autres immobilisations corporelles	-575 443 397,86	10 363 241,62	20 773 473,17	-585 853 629,41

Libellé des comptes	Balance d'entrée	Débit	Crédit	Balance de sortie
29 Dépréciations des immobilisations	-43 954 488 835,08	3 516 858 438,09	5 423 140 370,28	-45 860 770 767,27
290 Dépréciations des immobilisations incorporelles	-12 109 130,86	0,00	0,00	-12 109 130,86
2905000000 - Concessions et droits similaires, brevets, licences, marques, procédés, logiciels, droits et valeurs similaires	-12 109 130,86	0,00	0,00	-12 109 130,86
291 Dépréciations des immobilisations corporelles	-13 087 225 183,12	2 304 415 685,51	3 654 582 204,55	-14 437 391 702,16
2911 Terrains	-51 063 451,57	8 165 009,57	0,00	-42 898 442,00
2911100000 - Dépréciation Terrain	-51 063 451,57	8 165 009,57	0,00	-42 898 442,00
2913 Constructions	-11 245 026 588,69	229 264 552,57	1 342 037 101,97	-12 357 799 138,09
2913200000 - Bâtiments spécifiques	-4 627 042 187,78	142 977 579,83	490 701 413,97	-4 974 766 021,92
29133 Infrastructures	-5 537 833 500,00	0,00	851 335 688,00	-6 389 169 188,00
2913310000 - Infrastructures routières et ouvrages d'art et associés	-5 537 833 500,00	0,00	851 335 688,00	-6 389 169 188,00
2913600000 - Dépréciation Autres Batiments hors bureau et logement	-50 244 163,68	0,00	0,00	-50 244 163,68
2913910000 - DEPRECIATIONS BUREAUX ET LOGEMENTS ETRANGER	-779 065 675,49	53 504 810,57	0,00	-725 560 864,92
2913920000 - DEPRECIATIONS AUTRES BATIMENTS ETRANGER	-250 841 061,74	32 782 162,17	0,00	-218 058 899,57
2916 Matériel technique	-311 431 189,29	621 772 950,69	620 145 218,31	-309 803 456,91
2916100000 - Matériel de manutention, d'atelier et de garage	-509 236,05	509 236,05	666 538,37	-666 538,37
2916300000 - Matériel et équipement d'incendie, de défense et de sécurité civiles	-255 589,51	255 573,51	0,00	-16,00
2916500000 - Matériel d'analyses et de mesures	-38 177,98	39 365,16	105 494,45	-104 307,27
2916600000 - Matériel de voirie et de travaux publics	-255 569,66	255 569,66	134 301,05	-134 301,05
2916800000 - Autres matériels techniques	-310 372 616,09	620 713 206,31	619 238 884,44	-308 898 294,22
2917 Matériel militaire et assimilé	-1 475 711 186,02	1 442 723 281,94	1 689 453 036,40	-1 722 440 940,48
29171 Equipements militaires complets	-1 448 647 685,47	1 414 769 348,60	1 646 080 023,97	-1 679 958 360,84
2917110000 - Equipements militaires complets - Aéronefs	-919 910 162,37	878 599 795,19	1 113 366 582,94	-1 154 676 950,12
2917130000 - Equipements militaires complets - Bâtiments de surface	-6 406 512,71	6 475 422,27	193 113,53	-124 203,97
2917140000 - Equipements militaires complets - Véhicules et engins terrestres	-456 305 611,54	463 260 258,47	455 150 479,41	-448 195 832,48
2917170000 - Equipements militaires complets - Armement	-3 605 360,86	3 605 713,23	3 130 326,11	-3 129 973,74
2917180000 - Equipements militaires complets - Systèmes d'information et de communication	-59 197 875,89	59 605 997,34	73 316 602,99	-72 908 481,54
2917190000 - Autres équipements militaires complets	-3 222 162,10	3 222 162,10	922 918,99	-922 918,99
2917200000 - Dépréciations Sous-ensembles et accessoires	-11 286 773,09	11 374 900,53	14 866 352,62	-14 778 225,18
2917300000 - Dépréciations Equipements d'environnement et de servitude	-9 777 756,86	10 453 631,28	21 138 099,67	-20 462 225,25
29174 Equipements et matériels militaires de soutien	-5 790 140,74	5 832 343,94	7 198 626,16	-7 156 422,96
2917410000 - Dépréciations Equipements de production, de transport et de distribution d'énergie	-589 800,02	615 338,81	455 704,99	-430 166,20
2917440000 - Dépréciations Engins de travaux publics spécifiques	-2 199 296,10	2 205 825,87	1 945 472,70	-1 938 942,93
2917450000 - Dépréciations Structures et bâtiments démontables non banalisés	-334 813,66	334 813,66	829 319,74	-829 319,74
2917470000 - Dépréciations Matériel de soutien de l'homme	-2 666 230,96	2 676 365,60	3 848 852,35	-3 838 717,71
2917480000 - Dépréciations Autres équipements et matériels militaires de soutien	0,00	0,00	119 276,38	-119 276,38
2917800000 - Dépréciations Autres équipements militaires	-208 829,86	293 057,59	169 933,98	-85 706,25
2918 Autres immobilisations corporelles	-3 992 767,55	2 489 890,74	2 946 847,87	-4 449 724,68
29182 Matériel de transport	-1 756 243,27	1 833 546,47	1 647 699,64	-1 570 396,44
2918210000 - Matériel de transport terrestre	-1 756 243,27	1 833 546,47	1 647 699,64	-1 570 396,44
29183 Matériel de bureau et mobilier, matériel informatique et de télécommunications	-2 054 905,55	649 710,59	1 292 514,39	-2 697 709,35
2918320000 - Matériel informatique	-693 915,56	460 090,25	983 247,55	-1 217 072,86
2918330000 - Matériel de télécommunication	-1 360 989,99	189 620,34	309 266,84	-1 480 636,49
2918800000 - Autres immobilisations corporelles	-181 618,73	6 633,68	6 633,84	-181 618,89
296 Dépréciations des participations et créances rattachées à des participations	-26 774 803 739,85	625 415 954,16	1 258 253 502,78	-27 407 641 288,47

Libellé des comptes	Balance d'entrée	Débit	Crédit	Balance de sortie
2966000000 - Participations - Entités non contrôlées	-26 532 526 402,45	556 779 643,16	1 258 253 502,78	-27 234 000 262,07
2967 Créances rattachées à des participations	-242 277 337,40	68 636 311,00	0,00	-173 641 026,40
29671 Dépréciation des créances rattachées à des participations contrôlée	-242 277 337,40	68 636 311,00	0,00	-173 641 026,40
2967110000 - Dépréciation des créances rattachées à des participations contrôlées	-242 277 337,40	68 636 311,00	0,00	-173 641 026,40
297 Dépréciations des autres immobilisations financières	-4 080 350 781,25	587 026 798,42	510 304 662,95	-4 003 628 645,78
2971000000 - Dépréciations des titres immobilisés - Droit de propriété	-73 702,09	0,00	0,00	-73 702,09
2972000000 - Dépréciation des titres immobilisés - Droit de créance	-70 017 460,02	32 838 900,00	0,00	-37 178 560,02
2974 Dépréciations des prêts et avances	-2 984 604 341,50	423 020 332,54	406 054 655,59	-2 967 638 664,55
2974100000 - Prêts à des banques et à des Etats étrangers	-1 401 300 639,82	127 833 843,00	35 489 627,00	-1 308 956 423,82
2974200000 - Avances aux collectivités territoriales et à leurs établissements publics	-108 064 179,00	108 064 179,00	80 099 944,00	-80 099 944,00
2974300000 - Prêts et avances à divers services de l'Etat ou organismes gérant des services publics	-142 187 448,95	60 437 627,00	25 352 537,00	-107 102 358,95
2974500000 - Prêts et avances à des organismes privés	-204 631 633,65	71 318 445,21	51 216 948,09	-184 530 136,53
2974700000 - Prêts et avances remboursables sous conditions	-1 112 877 763,05	54 406 495,33	213 304 226,50	-1 271 775 494,22
2974800000 - Autres prêts et avances	-15 542 677,03	959 743,00	591 373,00	-15 174 307,03
2976000000 - Dépréciations des autres créances immobilisées	-83 340 000,31	0,00	0,00	-83 340 000,31
2976820000 - Dépréciations des intérêts courus sur prêts et avances	-426 159 668,71	0,00	9 953 017,99	-436 112 686,70
2977000000 - Dépréciations des créances immobilisées exigibles	-516 155 608,62	131 167 565,88	94 296 989,37	-479 285 032,11

Classe 3 Stocks, encours et comptes de liaisons internes

	Balance d'entrée	Débit	Crédit	Balance de sortie
32 Stocks d'autres approvisionnements	37 943 140 698,40	32 344 531 555,72	32 236 642 468,80	38 051 029 785,32
33 En-cours de production de biens	11 603 345,16	17 867 521,36	17 651 323,68	11 819 542,84
34 En-cours de production de services	198 374 274,80	322 859 125,96	329 992 573,70	191 240 827,06
35 Produits finis et intermédiaires	19 745 441,58	139 155 270,36	142 327 759,02	16 572 952,92
36 Stocks hors magasins	1 032 099 132,67	1 079 885 447,76	1 032 099 132,67	1 079 885 447,76
37 Stocks de marchandises - Activités liées aux routes	2 479 768,25	3 593 030,28	2 479 768,25	3 593 030,28
39 Dépréciations des stocks	-9 267 746 014,19	9 442 088 258,56	10 186 106 232,07	-10 011 763 987,70
TOTAL DE LA CLASSE 3	29 939 696 646,67	43 349 980 210,00	43 947 299 258,19	29 342 377 598,48

Libellé des comptes	Balance d'entrée	Débit	Crédit	Balance de sortie
32 Stocks d'autres approvisionnements	37 943 140 698,40	32 344 531 555,72	32 236 642 468,80	38 051 029 785,32
322 Matières et fournitures consommables	7 809 728 818,33	5 205 902 444,61	4 834 863 549,59	8 180 767 713,35
3221 Combustibles, carburants, huiles, lubrifiants et produits énergétiques	468 287 014,93	542 004 413,61	422 517 841,84	587 773 586,70
3221000000 - Combustibles, carburants, huiles, lubrifiants et produits énergétiques	62 901 747,11	49 492 528,31	322 470,02	112 071 805,40
3221900000 - Combustibles, carburants, huiles, lubrifiants et produits énergétiques reprise BO	405 385 267,82	492 511 885,30	422 195 371,82	475 701 781,30
3222 Vaccins et autres produits de laboratoire	700 292 228,23	410 423 750,60	404 239 173,05	706 476 805,78
3222000000 - Vaccins et autres produits de laboratoire	399 524 512,33	110 733 195,88	100 569 999,38	409 687 708,83
3222900000 - Vaccins et autres produits de laboratoire reprise BO	300 767 715,90	299 690 554,72	303 669 173,67	296 789 096,95
3223 Vêtements, uniformes et équipements individuels	1 116 111 527,27	753 379 762,85	820 768 348,13	1 048 722 941,99
3223000000 - Vêtements, uniformes et équipements individuels	560 359 063,29	346 209 408,24	264 889 505,79	641 678 965,74
3223900000 - Vêtements, uniformes et équipements individuels reprise BO	555 752 463,98	407 170 354,61	555 878 842,34	407 043 976,25
3224 Subsistances et rations militaires	17 218 210,46	67 890 494,51	61 879 614,21	23 229 090,76
3224000000 - Subsistances et rations militaires	16 308 358,65	66 354 915,92	60 968 750,34	21 694 524,23
3224900000 - Subsistances et rations militaires reprise BO	909 851,81	1 535 578,59	910 863,87	1 534 566,53
3225900000 - Quotas d'émissions de gaz à effet de serre non auxiliaire	2 744 676,00	3 479 443,20	4 643 294,40	1 580 824,80
3228 Autres matières et fournitures consommables	5 505 075 161,44	3 428 724 579,84	3 120 815 277,96	5 812 984 463,32
3228000000 - Autres matières et fournitures consommables	3 936 014 868,23	824 242 199,97	577 666 889,21	4 182 590 178,99
3228900000 - Autres matières et fournitures consommables reprise BO	1 569 060 293,21	2 604 482 379,87	2 543 148 388,75	1 630 394 284,33
323 Pièces de rechange et accessoires pour matériels techniques et de transport	1 187 267 864,01	571 348 722,87	549 322 372,89	1 209 294 213,99
3230000000 - Pièces de rechange et accessoires pour matériels techniques et de transport	884 937 769,07	255 662 221,36	238 444 547,20	902 155 443,23
3230900000 - Pièces de rechange et accessoires pour matériels techniques et de transport reprise BO	302 330 094,94	315 686 501,51	310 877 825,69	307 138 770,76
324 Pièces de rechange et accessoires pour matériels militaires	20 568 717 089,23	18 363 733 727,78	18 593 774 661,16	20 338 676 155,85
3241 Pièces de rechange et accessoires pour matériels et équipements militaires	19 503 191 923,68	17 894 434 428,28	18 099 590 022,71	19 298 036 329,25
3241000000 - Pièces de rechange et accessoires pour matériels et équipements militaires	1 727 122 663,75	257 854 034,26	253 911 794,92	1 731 064 903,09
3241900000 - Pièces de rechange et accessoires pour matériels et équipements militaires reprise BO	17 776 069 259,93	17 636 580 394,02	17 845 678 227,79	17 566 971 426,16
3248 Pièces de rechange et accessoires pour autres équipements militaires	1 065 525 165,55	469 299 299,50	494 184 638,45	1 040 639 826,60
3248000000 - Pièces de rechange et accessoires pour autres équipements militaires	754 199 215,37	103 921 757,63	144 619 705,30	713 501 267,70
3248900000 - Pièces de rechange et accessoires pour autres équipements militaires reprise BO	311 325 950,18	365 377 541,87	349 564 933,15	327 138 558,90
326 Munitions, missiles et artifices	8 377 426 926,83	8 203 546 660,46	8 258 681 885,16	8 322 291 702,13
3260000000 - Munitions, missiles et artifices	165 304 841,16	17 246 068,94	13 028 044,13	169 522 865,97
3260900000 - Munitions, missiles et artifices reprise BO	8 212 122 085,67	8 186 300 591,52	8 245 653 841,03	8 152 768 836,16

Libellé des comptes	Balance d'entrée	Débit	Crédit	Balance de sortie
33 En-cours de production de biens	11 603 345,16	17 867 521,36	17 651 323,68	11 819 542,84
3310900000 - Stocks d'en cours de production de biens non auxiliaires	11 603 345,16	17 867 521,36	17 651 323,68	11 819 542,84

Libellé des comptes	Balance d'entrée	Débit	Crédit	Balance de sortie
34 En-cours de production de services	198 374 274,80	322 859 125,96	329 992 573,70	191 240 827,06
3410900000 - Stocks d'en cours de production de services non auxiliarisés	198 374 274,80	322 859 125,96	329 992 573,70	191 240 827,06

Libellé des comptes	Balance d'entrée	Débit	Crédit	Balance de sortie
35 Produits finis et intermédiaires	19 745 441,58	139 155 270,36	142 327 759,02	16 572 952,92
3510000000 - Stocks de produits finis et intermédiaires	966 470,72	124 100 476,40	123 557 245,05	1 509 702,07
3510900000 - Stocks de produits finis et intermédiaires non auxiliaires	18 778 970,86	15 054 793,96	18 770 513,97	15 063 250,85

Libellé des comptes	Balance d'entrée	Débit	Crédit	Balance de sortie
36 Stocks hors magasins	1 032 099 132,67	1 079 885 447,76	1 032 099 132,67	1 079 885 447,76
3610900000 - Stocks hors magasins non auxiliaisés	1 032 099 132,67	1 079 885 447,76	1 032 099 132,67	1 079 885 447,76

Libellé des comptes	Balance d'entrée	Débit	Crédit	Balance de sortie
37 Stocks de marchandises - Activités liées aux routes	2 479 768,25	3 593 030,28	2 479 768,25	3 593 030,28
3700900000 - Stocks de marchandises - non auxiliaisés	2 479 768,25	3 593 030,28	2 479 768,25	3 593 030,28

Libellé des comptes	Balance d'entrée	Débit	Crédit	Balance de sortie
39 Dépréciations des stocks	-9 267 746 014,19	9 442 088 258,56	10 186 106 232,07	-10 011 763 987,70
392 Dépréciations des stocks d'autres approvisionnements	-9 125 649 918,45	9 155 269 553,04	9 886 173 350,59	-9 856 553 716,00
3922 Matières et fournitures consommables	-2 140 785 883,32	2 143 985 735,72	1 802 250 361,09	-1 799 050 508,69
3922100000 - Combustibles, carburants, huiles, lubrifiants et produits énergétiques	-79 209 414,05	79 210 599,43	77 341 330,74	-77 340 145,36
3922200000 - Vaccins et autres produits de laboratoire	-280 139 855,75	280 852 300,57	228 879 524,09	-228 167 079,27
3922300000 - Vêtements, uniformes et équipements individuels	-402 951 677,75	402 964 922,44	427 512 928,37	-427 499 683,68
3922400000 - Subsistances et rations militaires	-31 891,91	32 114,19	900 461,15	-900 238,87
3922800000 - Diverses autres matières et fournitures consommables	-1 378 453 043,86	1 380 925 799,09	1 067 616 116,74	-1 065 143 361,51
3923000000 - Pièces de rechange et accessoires pour matériels techniques et de transport	-350 010 184,94	350 087 300,09	551 608 803,44	-551 531 688,29
3924 Pièces de rechange et accessoires pour matériels militaires	-4 930 171 230,99	4 954 212 289,15	5 791 140 792,47	-5 767 099 734,31
3924100000 - Pièces de rechange et accessoires pour matériels et équipements militaires	-4 525 211 105,88	4 547 413 759,52	5 316 060 771,89	-5 293 858 118,25
3924800000 - Pièces de rechange et accessoires pour autres équipements militaires	-404 960 125,11	406 798 529,63	475 080 020,58	-473 241 616,06
3926000000 - Munitions, missiles et artifices	-1 704 682 619,20	1 706 984 228,08	1 741 173 393,59	-1 738 871 784,71
3931000000 - Dépréciation des stocks d'en cours de production de biens	0,00	0,00	34 496,33	-34 496,33
3941000000 - Dépréciation des stocks d'en cours de production de services	-8 809 158,89	8 809 158,89	8 685 740,19	-8 685 740,19
3951000000 - Dépréciation des stocks de produits finis et intermédiaires	-925 137,56	169 258,33	255 666,94	-1 011 546,17
3961000000 - Dépréciation stocks hors magasins	-132 361 799,29	277 840 288,30	290 956 978,02	-145 478 489,01

Classe 4 Comptes de tiers

	Balance d'entrée	Débit	Crédit	Balance de sortie
40 Fournisseurs et comptes rattachés	-6 628 619 046,70	1 057 134 755 639,36	1 042 637 817 567,94	7 868 319 024,72
41 Clients, redevables, autres débiteurs de l'Etat et comptes rattachés	66 565 592 772,06	3 132 800 501 814,13	3 144 652 911 296,59	54 713 183 289,60
42 Personnel, pensionnés et comptes rattachés	-471 807 648,99	345 534 683 501,31	345 819 263 677,60	-756 387 825,28
43 Etat, Sécurité sociale et autres organismes sociaux	-2 126 312 916,22	331 477 369 676,73	331 596 134 921,78	-2 245 078 161,27
44 Correspondants du Trésor et comptes rattachés	-174 766 842 193,21	905 108 270 318,07	906 047 028 218,53	-175 705 600 093,67
45 Opération de l'Etat et tiers créditeurs dans le cadre des politiques d'intervention	114 411,46	21 300,76	35 303,15	100 409,07
46 Débiteurs et créditeurs divers	-110 507 947 631,79	2 751 801 746 907,20	2 750 040 379 457,93	-108 746 580 182,52
47 Comptes transitoires ou d'attente	-2 467 689 025,58	3 392 189 861 369,99	3 392 587 727 452,00	-2 865 555 107,59
48 Comptes de régularisation	-39 169 333 996,96	31 882 868 828,64	32 651 253 346,50	-39 937 718 514,82
49 Dépréciation des comptes de tiers	-37 177 778 141,14	128 797 405 507,42	131 307 180 521,52	-39 687 553 155,24
TOTAL DE LA CLASSE 4	-306 750 623 417,07	12 076 727 484 863,60	12 077 339 731 763,50	-307 362 870 317,00

Libellé des comptes	Balance d'entrée	Débit	Crédit	Balance de sortie
40 Fournisseurs et comptes rattachés	-6 628 619 046,70	1 057 134 755 639,36	1 042 637 817 567,94	7 868 319 024,72
401 Fournisseurs	-3 750 109 075,21	538 677 092 203,03	538 398 465 055,03	-3 471 481 927,21
4011 Fournisseurs achats	-3 222 702 264,83	303 575 741 882,83	303 313 891 015,76	-2 960 851 397,76
4011100000 - Fournisseurs achats	-3 222 680 243,72	303 523 570 278,87	303 261 748 949,86	-2 960 858 914,71
4011800000 - Fournisseurs achats de biens et de prestation de services - Technique	0,00	52 068 438,89	52 068 438,89	0,00
4011900000 - Fournisseurs achats réévaluation	-22 021,11	103 165,07	73 627,01	7 516,95
4012000000 - Fournisseurs - Collectivités territoriales - Politique d'intervention	0,00	3 066 369,74	3 066 369,74	0,00
4013000000 - Fournisseurs - Avances de fiscalité directe locale revenant aux régions, départements, communes, établissements et divers organismes (P833)	0,00	234 656 710 107,06	234 656 710 107,06	0,00
4016 Fournisseurs pénalités	-449 535 868,65	396 311 177,56	369 090 070,63	-422 314 761,72
4016000000 - Fournisseurs pénalités	-419 996 233,60	389 611 392,74	365 041 856,43	-395 426 697,29
4016100000 - Fournisseurs pénalités reprise opérations palier	-29 539 635,05	6 699 784,82	4 048 214,20	-26 888 064,43
4017 Fournisseurs retenues de garantie	-77 870 941,73	45 262 665,84	55 707 491,84	-88 315 767,73
4017000000 - Fournisseurs retenues de garantie	-72 562 569,17	42 036 680,70	52 633 767,23	-83 159 655,70
4017100000 - Fournisseurs retenues de garantie reprise opérations palier	-2 938 321,18	1 729 803,83	1 019 247,11	-2 227 764,46
4017200000 - Fournisseurs non auxiliaisés - Retenues de garantie	-84 620,86	59 534,55	40 962,86	-66 049,17
4017300000 - Fournisseurs non auxiliaisés - Retenues de garantie - Investissement	-2 285 430,52	1 436 646,76	2 013 514,64	-2 862 298,40
4046000000 - Fournisseurs d'immobilisations pénalités	-4 882 310,95	1 056 720,92	684 213,99	-4 509 804,02
4047000000 - Fournisseurs d'immobilisations retenue de garantie	-476 891,25	32 472,34	0,00	-444 418,91
4050000000 - Fournisseurs régies	1 661,63	0,00	1 661,63	0,00
408 Fournisseurs factures non parvenues	-14 298 368 901,25	466 875 439 330,04	464 838 036 090,23	-12 260 965 661,44
4081 Fournisseurs factures non parvenues sur achats de biens	-14 298 368 901,25	466 875 439 330,04	464 838 036 090,23	-12 260 965 661,44
4081000000 - Fournisseurs factures non parvenues sur achats	-14 298 350 123,45	466 875 394 001,46	464 838 017 360,91	-12 260 973 482,90
4081900000 - Fournisseurs factures non parvenues sur achats réévaluation	-18 777,80	45 328,58	18 729,32	7 821,46
409 Fournisseurs avances avoir remises	11 425 216 470,33	51 581 134 913,03	39 400 630 547,06	23 605 720 836,30
4091 Fournisseurs avances sur commandes	7 284 776 153,25	40 316 199 721,85	31 200 744 143,66	16 400 231 731,44
4091000000 - Fournisseurs avances sur commandes	2 685 493 992,12	20 911 719 597,73	20 196 763 132,04	3 400 450 457,81
4091200000 - Fournisseurs avances sur commandes reprise opérations palier	12 996 425,74	2 937 241,87	4 786 291,76	11 147 375,85
4091300000 - FOURNISSEURS AVANCES SUR DISPOSITIFS D'INTERVENTION TRAVAUX FIN DE GESTION	4 567 849 167,39	19 224 225 845,15	10 957 985 819,09	12 834 089 193,45
4091400000 - FOURNISSEURS AVANCES SUR TIC	0,00	53 057 022,00	42 669,00	53 014 353,00
4091900000 - Fournisseurs avances sur commandes réévaluation	18 436 568,00	124 260 015,10	41 166 231,77	101 530 351,33
4092000000 - Fournisseurs avances sur commandes opérations DP	78 153 093,67	45 931 746,08	78 639 773,10	45 445 066,65
4093000000 - Fournisseurs avances sur immobilisations opérations DP	368 734,76	1 035 092,22	1 211 498,34	192 328,64
4094 Fournisseurs avances sur immobilisations	-737 277 139,19	1 420 982 898,18	1 637 007 772,84	-953 302 013,85
4094000000 - Fournisseurs avances sur immobilisations	-435 987 488,08	3 488 683,74	1 744 341,87	-434 243 146,21
4094100000 - Fournisseurs avances sur immobilisations	-1 141 231 234,39	1 132 215 890,03	1 346 668 387,03	-1 355 683 731,39
4094200000 - Fournisseurs avances sur immobilisations reprise opérations palier	1 648 243,16	0,00	0,00	1 648 243,16
4094900000 - Fournisseurs avances sur encours non auxiliaisés	838 293 340,12	285 278 324,41	288 595 043,94	834 976 620,59
4096000000 - Fournisseurs - avances sur investissements d'avenir	3 737 993 783,01	7 240 215 844,80	4 099 361 264,45	6 878 848 363,36
4097000000 - FOURNISSEURS AVANCES SUR LES ORGANISMES DE SECURITE SOCIALE	1 061 181 766,37	2 556 769 609,90	2 383 646 016,21	1 234 305 360,06
4098000000 - Remises rabais ristournes à obtenir et autre avoir non reçu	20 078,46	0,00	20 078,46	0,00

Libellé des comptes	Balance d'entrée	Débit	Crédit	Balance de sortie
41 Clients, redevables, autres débiteurs de l'Etat et comptes rattachés	66 565 592 772,06	3 132 800 501 814,13	3 144 652 911 296,59	54 713 183 289,60
411 Clients	6 582 583 675,28	161 184 085 262,70	161 232 973 269,75	6 533 695 668,23
4111 Clients	4 830 428 794,40	76 609 642 223,74	76 465 766 952,21	4 974 304 065,93
4111100000 - Clients produits divers	4 830 428 794,40	76 609 642 223,74	76 465 766 952,21	4 974 304 065,93
4113110000 - Clients auxiliarisés Etat et services	450 633 605,39	35 108 664 495,50	35 244 353 677,88	314 944 423,01
4113710000 - Clients régies	838,65	0,00	0,00	838,65
4116000000 - Clients produits divers	337 351 697,46	40 587 864 536,11	40 652 339 753,04	272 876 480,53
4117000000 - Clients recettes diverses PSCD	99 448 308,83	1 450 874 800,86	1 446 836 515,03	103 486 594,66
4118100000 - Créances accessoires des RNF	218 732 851,64	6 362 460 263,30	6 304 013 026,91	277 180 088,03
4118200000 - BPI AE - Créances sur assurés et sur opérations de réassurance	641 731 170,64	587 620 404,99	641 731 170,64	587 620 404,99
4118300000 - ENTITES INTEGREES-CREANCES A RECOUVRER	4 256 408,27	476 958 538,20	477 932 174,04	3 282 772,43
414 Redevables - Autres créances liées à l'impôt et taxes assimilées	68 319 109 297,53	2 626 311 951 504,68	2 627 779 353 989,32	66 851 706 812,89
4141 Redevables - Autres créances liées à l'impôt - Autres contributions directes et indirectes non ventilées - Impôts d'Etat	44 746 882 035,76	1 734 669 267 909,09	1 735 602 267 671,52	43 813 882 273,33
41411 IR et CS assises sur les revenus du patrimoine	12 987 343 125,29	385 689 187 227,12	385 971 400 323,42	12 705 130 028,99
4141110000 - IR	43 192 460,47	14 991 564 166,21	14 987 099 922,64	47 656 704,04
4141130000 - IR CS année courante	10 193 652 535,25	102 071 207 601,98	102 674 266 461,36	9 590 593 675,87
4141140000 - Contributions Sociales Exit Tax	2 393 664 710,54	4 313 069 375,11	4 104 701 412,54	2 602 032 673,11
4141150000 - Prélèvement à la source – Impôt sur le revenu	356 833 419,03	249 517 741 701,92	249 409 728 144,98	464 846 975,97
4141160000 - IR - Prélèvement à la source - FIGL	0,00	14 795 604 381,90	14 795 604 381,90	0,00
4141200000 - IS	7 467 758 731,36	221 086 858 032,13	222 343 569 168,22	6 211 047 595,27
4141290000 - Compte technique de neutralisation des recettes budgétaires d'IS issues du traitement de bascule en produit des acomptes N-1	0,00	162 300 723 068,06	162 300 723 068,06	0,00
4141300000 - TICPE	16 334 593,90	43 155 160 056,23	43 156 094 040,98	15 400 609,15
4141400000 - TVA	15 631 388 992,30	601 249 669 516,37	600 543 545 524,10	16 337 512 984,57
4141500000 - Droit d'enregistrement, timbre, autres contributions et taxes indirectes	1 885 699 695,91	74 185 415 513,72	74 102 749 143,58	1 968 366 066,05
41418 Autres impôts d'Etat	4 175 939 655,32	180 836 978 949,00	180 576 615 836,00	4 436 302 768,32
4141810000 - Autres impôts d'Etat - PSCD	2 248 560 509,87	9 389 589 567,13	9 495 321 463,45	2 142 828 613,55
4141830000 - Autres impôts d'Etat ou assimilés perçus au comptant - PSCD	0,00	512 401,00	512 401,00	0,00
414184 Autres créances liées à l'impôt et taxes assimilées	1 927 379 145,45	171 446 876 980,87	171 080 781 971,55	2 293 474 154,77
4141841000 - Autres créances liées à l'impôt et taxes assimilées - FI	85 467 088,64	9 834 489 231,54	9 869 353 027,98	50 603 292,20
4141842000 - Autres créances liées à l'impôt et taxes assimilées - PSCD	1 841 912 056,81	161 612 387 749,33	161 211 428 943,57	2 242 870 862,57
4141900000 - Crédits d'enlèvement	2 582 417 241,68	66 165 275 546,46	66 607 570 567,16	2 140 122 220,98
4142 Redevables - Autres créances liées à l'impôt - Autres contributions directes non ventilées - Impôts locaux	8 897 719 361,38	193 763 351 885,06	194 590 336 838,73	8 070 734 407,71
4142100000 - TH-RA	2 393 112 077,35	24 955 525 567,97	25 606 526 543,66	1 742 111 101,66
41422 Taxes foncières	4 157 939 065,85	136 590 279 021,06	136 472 086 476,74	4 276 131 610,17
4142210000 - Taxes foncières	4 157 939 065,85	136 590 279 021,06	136 472 086 476,74	4 276 131 610,17
41423 Taxe professionnelle et autres impôts locaux	2 346 668 218,18	32 217 547 296,03	32 511 723 818,33	2 052 491 695,88
4142310000 - Taxe professionnelle et autres impôts locaux	67 468 335,02	191 674 151,78	195 084 327,80	64 058 159,00
4142320000 - CFE et imposition forfaitaire des entreprises de réseaux recouvrée comme en matière de TP	2 267 956 018,80	31 997 204 742,78	32 285 800 223,31	1 979 360 538,27
4142330000 - Créances des années antérieures	11 243 864,36	28 668 401,47	30 839 267,22	9 072 998,61
4143000000 - Taxe sur les logements vacants	31 732 212,01	68 591 882,24	82 682 643,83	17 641 450,42
4144000000 - Redevables - Autres créances liées à l'impôt - Contributions directes non ventilées et antérieures à 1998	182 793 049,74	650 308 195,57	670 982 045,48	162 119 199,83
4145000000 - Redevables - Autres impôts et taxes perçus pour le compte de tiers	13 355 830 890,66	13 627 846 619,62	13 355 830 890,66	13 627 846 619,62
4146 Redevables - Contributions directes ventilées et non ventilées - Comptes techniques	0,00	682 503 694 538,10	682 503 694 538,10	0,00
4146100000 - Cotisations sociales	0,00	6 000 785 181,06	6 000 785 181,06	0,00

Libellé des comptes	Balance d'entrée	Débit	Crédit	Balance de sortie
4146130000 - Impôt sur le revenu/contribution sociale technique	0,00	172 949 218 620,80	172 949 218 620,80	0,00
41462 TH-RA	0,00	51 357 504 723,94	51 357 504 723,94	0,00
4146210000 - TH	0,00	22 898 184 308,04	22 898 184 308,04	0,00
4146220000 - RA	0,00	1 292 949 732,60	1 292 949 732,60	0,00
4146230000 - TH-RA à ventiler	0,00	27 166 370 683,30	27 166 370 683,30	0,00
41463 Taxes foncières	0,00	254 283 152 752,64	254 283 152 752,64	0,00
4146310000 - Taxes foncières	0,00	254 283 152 752,64	254 283 152 752,64	0,00
41464 Taxe professionnelle et autres impôts locaux	0,00	57 961 039 695,82	57 961 039 695,82	0,00
4146410000 - Taxe professionnelle et autres impôts locaux	0,00	202 931 651,10	202 931 651,10	0,00
414642 CFE et imposition forfaitaire des entreprises de réseaux recouvrée comme en matière de TP	0,00	57 758 108 044,72	57 758 108 044,72	0,00
4146421000 - CFE	0,00	17 104 040,12	17 104 040,12	0,00
4146423000 - CFE-IFER à ventiler	0,00	5 436 592,04	5 436 592,04	0,00
4146424000 - CFE-IFER période d'imposition supérieure ou égale à 2011	0,00	57 735 567 412,56	57 735 567 412,56	0,00
4146500000 - Autres impôts d'Etat	0,00	5 563 329 218,48	5 563 329 218,48	0,00
4146800000 - Contributions directes non ventilées (avant 1998)	0,00	1 518 565 483,54	1 518 565 483,54	0,00
4146900000 - Compte technique acompte IS	0,00	132 870 098 861,82	132 870 098 861,82	0,00
4149 Redevables - Autres créances liées aux autres impôts et taxes assimilées	1 104 151 747,98	1 028 890 475,00	973 559 361,00	1 159 482 861,98
41492 Autres créances en reste à recouvrer	1 104 151 747,98	1 028 890 475,00	973 559 361,00	1 159 482 861,98
4149210000 - Créances au titre des ressources douanières au profit de l'UE	130 865 979,98	7 674 853,00	273 593,00	138 267 239,98
4149220000 - Créances au titre des ITAF au profit de divers bénéficiaires	973 285 768,00	1 021 215 622,00	973 285 768,00	1 021 215 622,00
415 Redevables - Créances liées aux amendes et aux autres pénalités	11 570 585 913,76	33 761 770 674,73	33 055 817 250,70	12 276 539 337,79
4151 Redevables - Amendes et autres pénalités	11 570 585 913,76	33 761 770 674,73	33 055 817 250,70	12 276 539 337,79
4151100000 - Redevables - Amendes et autres pénalités	1 001 659 699,76	1 634 997 928,91	1 508 871 467,19	1 127 786 161,48
4151200000 - Redevables - Amendes et autres pénalités - PSCD	10 568 926 214,00	32 126 772 745,82	31 546 945 783,51	11 148 753 176,31
416 Autres débiteurs (hors cessions d'immobilisations)	1 028 259 835,42	63 267 579 903,73	63 241 483 005,98	1 054 356 733,17
4161000000 - Autres débiteurs (hors cessions d'immobilisations) - PSCD	0,00	260 510 984,22	260 510 984,22	0,00
4162 Autres débiteurs (hors cessions d'immobilisations) - FI	-68 126,86	61 952 618 673,03	61 952 644 059,48	-93 513,31
4162100000 - Créances relatives aux payes à façon - Collectivités territoriales et établissements publics locaux	-98 276,60	136 475 043,51	136 475 065,90	-98 298,99
4162200000 - Créances relatives aux payes à façon - Autres établissements et organismes publics	7 199,13	30 839 377 683,66	30 839 387 025,56	-2 142,77
4162800000 - Autres débiteurs (hors cessions d'immobilisations)	22 950,61	30 976 765 945,86	30 976 781 968,02	6 928,45
4163000000 - BPI AE - Autres créances	1 028 327 962,28	1 054 450 246,48	1 028 327 962,28	1 054 450 246,48
4170000000 - Effets à recevoir redevables autres débiteurs	-171 578,00	783 487,53	783 487,53	-171 578,00
418 Produits à recevoir clients redevables autres débiteurs	39 603 773 345,88	51 289 570 580,02	55 681 752 505,81	35 211 591 420,09
4181000000 - Produits à recevoir clients	551 357 295,00	1 784 990 518,87	1 655 694 520,94	680 653 292,93
4184 Produits à recevoir redevables impôts etat	31 645 694 308,22	49 457 594 466,43	46 619 334 566,36	34 483 954 208,29
4184100000 - IR	6 194 179 962,82	6 541 995 376,87	6 323 868 181,82	6 412 307 157,87
4184300000 - PAR TICPE	445 158 059,00	902 409 997,00	890 244 504,69	457 323 551,31
4184400000 - TVA	20 044 442 025,34	35 783 332 895,66	33 248 849 623,93	22 578 925 297,07
4184500000 - Enregistrement, timbres, autres contributions et taxes indirectes	3 934 113 142,77	4 213 326 108,08	4 567 482 749,77	3 579 956 501,08
4184800000 - Autres impôts et taxes assimilées	795 090 436,29	1 843 758 102,09	1 356 105 964,29	1 282 742 574,09
4184900000 - Amendes et autres pénalités	232 710 682,00	172 771 986,73	232 783 541,86	172 699 126,87
4186000000 - Produits à recevoir autres débiteurs	7 406 721 742,66	46 985 594,72	7 406 723 418,51	46 983 918,87
419 Comptes créditeurs - Clients, redevables et autres débiteurs	-60 538 547 717,81	196 984 760 400,74	203 660 747 787,50	-67 214 535 104,57
4194 Comptes créditeurs - Redevables - Impôts d'Etat	-60 538 547 717,81	196 984 760 400,74	203 660 747 787,50	-67 214 535 104,57

Libellé des comptes	Balance d'entrée	Débit	Crédit	Balance de sortie
41941 Comptes créditeurs - Redevables - Acomptes reçus - Impôts d'Etat	-60 147 884 028,25	161 354 409 095,44	168 070 299 789,16	-66 863 774 721,97
4194120000 - IS	-56 848 164 577,87	157 690 362 353,28	163 637 587 456,03	-62 795 389 680,62
4194150000 - Acomptes IR CS	4 486,00	396 570,78	363 065,78	37 991,00
4194160000 - ACOMPTE RECUS IMPOTS ETAT - TVA	-2 061 195 067,00	2 061 195 067,00	2 155 310 768,00	-2 155 310 768,00
4194170000 - Acomptes reçus sur autres impôts directs d'Etat et taxes assimilées	-1 238 528 869,38	1 602 455 104,38	2 277 038 499,35	-1 913 112 264,35
41942 Comptes créditeurs - Redevables - Acomptes reçus - Impôts locaux	-390 663 689,56	35 630 351 305,30	35 590 447 998,34	-350 760 382,60
4194210000 - TH/RA	-184 188 729,52	7 505 448 644,18	7 467 130 938,52	-145 871 023,86
4194220000 - TF	-195 707 522,04	21 146 246 704,50	21 142 681 233,20	-192 142 050,74
4194230000 - Cotisations foncières des entreprises	-10 767 438,00	6 978 655 956,62	6 980 635 826,62	-12 747 308,00

Libellé des comptes	Balance d'entrée	Débit	Crédit	Balance de sortie
42 Personnel, pensionnés et comptes rattachés	-471 807 648,99	345 534 683 501,31	345 819 263 677,60	-756 387 825,28
421 Personnel	43 661 012,66	202 090 083 450,00	202 090 168 999,65	43 575 463,01
4211 Rémunérations dues	1 533 237,09	201 909 059 056,82	201 909 128 718,02	1 463 575,89
42111 Rémunérations dues aux agents de l'Etat	1 543 993,19	179 621 442 844,00	179 621 521 609,87	1 465 227,32
4211110000 - Dettes relatives aux rémunérations dues aux agents de l'Etat	881 455,35	4 256 043 550,84	4 255 807 557,38	1 117 448,81
4211111000 - Dettes relatives aux rémunérations dues aux agents de l'Etat	573 139,95	18 296,09	193 018,97	398 417,07
4211180000 - Dettes relatives aux rémunérations dues aux agents de l'Etat - Compte technique	89 397,89	175 365 380 997,07	175 365 521 033,52	-50 638,56
42112 Rémunérations dues aux agents payés dans le cadre des payes à façon	-10 756,10	22 287 616 212,82	22 287 607 108,15	-1 651,43
4211210000 - Dettes relatives aux agents des EPLE payés dans le cadre des payes à façon	491,66	97 744 596,94	97 736 933,95	8 154,65
4211220000 - Dettes relatives aux autres personnels payés dans le cadre des payes à façon	-11 247,76	22 189 871 615,88	22 189 870 174,20	-9 806,08
4212 Créances relatives aux acomptes et trop perçus	42 127 775,57	181 024 393,18	181 040 281,63	42 111 887,12
4212100000 - Créances relatives aux acomptes versés aux agents de l'Etat	27 052 589,44	93 809 498,47	93 300 580,52	27 561 507,39
42122 Créances relatives aux trop perçus sur rémunérations	6 628 631,63	7 145 402,73	7 195 648,56	6 578 385,80
4212210000 - Trop perçus sur rémunérations et indemnités journalières de sécurité sociale - Recouvrement sans titre	5 767 322,91	818 368,91	822 293,56	5 763 398,26
4212220000 - Trop perçus sur rémunérations et indemnités journalières de sécurité sociale - Recouvrement sur titre	861 308,72	6 327 033,82	6 373 355,00	814 987,54
42123 Acomptes versés aux agents payés dans le cadre des payes à façon	8 446 554,50	80 069 491,98	80 544 052,55	7 971 993,93
4212310000 - Acomptes versés dans le cadre des payes à façon aux agents des collectivités territoriales	30 646,53	635 008,07	612 231,10	53 423,50
4212380000 - Acomptes versés aux autres agents payés dans le cadre des payes à façon	8 415 907,97	79 434 483,91	79 931 821,45	7 918 570,43
422 Pensionnés	5 398 486,65	126 451 243 174,34	126 450 883 215,90	5 758 445,09
4221 Pensions dues	22 049,54	126 197 461 721,53	126 197 302 979,10	180 791,97
42211 Pensions de l'Etat	22 049,54	125 789 507 045,81	125 789 348 303,38	180 791,97
4221110000 - Pensions de l'Etat	22 125,64	4 791 200,86	4 632 340,42	180 986,08
4221180000 - Pensions de l'Etat - Compte technique	-76,10	125 784 715 844,95	125 784 715 962,96	-194,11
4221200000 - Pensions de retraite additionnelle	0,00	407 954 675,72	407 954 675,72	0,00
4222 Pensionnés - Trop perçus	5 369 494,87	69 298 569,49	69 098 534,95	5 569 529,41
4222100000 - Trop perçus sur pensions - Recouvrements sans titre	5 369 494,87	69 298 569,49	69 098 534,95	5 569 529,41
4223 Cotisations à reverser	0,00	2 472 984,34	2 472 984,34	0,00
4223100000 - Cotisations à reverser	0,00	2 472 984,34	2 472 984,34	0,00
4224 Pensionnés - Créances relatives aux versements exceptionnel	6 942,24	9 898,98	8 717,51	8 123,71
4224100000 - Pensionnés - Créances relatives aux versements exceptionnel	6 942,24	9 898,98	8 717,51	8 123,71
4225000000 - Pensionnés - Créances relatives aux compensations démographiques	0,00	182 000 000,00	182 000 000,00	0,00
423 Cotisants au titre du régime de retraites	296 034,49	14 625 010 402,58	14 625 110 877,50	195 559,57
4231 Retenues pour pensions	296 034,49	14 625 010 402,58	14 625 110 877,50	195 559,57
4231100000 - Retenues pour pensions FI	296 034,49	14 564 260 926,49	14 564 361 401,41	195 559,57
4231200000 - Retenues pour pensions PSCD	0,00	60 749 476,09	60 749 476,09	0,00
425 Personnel - Avances	135 390 365,19	422 767 200,98	446 572 178,96	111 585 387,21
4251 Personnel - Avances sur missions	14 487,65	243 834,77	230 026,93	28 295,49
4251200000 - Personnel - Avances sur missions à l'étranger	6 240,93	57 848,54	57 389,81	6 699,66
4251300000 - Personnel - Avances sur frais de déplacements temporaires des militaires	8 246,72	185 986,23	172 637,12	21 595,83
4252 Avances au personnel - Avances à l'étranger	5 126 492,32	25 544 178,55	24 745 615,75	5 925 055,12
4252100000 - Avances à l'étranger aux agents de l'Etat	5 126 492,32	20 529 462,55	19 730 899,75	5 925 055,12
4252200000 - Avances à l'étranger aux agents des payes à façon	0,00	5 014 716,00	5 014 716,00	0,00

Libellé des comptes	Balance d'entrée	Débit	Crédit	Balance de sortie
4253 Avances au personnel - Avances dans les DOM et dans les collectivités d'outre-mer	881 301,06	7 960 643,10	8 019 846,58	822 097,58
4253100000 - Avances au personnel - Avances dans les DOM et dans les collectivités d'outre-mer	881 301,06	7 960 643,10	8 019 846,58	822 097,58
4258 Personnel - Autres avances	129 368 084,16	389 018 544,56	413 576 689,70	104 809 939,02
4258100000 - Personnel - Autres avances	124 068 084,16	375 418 544,56	402 976 689,70	96 509 939,02
4258200000 - Personnel - Avances Trésorerie Solde spécifique	5 300 000,00	13 600 000,00	10 600 000,00	8 300 000,00
427 Personnel en PSOP et pensionnés - Oppositions	-690 907,94	364 509 671,26	364 951 214,83	-1 132 451,51
4271 Personnel - Oppositions	-516 364,64	302 059 643,58	302 522 493,44	-979 214,50
4271100000 - Personnel - Oppositions	-516 364,64	302 056 639,67	302 519 489,53	-979 214,50
4271900000 - Personnel - Oppositions - Réévaluation	0,00	3 003,91	3 003,91	0,00
4272 Pensionnés - Oppositions	-174 543,30	62 450 027,68	62 428 721,39	-153 237,01
4272100000 - Pensionnés - Oppositions	-174 543,30	62 450 027,68	62 428 721,39	-153 237,01
428 Personnel, pensionnés et comptes rattachés - Charges à payer et produits à recevoir	-655 862 640,04	1 581 069 602,15	1 841 577 190,76	-916 370 228,65
4286 Charges à payer - Personnel - Pensionnés - Œuvres sociales	-825 684 716,89	862 208 230,79	1 125 039 460,59	-1 088 515 946,69
4286100000 - Charges à payer - Personnel	-732 229 722,48	755 336 650,65	1 004 652 594,65	-981 545 666,48
4286200000 - Charges à payer - Pensionnés	-93 454 994,41	106 871 580,14	120 386 865,94	-106 970 280,21
4287 Produits à recevoir - Personnel - Pensionnés	169 822 076,85	718 861 371,36	716 537 730,17	172 145 718,04
4287100000 - Produits à recevoir - Personnel	167 684 905,58	164 212 501,62	168 689 493,59	163 207 913,61
4287200000 - Produits à recevoir - Pensionnés	2 137 171,27	554 648 869,74	547 848 236,58	8 937 804,43

Libellé des comptes	Balance d'entrée	Débit	Crédit	Balance de sortie
43 Etat, Sécurité sociale et autres organismes sociaux	-2 126 312 916,22	331 477 369 676,73	331 596 134 921,78	-2 245 078 161,27
431 Etat	-177 932 937,91	247 602 927 255,75	247 508 745 500,76	-83 751 182,92
4311 Impôts, taxes et versements assimilés	-16 292 600,69	15 314 689 468,43	15 314 488 803,43	-16 091 935,69
43111 Impôts, taxes et versements assimilés sur rémunérations	-14 956 745,03	15 295 471 083,09	15 295 243 078,53	-14 728 740,47
4311110000 - Retenue à la source	-1 194 156,06	46 153 988,16	46 279 159,82	-1 319 327,72
4311120000 - IR - PAS - Solde des militaires et autres payes	0,00	721 071 261,32	721 071 261,32	0,00
4311121000 - IR - PAS - Agents de l'État et des payes à façon	-11 714 752,15	7 767 677 341,83	7 767 787 168,56	-11 824 578,88
4311122000 - IR - PAS - Pensionnés	0,00	6 750 660 171,72	6 750 660 171,72	0,00
4311123000 - IR - PAS à régulariser - Acomptes de paye	-2 047 836,82	9 861 449,85	9 398 446,90	-1 584 833,87
4311180000 - Autres impôts et taxes sur rémunérations	0,00	46 870,21	46 870,21	0,00
4311800000 - Autres impôts, taxes et versements assimilés	-1 335 855,66	19 218 385,34	19 245 724,90	-1 363 195,22
4312 Cotisations de retraites des agents de l'Etat, allocations temporaires d'invalidité, validation de service et rachats	-26 405,57	88 341 980 946,35	88 341 983 079,53	-28 538,75
43121 Cotisations patronales de retraites et ATI	-26 405,57	74 151 392 541,00	74 151 394 674,18	-28 538,75
4312110000 - Cotisations patronales de retraite et ATI des agents de l'Etat	-26 405,57	64 887 618 299,72	64 887 620 432,90	-28 538,75
4312120000 - Cotisations patronales de retraite et ATI des agents payés dans le cadre des payes à façon	0,00	9 263 774 241,28	9 263 774 241,28	0,00
43122 Retenues pour pensions	0,00	14 181 163 408,38	14 181 163 408,38	0,00
4312210000 - Retenues pour pensions des agents de l'Etat	0,00	12 185 075 535,90	12 185 075 535,90	0,00
4312220000 - Retenues pour pensions des agents payés dans le cadre des payes à façon	0,00	1 996 087 872,48	1 996 087 872,48	0,00
4312300000 - Validations de services	0,00	6 688 732,32	6 688 732,32	0,00
4312400000 - Rachats d'années d'études	0,00	2 736 264,65	2 736 264,65	0,00
4313 Etat - Cotisations au régime de retraites	-10,34	101 259 570 565,64	101 259 570 082,61	472,69
43131 Contributions employeurs des fonctionnaires de l'Etat	-10,34	101 259 570 565,64	101 259 570 082,61	472,69
4313110000 - Contributions employeurs des fonctionnaires de l'Etat - FI	-10,34	101 252 398 297,88	101 252 397 814,85	472,69
4313120000 - Contributions employeurs des fonctionnaires de l'Etat - PSCD	0,00	7 172 267,76	7 172 267,76	0,00
4314 Avances sur commandes et sur opérations diverses	-100 680 277,48	2 976 045 824,18	2 931 437 110,73	-56 071 564,03
43141 Avances versées par le budget général aux comptes de commerce	64 474 783,89	806 518 508,64	802 701 071,16	68 292 221,37
4314110000 - Avances versées par le budget général et comptes spéciaux sur commandes de biens et de prestations de services	27 901,59	790 770 496,33	790 772 758,76	25 639,16
4314140000 - Avances versées sur le budget général et comptes spéciaux sur commandes d'immobilisations corporelles	64 446 882,30	15 748 012,31	11 928 312,40	68 266 582,21
4314300000 - Avances du budget général et des comptes spéciaux reçues par les comptes de commerce	-165 155 061,37	2 169 527 315,54	2 128 736 039,57	-124 363 785,40
4315 Etat - Taxes sur le chiffre d'affaires	-14 641 462,74	361 943 951,81	356 382 467,02	-9 079 977,95
4315200000 - Etat - Taxes sur le chiffre d'affaires - TVA due intracommunautaire	-10 370 940,93	249 537 613,50	243 926 614,14	-4 759 941,57
4315500000 - Etat - Taxes sur le chiffre d'affaires - TVA à décaisser	-736 471,45	74 408 805,84	75 088 532,65	-1 416 198,26
43156 Etat - Taxes sur le chiffre d'affaires - TVA déductible	802 375,75	10 883 555,50	10 589 134,21	1 096 797,04
4315620000 - Etat - Taxes sur le chiffre d'affaires - TVA déductible sur immobilisations	274 448,95	1 515 891,11	1 390 396,75	399 943,31
4315650000 - TVA déductible sur décaissement	0,00	3 984 905,17	3 984 905,17	0,00
4315660000 - TVA déductible sur autres biens et services	527 926,80	5 382 743,22	5 213 816,29	696 853,73
4315670000 - Crédit de TVA à reporter	0,00	16,00	16,00	0,00
4315700000 - TVA collectée	-1 116 545,43	24 578 458,57	24 451 256,09	-989 342,95
4315800000 - TVA à régulariser ou en attente	-3 219 880,68	2 535 518,40	2 326 929,93	-3 011 292,21
4317 Dettes et créances liées à des rétablissements de crédits - Opérations internes	0,00	55 103,75	55 103,75	0,00
43171 Créances liées à des rétablissements de crédits - Opérations internes	0,00	55 103,75	55 103,75	0,00
4317120000 - Reversement de fonds encaissés au comptant (sans titre de perception)	0,00	55 103,75	55 103,75	0,00

Libellé des comptes	Balance d'entrée	Débit	Crédit	Balance de sortie
4318 Autres dettes et autres créances envers l'Etat	-46 292 181,09	39 348 641 395,59	39 304 828 853,69	-2 479 639,19
4318500000 - Opérations financières pour le compte de l'Etat	0,00	46 434 223,62	46 434 223,62	0,00
43188 Diverses autres dettes et créances envers l'Etat	-46 292 181,09	39 302 207 171,97	39 258 394 630,07	-2 479 639,19
4318830000 - Diverses autres créances envers l'Etat	2 516 190,84	1 806 785 804,61	1 807 259 534,49	2 042 460,96
4318840000 - Diverses autres dettes à l'encontre de l'Etat et internes à l'entité	-49 152 236,65	37 495 414 223,78	37 451 112 549,79	-4 850 562,66
4318881000 - Diverses autres dettes à l'encontre de l'Etat	343 864,72	7 143,58	22 545,79	328 462,51
432 Sécurité sociale	-1 995 074 279,89	67 315 285 967,30	67 802 359 592,48	-2 482 147 905,07
4321 Sécurité sociale - Impôts, cotisations salariales, cotisations sur pensions des agents de l'Etat	-685 084 962,08	19 667 536 373,59	19 702 731 273,01	-720 279 861,50
43211 ACOSS	0,00	23 574 380,32	23 574 380,32	0,00
4321180000 - ACOSS - Autres cotisations salariales	0,00	23 574 380,32	23 574 380,32	0,00
43212 URSSAF	-685 029 551,82	17 130 580 726,60	17 165 726 848,09	-720 175 673,31
432121 URSSAF - Contribution sociale généralisée	-587 854 122,46	14 558 156 814,67	14 587 300 437,13	-616 997 744,92
4321211000 - URSSAF - CSG - Agents titulaires de l'Etat	-435 575 832,10	10 654 533 026,94	10 672 699 651,65	-453 742 456,81
4321212000 - URSSAF - CSG - Agents non titulaires de l'Etat	-68 568 224,81	1 791 521 612,36	1 796 932 596,76	-73 979 209,21
4321213000 - URSSAF - CSG - Agents des payes à façon	-83 710 065,55	2 112 102 175,37	2 117 668 188,72	-89 276 078,90
432122 URSSAF - Contribution au remboursement de la dette sociale	-31 860 488,54	790 135 142,52	791 717 249,92	-33 442 595,94
4321221000 - URSSAF - CRDS - Agents titulaires de l'Etat	-23 584 081,08	577 964 663,40	578 949 360,45	-24 568 778,13
4321222000 - URSSAF - CRDS - Agents non titulaires de l'Etat	-3 726 700,38	97 371 677,26	97 665 900,17	-4 020 923,29
4321223000 - URSSAF - CRDS - Agents des payes à façon	-4 549 707,08	114 798 801,86	115 101 989,30	-4 852 894,52
4321231000 - URSSAF - CASA - Agents titulaires de l'Etat	-13 553,90	346 393,95	347 139,97	-14 299,92
4321232000 - URSSAF - CASA - Agents non titulaires de l'Etat	-427,59	21 987,26	22 079,04	-519,37
4321233000 - URSSAF - CASA - Agents des payes à façon	-27,11	1 545,81	1 570,53	-51,83
4321240000 - Arrondis URSSAF	0,00	9 149,98	9 149,98	0,00
432128 URSSAF - Autres cotisations salariales	-65 300 932,22	1 781 909 692,41	1 786 329 221,52	-69 720 461,33
4321281000 - URSSAF - Autres cotisations salariales - Agents titulaires de l'Etat	-858 062,39	29 801 439,61	30 134 020,61	-1 190 643,39
4321282000 - URSSAF - Autres cotisations salariales - Agents non titulaires de l'Etat	-47 840 083,95	1 344 310 874,66	1 347 669 315,89	-51 198 525,18
4321283000 - URSSAF - Autres cotisations salariales - Agents des payes à façon	-16 602 785,88	407 797 378,14	408 525 885,02	-17 331 292,76
43213 MSA	-55 410,26	65 142 432,42	65 191 210,35	-104 188,19
4321310000 - MSA - Contribution sociale généralisée	0,00	28 231 111,30	28 231 111,30	0,00
4321320000 - MSA - Contribution au remboursement de la dette sociale	0,00	1 534 625,72	1 534 625,72	0,00
4321340000 - MSA - AGIRC-ARRCO gestion déléguée	0,00	13 518 424,66	13 518 424,66	0,00
4321380000 - MSA - Autres cotisations salariales	-55 410,26	21 858 270,74	21 907 048,67	-104 188,19
43214 CNMSS	0,00	2 448 238 834,25	2 448 238 834,25	0,00
4321410000 - CNMSS - Contribution sociale généralisée	0,00	2 277 687 034,52	2 277 687 034,52	0,00
4321420000 - CNMSS - Contribution au remboursement de la dette sociale	0,00	123 790 384,17	123 790 384,17	0,00
4321480000 - CNMSS - Autres cotisations salariales	0,00	46 761 415,56	46 761 415,56	0,00
4322000000 - Cotisations patronales de Sécurité sociale et versements à la CNAF	-987 258 808,23	25 492 277 539,05	25 538 954 349,90	-1 033 935 619,08
4323 Prélèvements sociaux sur pensions	-385 691 952,12	18 920 022 947,57	18 944 215 180,90	-409 884 185,45
43231 Contribution sociale généralisée sur pensions	-347 648 508,69	17 078 282 739,87	17 100 339 678,83	-369 705 447,65
4323110000 - ACOSS - Contribution sociale généralisée sur pensions	-3 120 724,40	181 682 404,35	181 859 488,37	-3 297 808,42
4323111000 - ACOSS - Contribution sociale généralisée sur pensions - Taux plein	-307 406 641,09	15 076 413 240,11	15 095 206 134,51	-326 199 535,49
4323112000 - ACOSS - Contribution sociale généralisée sur pensions - Taux réduit	-12 111 658,64	558 546 558,23	558 484 610,91	-12 049 711,32
4323113000 - ACOSS - Contribution sociale généralisée sur pensions - Taux médian	-25 009 484,56	1 261 640 537,18	1 264 789 445,04	-28 158 392,42
43232 Contribution au remboursement de la dette sociale sur pensions	-22 915 360,59	1 108 461 008,50	1 109 817 198,15	-24 271 550,24

Libellé des comptes	Balance d'entrée	Débit	Crédit	Balance de sortie
4323210000 - ACOSS - Contribution au remboursement de la dette sociale sur pensions	-22 915 360,59	1 108 461 008,50	1 109 817 198,15	-24 271 550,24
4323310000 - ACOSS - Contribution additionnelle de solidarité pour l'autonomie	-12 810 840,61	622 289 206,09	622 101 849,72	-13 623 484,24
4323400000 - ACOSS - Cotisation sociale régime Alsace Moselle	-123 046,74	5 301 900,62	5 285 253,32	-106 399,44
43238 Autres prélèvements sociaux sur pensions	-2 194 195,49	106 688 092,49	106 671 200,88	-2 177 303,88
4323810000 - ACOSS - Autres prélèvements sociaux sur pensions	-1 435 255,59	68 807 590,77	68 797 516,24	-1 425 181,06
4323820000 - CNMSS - Autres prélèvements sociaux sur pensions	-758 939,90	37 880 501,72	37 873 684,64	-752 122,82
4325000000 - Créances à l'encontre de la Sécurité sociale	155 024 274,23	2 799 237 807,02	2 839 245 289,58	115 016 791,67
4326000000 - Réduction des charges de sécurité sociale	0,00	248 067 626,76	248 067 626,76	0,00
4328 Autres dettes envers la Sécurité sociale	-92 062 831,69	188 143 673,31	529 145 872,33	-433 065 030,71
4328800000 - Diverses autres dettes envers la Sécurité sociale	-92 062 831,69	188 143 673,31	529 145 872,33	-433 065 030,71
437 Autres organismes sociaux	-13 343 744,96	13 025 355 015,51	12 972 797 518,11	39 213 752,44
4371 IRCANTEC	-131 844,33	1 321 042 230,31	1 321 055 912,31	-145 526,33
43711 Dettes envers l'IRCANTEC	-131 844,33	1 321 042 230,31	1 321 055 912,31	-145 526,33
4371110000 - IRCANTEC - Cotisations salariales	-52 594,30	507 307 534,90	507 312 889,47	-57 948,87
4371120000 - IRCANTEC - Cotisations patronales	-79 967,70	813 062 553,56	813 070 163,32	-87 577,46
4371180000 - IRCANTEC - Autres dettes	717,67	672 141,85	672 859,52	0,00
4372 FSPOEIE	1 085,93	648 108 725,55	648 108 725,55	1 085,93
4372100000 - FSPOEIE - Cotisations salariales	1 085,93	136 889 177,91	136 889 177,91	1 085,93
4372200000 - FSPOEIE - Cotisations patronales	0,00	511 219 547,64	511 219 547,64	0,00
4373 Etablissement de retraite additionnelle de la fonction publique	-1 598 043,24	1 832 641 313,61	1 832 629 253,75	-1 585 983,38
4373100000 - ERAFP - Cotisations salariales	-1 302 675,94	900 953 635,22	900 940 542,71	-1 289 583,43
4373200000 - ERAFP - Cotisations patronales	-295 367,30	931 687 678,39	931 688 711,04	-296 399,95
4374000000 - Caisse nationale de solidarité pour l'autonomie	-20 448,54	250 474,00	251 222,40	-21 196,94
4375 ASSEDIC	14,28	3 670 573,24	3 670 587,84	-0,32
4375200000 - ASSEDIC - Cotisations patronales	14,28	3 670 573,24	3 670 587,84	-0,32
4376000000 - Créances à l'encontre des autres organismes sociaux	476 019 775,09	993 837 821,98	963 823 004,07	506 034 593,00
4378 Autres dettes envers les organismes sociaux	-487 614 284,15	8 225 803 876,82	8 203 258 812,19	-465 069 219,52
43781 Autres cotisations retenues sur les rémunérations des agents de l'Etat et sur pensions	-3 045 108,85	5 692 969 743,96	5 693 059 847,01	-3 135 211,90
4378110000 - Fonds national de solidarité	-3,55	37 910 513,66	37 910 513,66	-3,55
4378120000 - PREFON	-1 601 065,05	38 507 473,85	38 361 503,92	-1 455 095,12
4378170000 - Autres cotisations obligatoires	-1 441 713,77	686 771 674,50	687 005 428,29	-1 675 467,56
4378180000 - Autres contributions volontaires	-2 326,48	4 929 780 081,95	4 929 782 401,14	-4 645,67
4378200000 - Autres cotisations patronales	-3 836 955,46	850 470 882,02	851 135 790,38	-4 501 863,82
4378800000 - Diverses autres dettes envers les organismes sociaux	-480 732 219,84	1 682 363 250,84	1 659 063 174,80	-457 432 143,80
438 Etat, Sécurité sociale et autres organismes sociaux - Charges à payer et produits à recevoir	60 038 046,54	3 533 801 438,17	3 312 232 310,43	281 607 174,28
4381 Etat - Charges à payer et produits à recevoir	-25 138 705,06	714 860 246,69	719 571 996,58	-29 850 454,95
4381600000 - Etat - Charges à payer	-32 615 228,21	34 043 765,63	37 664 311,43	-36 235 774,01
4381700000 - Etat - Produits à recevoir	7 476 523,15	680 816 481,06	681 907 685,15	6 385 319,06
4382 Sécurité sociale - Charges à payer et produits à recevoir	81 998 614,79	721 011 606,66	440 008 073,35	363 002 148,10
4382600000 - Sécurité sociale - Charges à payer	-140 001 385,21	249 011 606,66	218 008 073,35	-108 997 851,90
4382700000 - Sécurité sociale - Produits à recevoir	222 000 000,00	472 000 000,00	222 000 000,00	472 000 000,00
4387 Autres organismes sociaux - Charges à payer et produits à recevoir	3 178 136,81	2 097 929 584,82	2 152 652 240,50	-51 544 518,87
4387600000 - Autres organismes sociaux - Charges à payer	-477 821 863,19	608 892 390,01	639 617 517,90	-508 546 991,08
4387700000 - Autres organismes sociaux - Produits à recevoir	481 000 000,00	1 489 037 194,81	1 513 034 722,60	457 002 472,21

Libellé des comptes	Balance d'entrée	Débit	Crédit	Balance de sortie
44 Correspondants du Trésor et comptes rattachés	-174 766 842 193,21	905 108 270 318,07	906 047 028 218,53	-175 705 600 093,67
4400000000 - Découverts des correspondants du Trésor	35 793,95	116 265,95	73 765,68	78 294,22
441 Organismes à caractère financier	-4 076 691 252,48	47 992 624 150,37	49 151 405 433,68	-5 235 472 535,79
4411 Caisse des dépôts et consignations	-16 728 539,44	3 414 746 626,86	3 409 851 957,07	-11 833 869,65
4411100000 - CDC - ACOSS	0,00	193 199 034,32	193 199 034,32	0,00
4411800000 - CDC - Autres	-16 728 539,44	3 221 547 592,54	3 216 652 922,75	-11 833 869,65
4413000000 - Organismes d'assurance et de réassurance	-289 627 114,91	380 526 923,63	480 113 337,28	-389 213 528,56
4418000000 - Autres organismes à caractère financier	-4 670 721 696,93	43 296 964 501,08	44 358 119 165,74	-5 731 876 361,59
4419 Neutralisation des comptes DFT	900 386 098,80	900 386 098,80	903 320 973,59	897 451 224,01
4419600000 - Neutralisation des comptes DFT divers organismes à caractère financier	900 386 098,80	900 386 098,80	903 320 973,59	897 451 224,01
442 Collectivités et établissements publics locaux	-84 124 199 004,77	554 680 887 784,97	557 652 553 742,11	-87 095 864 961,91
4421 CEPL - Métropole et DOM	-1 625 287 919,55	13 110 218 780,54	13 077 775 043,09	-1 592 844 182,10
4421100000 - Régions	-41 678 541,99	250 322 454,70	259 302 709,24	-50 658 796,53
4421200000 - Départements	-16 992 659,06	211 554 336,01	210 048 141,68	-15 486 464,73
4421300000 - Communes	-287 754 302,80	4 898 269 559,25	4 917 106 247,70	-306 590 991,25
4421400000 - Etablissements hospitaliers	-57 932 317,02	565 873 462,15	571 586 079,53	-63 644 934,40
4421500000 - Etablissements d'HLM	-8 966 438,50	267 453 764,19	267 119 995,48	-8 632 669,79
4421600000 - Etablissements publics de coopération intercommunale et divers syndicats	-127 684 110,52	1 862 534 570,50	1 871 855 157,87	-137 004 697,89
4421800000 - Etablissements publics locaux divers	-1 084 279 549,66	5 054 210 633,74	4 980 756 711,59	-1 010 825 627,51
4422 CEPL - Collectivités et établissements publics d'outre-mer	-6 676 348,24	166 265 853,98	171 125 377,10	-11 535 871,36
4422100000 - Collectivités d'outre-mer	-3 192 278,17	120 179 499,69	124 123 717,65	-7 136 496,13
4422200000 - Etablissements publics d'outre-mer	-3 484 070,07	46 086 354,29	47 001 659,45	-4 399 375,23
4423 CEPL - Collectivités à statut particulier	-75 366 603,21	481 633 187,25	482 658 092,05	-76 391 508,01
4423200000 - Etablissements publics des collectivités à statut particulier	-75 366 603,21	481 633 187,25	482 658 092,05	-76 391 508,01
4424 CEPL - Métropole et DOM - Services Financiers	-81 430 914 405,83	533 245 599 602,44	536 014 386 268,34	-84 199 701 071,73
4424100000 - Régions	-5 429 022 573,01	60 636 991 114,30	57 839 988 773,28	-2 632 020 231,99
4424200000 - Départements	-10 141 527 389,64	85 043 065 660,61	86 906 478 757,93	-12 004 940 486,96
44243 Communes	-28 819 265 997,74	128 150 458 974,49	130 819 912 203,29	-31 488 719 226,54
442431 Ville de Paris et services dépendant de la ville de Paris	-169 463 614,84	16 986 548 396,11	16 923 502 139,79	-106 417 358,52
4424311000 - Ville de Paris	-169 395 620,72	16 305 968 575,73	16 242 968 268,87	-106 395 313,86
4424312000 - Préfecture de Police	-67 994,12	680 579 820,38	680 533 870,92	-22 044,66
4424320000 - Communes (hors Ville de Paris)	-28 649 802 382,90	111 163 910 578,38	113 896 410 063,50	-31 382 301 868,02
4424400000 - Etablissements publics de santé	-8 069 977 408,23	109 687 756 119,74	110 777 972 860,89	-9 160 194 149,38
4424500000 - Etablissements sociaux et médico-sociaux	-2 365 588 725,51	9 520 523 724,22	9 547 439 959,17	-2 392 504 960,46
4424600000 - Offices publics de l'habitat	-47 705 524,62	19 398 314,48	15 422 759,18	-43 729 969,32
44247 Etablissements publics de coopération intercommunale (EPCI)	-18 863 465 197,95	105 989 206 339,83	105 863 405 650,24	-18 737 664 508,36
4424710000 - EPCI à fiscalité propre	-13 917 325 003,93	88 868 293 553,77	88 341 755 883,05	-13 390 787 333,21
4424720000 - EPCI sans fiscalité propre	-4 946 140 194,02	17 120 912 786,06	17 521 649 767,19	-5 346 877 175,15
4424800000 - Autres collectivités et établissements publics locaux	-7 694 361 589,13	34 198 199 354,77	34 243 765 304,36	-7 739 927 538,72
4425 CEPL - Collectivités et établissements publics d'outre-mer et à statut particulier - Service financier	-985 953 727,94	7 677 170 360,76	7 906 608 961,53	-1 215 392 328,71
4425100000 - Collectivités et établissements publics d'outre-mer et à statut particulier	-870 802 770,55	7 517 739 608,18	7 754 537 725,20	-1 107 600 887,57
4425500000 - Fonds intercommunal de péréquation	-115 150 957,39	159 430 752,58	152 071 236,33	-107 791 441,14
443 Etablissements publics nationaux	-59 022 303 234,74	234 393 176 626,90	231 910 942 037,69	-56 540 068 645,53
4431 Etablissements publics nationaux à caractère administratif	-28 088 570 531,97	174 713 621 306,82	173 597 522 189,60	-26 972 471 414,75

Libellé des comptes	Balance d'entrée	Débit	Crédit	Balance de sortie
4431100000 - Organismes de Sécurité sociale	-7 048 249 713,66	20 688 476 745,57	17 625 782 582,47	-3 985 555 550,56
44312 Organismes particuliers suivis au CBCM Finances	-1 090 632 600,04	22 650 491 003,52	22 248 650 889,96	-688 792 486,48
4431210000 - Institut d'émission d'outre-mer (IEOM)	-1 058 609 825,66	13 141 774 505,58	12 724 242 161,15	-641 077 481,23
4431220000 - Organismes exécutant des opérations communautaires	-32 022 774,38	9 508 716 497,94	9 524 408 728,81	-47 715 005,25
4431300000 - Etablissements publics économiques	-198 629 830,48	975 018 849,59	973 661 505,36	-197 272 486,25
4431800000 - Autres établissements publics nationaux à caractère administratif	-19 751 058 387,79	130 399 634 708,14	132 749 427 211,81	-22 100 850 891,46
4432 Etablissements publics nationaux à caractère industriel et commercial	-23 988 428 815,08	33 881 344 384,98	31 980 614 269,87	-22 087 698 699,97
4432100000 - Agence Française de Développement	-1 284 383 960,33	2 848 997 009,83	1 566 888 875,72	-2 275 826,22
4432200000 - Organismes d'intervention agricole	-18 816 720,04	101 806 416,46	100 926 944,31	-17 937 247,89
4432300000 - AGENCE NATIONALE POUR LES CHEQUES VACANCES	-1 636 820 463,53	1 963 857 604,30	1 807 654 924,59	-1 480 617 783,82
4432800000 - Autres établissements publics nationaux à caractère industriel et commercial	-21 048 407 671,18	28 966 683 354,39	28 505 143 525,25	-20 586 867 842,04
4433000000 - Etablissements publics nationaux à caractère scientifique, culturel et professionnel (EPSCP)	-4 771 084 070,17	18 550 954 558,35	18 955 077 660,19	-5 175 207 172,01
4434000000 - Etablissements publics nationaux à caractère scientifique et technologique (EPSCT)	-2 174 219 817,52	7 247 256 376,75	7 377 727 918,03	-2 304 691 358,80
444 Gouvernements étrangers et organismes à l'étranger	-10 453 468 782,17	9 581 591 833,36	7 943 913 938,03	-8 815 790 886,84
4441 Instituts d'émission et banque de la zone franc	-10 343 575 337,92	8 681 052 601,43	7 028 056 330,53	-8 690 579 067,02
4441100000 - Banques centrales des états de l'Afrique de l'Ouest	-4 300 000 000,00	4 300 000 000,00	0,00	0,00
44412 Banques des états de l'Afrique centrale	-5 785 120 654,99	4 180 474 984,00	6 855 065 435,32	-8 459 711 106,31
4441210000 - BEAC - Compte d'opérations	-5 785 120 654,99	4 180 474 984,00	6 855 065 435,32	-8 459 711 106,31
4441300000 - Banque centrale des Comores	-258 454 682,93	200 577 617,43	172 990 895,21	-230 867 960,71
4442 Règlement des opérations réciproques du Trésor français et de divers trésors	471 229,57	681 672 676,06	681 751 264,05	392 641,58
4442100000 - Etats à monnaie librement convertible	452 548,09	33 384 752,37	33 354 692,41	482 608,05
4442800000 - Autres états	18 681,48	648 287 923,69	648 396 571,64	-89 966,47
4443 Etablissements publics français à l'étranger	-110 364 673,82	218 866 555,87	234 106 343,45	-125 604 461,40
44431 Etablissements publics français à l'étranger - Service financier	-9 779,04	31 571,34	22 990,17	-1 197,87
4443110000 - Office des anciens combattants et victimes de guerre	-9 779,04	31 571,34	22 990,17	-1 197,87
44432 Etablissements publics français à l'étranger - Comptes de dépôts	-110 354 894,78	218 834 984,53	234 083 353,28	-125 603 263,53
4443210000 - Etablissements publics français à l'étranger - DSFiPE	-110 354 894,78	218 834 984,53	234 083 353,28	-125 603 263,53
445 Communautés européennes	-4 042 151 070,01	36 020 253 470,50	35 953 021 904,71	-3 974 919 504,22
4451000000 - Exécution du budget des communautés européennes	-3 958 192 941,23	34 830 431 970,50	34 845 384 654,71	-3 973 145 625,44
4452000000 - Fonds européen de développement	-83 958 128,78	1 189 821 500,00	1 107 637 250,00	-1 773 878,78
4474100000 - Etablissements publics de santé	-510 389,10	2 451 575 538,55	2 457 665 580,04	-6 600 430,59
448 Autres correspondants du Trésor et comptes rattachés	-13 047 554 253,89	19 988 044 647,47	20 977 451 816,59	-14 036 961 423,01
4480000000 - Neutralisation des découverts des correspondants du Trésor	-6 521,78	13 115,06	13 394,38	-6 801,10
4481 Particuliers	-5 972 837,72	40 295 506,80	38 524 059,79	-4 201 390,71
44811 Dépôts de fonctionnaires et des agents de l'Etat expatriés	-659 746,43	10 505 825,41	10 616 107,22	-770 028,24
4481110000 - Opérations de la DSFiPE - régies diplomatiques	-659 746,43	10 505 825,41	10 616 107,22	-770 028,24
4481200000 - Dépôts de fonds Wallis et Futuna	-4 591 546,54	29 714 504,82	27 869 525,43	-2 746 567,15
4481300000 - Deniers pupillaires	-721 544,75	75 176,57	38 427,14	-684 795,32
4482 Sociétés	-7 353 181 945,39	4 463 739 446,34	4 617 207 022,80	-7 506 649 521,85
4482100000 - AUTRES SOCIETES	-8 861 894,55	19 059,00	118 056 247,50	-126 899 083,05
4482200000 - SA OSEO Innovation	-620 688 539,03	505 923 720,53	360 841 913,99	-475 606 732,49
44824 Société de prise de participations de l'Etat	-384 641,36	108 858,30	0,00	-275 783,06
4482410000 - SPPE - Compte courant	-384 641,36	108 858,30	0,00	-275 783,06
4482500000 - Fonds stratégique d'investissement	-923 684 472,71	2 331 292 963,40	2 325 533 806,50	-917 925 315,81

Libellé des comptes	Balance d'entrée	Débit	Crédit	Balance de sortie
4482600000 - OSEO SA - Fonds de garantie	-5 799 562 397,74	1 626 394 845,11	1 812 775 054,81	-5 985 942 607,44
4483000000 - Groupements d'intérêts publics	-1 615 682 704,34	3 513 052 603,59	3 784 008 552,56	-1 886 638 653,31
4484000000 - Fonds et fondations	-70 875 815,75	61 782 064,89	45 779 308,37	-54 873 059,23
4485000000 - Autorités publiques indépendantes	-129 558 316,08	1 117 474 484,25	1 089 352 240,50	-101 436 072,33
4486000000 - Etablissements publics locaux d'enseignement	-2 662 199 513,44	8 909 180 292,23	9 055 540 996,93	-2 808 560 218,14
4487 Organismes divers	-1 189 096 801,18	1 861 527 336,10	2 274 564 690,45	-1 602 134 155,53
4487100000 - Organismes professionnels	-6 046 113,06	49 850 022,44	48 916 726,48	-5 112 817,10
4487200000 - Associations	-786 562 162,79	621 244 119,36	975 041 602,55	-1 140 359 645,98
4487800000 - Organismes divers - Titulaires de comptes de dépôts de fonds	-396 488 525,33	1 190 433 194,30	1 250 606 361,42	-456 661 692,45
4488000000 - Intérêts courus sur les dépôts des correspondants du Trésor	-20 979 798,21	20 979 798,21	72 461 550,81	-72 461 550,81

Libellé des comptes	Balance d'entrée	Débit	Crédit	Balance de sortie
45 Opération de l'Etat et tiers créditeurs dans le cadre des politiques d'intervention	114 411,46	21 300,76	35 303,15	100 409,07
4511100000 - Opérateurs bénéficiaires de subventions pour charges de service public - Etablissements publics nationaux	5 286,19	0,00	0,00	5 286,19
4521100000 - Politiques d'intervention - Ménages	107 864,45	20 658,25	34 660,64	93 862,06
4524410000 - Politiques d'intervention - Associations et fondations	0,00	642,51	642,51	0,00
4524810000 - Politiques d'intervention - Diverses autres collectivités	1 260,82	0,00	0,00	1 260,82

Libellé des comptes	Balance d'entrée	Débit	Crédit	Balance de sortie
46 Débiteurs et créditeurs divers	-110 507 947 631,79	2 751 801 746 907,20	2 750 040 379 457,93	-108 746 580 182,52
461 Recouvrements et produits revenant à tiers	-23 748 785 446,40	676 254 198 066,13	677 658 014 587,44	-25 152 601 967,71
4611 Recouvrements et produits revenant à tiers - Tiers bénéficiaires de la TIPP	-628 344 868,91	31 760 264 366,91	31 680 787 230,44	-548 867 732,44
4611100000 - TICPE FRACTIONS REGIONALES	15 333 026,58	30 954 228,85	31 036 052,56	15 251 202,87
4611110000 - TICPE REGIONALE - FRACTION GAZOLE	-444 173 739,30	19 749 672 458,65	19 671 619 991,46	-366 121 272,11
4611120000 - TICPE REGIONALE - FRACTION E10	-94 870 034,00	4 662 150 563,00	4 668 182 215,00	-100 901 686,00
4611130000 - TICPE REGIONALE - FRACTION SP95/SP98	-62 644 041,00	3 092 400 538,80	3 087 194 035,80	-57 437 538,00
4611200000 - TICPE REGIONALE - PROJETS D'INFRASTRUCTURES DE TRANSPORT	-134 840,73	299 186,54	313 972,02	-149 626,21
46113 TIPP régionale - Opérations de régularisation	-990 105,00	259 753 819,00	260 259 924,00	-1 496 210,00
4611310000 - Opérations de correction trimestrielles et de fin d'année	0,00	259 753 819,00	259 753 819,00	0,00
4611320000 - Régularisations trimestrielles	-990 105,00	0,00	506 105,00	-1 496 210,00
4611400000 - TICPE DEPARTEMENTALE - LRL	-35 708 896,59	3 689 090 484,90	3 688 010 835,14	-34 629 246,83
4611500000 - TICPE régionale - Apprentissage ART 40-LFI 2014	-519,32	1 367,16	1 531,42	-683,58
4611600000 - TICPE régionale - Apprentissage ART 29-LFI 2015	-172,12	521,98	610,85	-260,99
4611700000 - TICPE REGIONALE-TRANSFERTS DE COMPETENCE LOIS MPTAM ET NOTRE-LFI 2016 - ART 38-I	-5 155 508,27	275 941 100,55	274 167 955,13	-3 382 362,85
4611800000 - TICPE REGIONALE - APPRENTISSAGE - AIDE AU RECRUTEMENT ART 38 X -LFI 2016	-39,16	97,48	107,06	-48,74
4612000000 - Recouvrements et produits à verser à des tiers - Impôts directs locaux et autres ITAF	-3 073 868 205,03	219 962 232 286,99	221 889 368 381,11	-5 001 004 299,15
4613 Tiers bénéficiaires redevance audiovisuelle	-582 486 767,04	7 930 121 352,02	7 498 425 893,33	-150 791 308,35
4613100000 - Tiers bénéficiaires de la redevance audiovisuelle adossée à la TH	-568 701 620,71	2 117 580 093,95	1 703 017 067,51	-154 138 594,27
4613200000 - Tiers bénéficiaires de la redevance audiovisuelle adossée à la TVA	-8 711 165,53	256 617 463,72	256 495 627,37	-8 589 329,18
4613300000 - Avances aux organismes de l'audiovisuel public	-420 273,10	5 555 817 482,55	5 538 859 773,63	16 537 435,82
4613400000 - Tiers bénéficiaires de la redevance audiovisuelle - Créances antérieures à 2005	-4 653 707,70	106 311,80	53 424,82	-4 600 820,72
4614 Tiers bénéficiaires des contributions sociales et autres impôts	-4 088 500 015,49	138 063 018 999,35	137 740 337 673,18	-3 765 818 689,32
4614100000 - Versements de contributions sociales sur les revenus du patrimoine	-2 346 370 163,42	9 121 237 684,22	9 286 847 530,86	-2 511 980 010,06
4614200000 - Contributions sociales sur les revenus du patrimoine à verser	-341 097 673,28	23 326 448 580,52	23 164 413 529,60	-179 062 622,36
4614300000 - Versements anticipés de contributions sociales sur les produits de placement et des jeux	-82 464 083,51	20 764 487 213,40	20 766 250 428,60	-84 227 298,71
4614400000 - Versements anticipés sur les consommations de tabac et alcool	-510 429,78	35 695 737 361,66	35 701 036 685,99	-5 809 754,11
4614500000 - Tiers bénéficiaires de prélèvements et redevances sur les jeux	-56 950 338,69	1 976 479 202,62	1 974 761 047,40	-55 232 183,47
4614600000 - RECOUVREMENTS ET PRODUITS A VERSER A DES TIERS-TVA AFFECTEE	-1 239 585 542,08	6 154 288 605,49	5 793 886 909,27	-879 183 845,86
4614800000 - Autres recouvrements et produits à verser à des tiers	-21 521 784,73	41 014 117 353,09	41 042 918 543,11	-50 322 974,75
4614810000 - Autres recouvrements et produits a verser a des tiers - FI	0,00	10 222 998,35	10 222 998,35	0,00
4615000000 - Tiers bénéficiaires TLV	-95 328 389,19	196 261 139,39	202 872 724,29	-101 939 974,09
4616 Tiers bénéficiaires de la taxe sur les conventions d'assurance	-392 843 381,19	25 734 847 332,92	25 776 793 036,82	-434 789 085,09
4616110000 - TIERS BENEFICIAIRES DE LA TAXE SUR LES CONVENTIONS D'ASSURANCE- DEPARTEMENTS -PART ARTICLE 52	-148 821 484,77	9 397 959 376,03	9 395 101 877,45	-145 963 986,19
4616210000 - TIERS BENEFICIAIRES DE LA TAXE SUR LES CONVENTIONS D'ASSURANCE- DEPARTEMENTS -PART ARTICLE 53	-63 936 562,96	3 940 713 757,81	3 938 979 369,01	-62 202 174,16
4616310000 - TIERS BENEFICIAIRES DE LA TAXE SUR LES CONVENTIONS D'ASSURANCE- DEPARTEMENTS -PART ARTICLE 77	-180 085 333,46	12 396 174 199,08	12 442 711 790,36	-226 622 924,74
4617000000 - Recouvrements et produits à verser à des tiers - Amendes et autres pénalités	-4 908 140,34	131 929 322,54	133 210 089,59	-6 188 907,39
4617100000 - Recouvrements et produits a verser a des tiers – forfait post stationnement	-23 403 676,88	841 034 131,32	844 037 310,72	-26 406 856,28
4618 Autres recouvrements et produits à verser à des tiers	-14 491 024 125,20	251 306 245 697,39	251 645 917 451,02	-14 830 695 878,83
4618100000 - Cotisations municipales et particulières	-31 235,47	117 729,97	115 249,97	-28 755,47
4618200000 - Recouvrements poursuivis par les RAF	-14 776 123,84	179 621 469,37	177 010 949,58	-12 165 604,05
46183 Tiers bénéficiaires des taxes additionnelles à la taxe sur les installations nucléaires de base	-327 680,00	126 182 000,00	126 182 000,00	-327 680,00
4618310000 - Taxe additionnelle dite "de recherche"	0,00	65 072 400,00	65 072 400,00	0,00
4618320000 - Taxe additionnelle dite "d'accompagnement"	0,00	57 809 600,00	57 809 600,00	0,00

Libellé des comptes	Balance d'entrée	Débit	Crédit	Balance de sortie
4618340000 - Taxe additionnelle dite "de stockage"	-327 680,00	3 300 000,00	3 300 000,00	-327 680,00
46186 Encaissements et reversements à des tiers	-223 127 978,47	235 580 632 745,18	235 604 778 928,43	-247 274 161,72
4618611000 - Agence Nationale de l'Habitat bénéficiaire du produit des enchères de quotas carbone	0,00	3 787 868 795,00	3 787 868 795,00	0,00
4618620000 - Organismes bénéficiaires de taxes parafiscales et de taxes fiscales affectées	-3 014 075,37	1 195 553,75	1 189 369,59	-3 007 891,21
4618630000 - Agence de financement des infrastructures des transports de France (AFITF) bénéficiaire d'amendes perçues par la voir de systèmes automatiques de contrôle et sanction	-20 385 825,46	356 283 082,62	356 335 193,45	-20 437 936,29
4618640000 - Créances fiscales étrangères recouvrées par la DCST	-2 081 334,07	13 421 501,68	12 978 320,53	-1 638 152,92
4618650000 - Operations du domaine recouvrees par la DGFIP	-20 610 628,59	421 891 444,95	419 284 445,84	-18 003 629,48
4618660000 - Remboursements d'aide juridictionnelle	-2 909 196,34	360 196,92	1 533,02	-2 550 532,44
4618670000 - Recouvrement des droits versés à la CNAMTS (art.L5321-3 du code de la Santé Publique)	-1 908 989,00	12 781 304,34	13 427 060,34	-2 554 745,00
4618680000 - AUTRES ENCAISSEMENTS ET REVERSEMENTS A DES TIERS	-172 217 929,64	1 167 176 593,78	1 194 039 938,52	-199 081 274,38
4618681000 - Autres recouvrements et produits à verser à des tiers - Autres créances - Part ex-conjoint	0,00	13 327 905,10	13 327 905,10	0,00
4618690000 - Réaffectation de recettes budgétaires	0,00	229 806 326 367,04	229 806 326 367,04	0,00
4618700000 - Pensions alimentaires	-49 898 101,79	9 398 381,62	10 491 687,33	-50 991 407,50
4618800000 - Divers	-14 202 863 005,63	15 410 293 371,25	15 727 338 635,71	-14 519 908 270,09
4619 Fonds à reverser à des tiers	-368 077 877,13	328 243 437,30	246 264 796,94	-286 099 236,77
4619100000 - Versements au titre du Fonds national de garantie des calamités agricoles	-244 218 235,22	303 680 612,95	223 156 400,33	-163 694 022,60
4619400000 - Versements au titre du fonds de prévention des risques naturels majeurs	-4 475,14	4 667 359,05	5 029 370,00	-366 486,09
46198 Divers	-123 855 166,77	19 895 465,30	18 079 026,61	-122 038 728,08
4619810000 - Versements au titre du fonds de compensation des risques de l'assurance et de la construction	-12 300,00	0,00	0,00	-12 300,00
4619850000 - Versements aux propriétaires forestiers (FFN)	-19 484,84	2 958 595,42	3 246 680,07	-307 569,49
4619860000 - Recouvrement des indus relatifs aux pratiques restrictives de la concurrence (Art. L442-6 du code de commerce)	-190 035,50	18 535,23	0,00	-171 500,27
4619870000 - Recouvrement des astreintes d'urbanismes à répartir entre l'Etat et les collectivités locales (Art L480-8 du code de l'urbanisme)	-93 005 145,74	13 115 583,73	14 804 947,93	-94 694 509,94
4619881000 - Recouvrements de la contribution forfaitaire représentative des frais de réacheminement des étrangers à reverser à l'OFII - Art L626-1 du CESEDA	-2 546 499,68	428 388,59	7 022,38	-2 125 133,47
4619882000 - Recouvrements de la contribution spéciale à reverser à l'OFII - Art L8253-1 du code du Travail	-28 081 701,01	3 374 362,33	20 376,23	-24 727 714,91
462 Créances sur cessions d'immobilisations (hors immobilisations financières)	0,00	155 883 137,70	155 883 137,70	0,00
4621000000 - Créances sur cessions d'immobilisations (hors immobilisations financières) - FI	0,00	155 883 137,70	155 883 137,70	0,00
463 Déficits et débits des comptables et régisseurs	358 961 079,31	2 303 210 015,52	2 263 448 202,78	398 722 892,05
4631000000 - Décaissements en instance de régularisation - Soldes débiteurs de nature à engager la responsabilité des comptables	10 772 422,48	8 669 370,49	8 491 692,82	10 950 100,15
4632 Déficit des comptables avant la prise d'un arrêté de débet	310 664 642,21	349 135 607,63	299 206 250,05	360 593 999,79
46321 Comptables	310 539 169,93	348 908 606,87	299 123 484,75	360 324 292,05
4632110000 - Différences sur états de restes à recouvrer sur contributions directes	5 905 557,25	22 445 321,00	18 227 662,81	10 123 215,44
4632120000 - Refus de sursis de versement	49 530 942,35	117 015 054,86	108 403 800,71	58 142 196,50
4632130000 - Autres déficits	254 919 991,86	208 448 669,74	171 685 853,64	291 682 807,96
4632140000 - Autres déficits - FI	182 678,47	999 561,27	806 167,59	376 072,15
4632200000 - Régisseurs de l'Etat	125 472,28	227 000,76	82 765,30	269 707,74
4633 Débits des comptables après la prise d'un arrêté de debet	2 461 394,08	12 957 016,73	13 150 259,16	2 268 151,65
4633100000 - Débits des comptables	605 140,61	1 233 495,14	1 246 108,73	592 527,02
4633200000 - Débits des régisseurs de l'Etat	1 856 253,47	11 723 521,59	11 904 150,43	1 675 624,63
4634 Autres décaissements à régulariser - Remboursements divers à la charge de tiers	35 172 540,28	1 932 441 525,39	1 942 593 505,47	25 020 560,20
4634100000 - Operations à régulariser dgfip / douanes	7 941 206,65	38 278 106,63	39 532 305,70	6 687 007,58
4634200000 - Trop-perçus sur le produits des impôts et taxes à récupérer	-41 741 602,46	265 454 705,53	244 221 025,25	-20 507 922,18
4634220000 - Trop-versés à partir du programme 833 : avances de fiscalité	68 708 461,12	421 735 863,60	451 872 399,76	38 571 924,96
4634300000 - Trop-versés au titre d'un prélèvement sur recettes, d'une dotation ou d'une compensation	10 157 217,85	813 598 164,38	799 474 829,55	24 280 552,68
4634310000 - Trop-perçus au titre d'un prélèvement sur recettes, d'une dotation ou d'une compensation	-10 157 217,85	391 848 523,32	405 971 858,15	-24 280 552,68
4634800000 - Divers remboursements à la charge de tiers	264 474,97	1 526 161,93	1 521 087,06	269 549,84

Libellé des comptes	Balance d'entrée	Débit	Crédit	Balance de sortie
4635000000 - Dettes à l'encontre des collectivités et EPL suite à débet - FI	-109 919,74	6 495,28	6 495,28	-109 919,74
464 Fonds européens et autre fonds communautaire	-2 024 677 105,71	42 060 723 157,88	42 241 792 471,46	-2 205 746 419,29
4641000000 - Fonds européens - Versements	-1 124 286 583,79	5 412 681 191,18	5 103 200 273,91	-814 805 666,52
4642000000 - Fonds européens - Récupérations d'indus	-25 407 878,73	18 532 624,38	14 761 757,79	-21 637 012,14
4643 Exécution par le gouvernement français des opérations de l'Union européenne	-774 913 795,15	33 252 899 346,61	33 314 011 486,06	-836 025 934,60
4643100000 - Opérations des fonds agricoles européens	-176 297 987,47	20 516 747 541,57	20 549 299 892,66	-208 850 338,56
4643200000 - Ressources douanières revenant à l'UE	-369 721 103,90	6 420 084 552,16	6 416 965 270,81	-366 601 822,55
4643300000 - Prélèvement au titre des ressources douanières au profit de l'UE	-228 894 703,78	6 316 067 252,88	6 347 746 322,59	-260 573 773,49
4644000000 - Dettes liées aux appels de marge sur contrats d'échange de taux d'intérêts	0,00	3 099 705 536,04	3 099 705 536,04	0,00
4645000000 - Fonds européens CTE - Versements	-11 257 087,04	137 501 604,00	139 200 509,30	-12 955 992,34
4648000000 - Autres programmes communautaires	-88 811 761,00	139 402 855,67	570 912 908,36	-520 321 813,69
465 Tiers créditeurs publics collect et etab pub loc	-2 246 444 549,35	146 030 688 918,97	146 240 026 622,67	-2 455 782 253,05
4651 Fonds des collectivités territoriales	-1 243 115 851,84	143 236 709 564,02	143 465 463 735,19	-1 471 870 023,01
4651100000 - Compensations	0,00	43 204 551 653,38	43 204 551 653,38	0,00
4651200000 - Dotations - Fonds nationaux des collectivités locales	-42 579 685,30	94 614 183 747,78	94 853 742 399,82	-282 138 337,34
4651300000 - Dotations - Fonds locaux des collectivités locales	-1 200 536 166,54	5 417 974 162,86	5 407 169 681,99	-1 189 731 685,67
4652 Autres produits à verser aux collectivités locales et à divers organismes publics	-1 002 730 167,42	2 793 979 354,95	2 774 562 887,48	-983 313 699,95
4652100000 - Redevance d'archéologie préventive - PSCD	-1 663 981,24	20 285 148,24	20 282 377,13	-1 661 210,13
4652200000 - Taxes d'urbanisme	-7 602 978,44	10 931 411,65	8 316 762,16	-4 988 328,95
4652300000 - Sommes à reverser aux agents comptables pour les payes à façon	0,00	11 779 499,94	11 779 499,94	0,00
4652400000 - Taxes d'aménagement	-985 398 795,70	2 470 788 582,02	2 451 241 029,20	-965 851 242,88
4652500000 - Redevance d'archéologie préventive - FI	6 690 569,54	1 396 407,25	1 490 416,02	6 596 560,77
4652800000 - Divers produits à verser aux collectivités locales et à divers organismes publics	-14 754 981,58	278 798 305,85	281 452 803,03	-17 409 478,76
4653 Tiers publics - mandat de maîtrise ouvrage	-598 530,09	0,00	0,00	-598 530,09
4653100000 - Mandat de maîtrise d'ouvrage - Régions	-331 727,36	0,00	0,00	-331 727,36
4653400000 - Mandat de maîtrise d'ouvrage - Etablissements publics nationaux	-91,00	0,00	0,00	-91,00
4653500000 - Mandat de maîtrise d'ouvrage - Etablissements publics locaux	-266 711,73	0,00	0,00	-266 711,73
466 Créances et dettes liées à la gestion de la trésorerie de l'Etat	1 005 474 966,44	596 325 051 460,01	592 793 196 361,94	4 537 330 064,51
4661 Créances résultant des opérations de placement à court-terme de l'Etat	1 100 000 000,00	596 240 000 000,00	592 440 000 000,00	4 900 000 000,00
4661200000 - Créances résultant des dépôts sur le marché interbancaire	1 100 000 000,00	595 240 000 000,00	591 440 000 000,00	4 900 000 000,00
4661300000 - Créances résultant des dépôts auprès des Etats de la zone euro	0,00	1 000 000 000,00	1 000 000 000,00	0,00
4663000000 - Créances résultant des placements des deniers pupillaires	359 804,77	10 082,13	5 231,91	364 654,99
4666000000 - Comptes nominatifs des détenus	-46 886 568,38	12 509 967,37	18 589 595,07	-52 966 196,08
4666100000 - Comptes nominatifs des lycéens de la Défense	-1 285 467,95	1 017 091,92	938 306,17	-1 206 682,20
4667000000 - Dettes résultant des placements des CEPL sur un compte à terme	-46 710 000,00	70 118 325,04	329 368 325,04	-305 960 000,00
4668 Diverses créances et dettes liées à la gestion de la trésorerie de l'Etat	-2 802,00	1 395 993,55	4 294 903,75	-2 901 712,20
4668800000 - Placements des autres correspondants du Trésor (hors CEPL)	-2 802,00	1 395 993,55	4 294 903,75	-2 901 712,20
467 Autres comptes débiteurs ou créditeurs	-4 550 424 509,64	1 226 886 077 239,21	1 226 965 982 013,44	-4 630 329 283,87
4671 Comptes débiteurs et créditeurs liés aux dettes financières, aux instruments financiers à terme, à la trésorerie et aux engagements hors bilan	-202 540 046,84	788 966 668 177,68	788 959 089 641,79	-194 961 510,95
46711 Créances constituées par les obligations et bons du Trésor souscrits non libérés	0,00	614 419 823 951,31	614 419 823 951,31	0,00
467111 OAT	0,00	301 330 646 821,31	301 330 646 821,31	0,00
4671111000 - Créances hors coupons courus	0,00	300 230 908 998,80	300 230 908 998,80	0,00
4671112000 - Coupons courus à recevoir	0,00	1 099 737 822,51	1 099 737 822,51	0,00
4671130000 - BTF	0,00	313 089 177 130,00	313 089 177 130,00	0,00

Libellé des comptes	Balance d'entrée	Débit	Crédit	Balance de sortie
46712 Créances et dettes résultant des produits financiers et des charges financières	17 425 366,78	105 576 548 966,86	105 563 741 176,41	30 233 157,23
4671210000 - Charges financières à verser ou à capitaliser	0,00	104 338 449 134,36	104 338 449 134,36	0,00
4671220000 - Produits financiers à recevoir - PSCD	16 970 883,42	117 875 165,65	104 612 852,54	30 233 196,53
4671230000 - Produits financiers à recevoir - FI	-112,08	1 119 085 962,22	1 119 085 889,44	-39,30
4671240000 - Intérêts courus non échus à recevoir sur emprunts CDP - reprise SNCF	454 595,44	1 138 704,63	1 593 300,07	0,00
46713 Obligations, bons du Trésor et autres emprunts annulés à rembourser	0,00	26 422 830 467,78	26 422 830 467,78	0,00
4671310000 - OAT	0,00	26 422 830 467,78	26 422 830 467,78	0,00
46714 Créances et dettes liées aux appels de marge	-85 198 171,59	461 180 000,00	444 426 731,33	-68 444 902,92
4671420000 - Sur contrats d'échange de taux d'intérêts	-85 230 000,00	461 180 000,00	444 305 000,00	-68 355 000,00
467148 Créances et dettes liées aux appels de marge	31 828,41	0,00	121 731,33	-89 902,92
4671481000 - Intérêts courus non échus à recevoir	31 828,41	0,00	31 828,41	0,00
4671482000 - Intérêts courus non échus à payer	0,00	0,00	89 902,92	-89 902,92
46715 Créances et dettes résultant d'un incident de paiement	-140 379 115,86	26 993 596 785,93	27 014 145 215,28	-160 927 545,21
467151 Dettes reconstituées suite à incident de paiement sur virements bancaires	-35 700 352,78	24 897 115 129,16	24 892 262 210,63	-30 847 434,25
4671511000 - PSAX - Pensions	-4 857 043,11	37 476 736,20	36 556 048,60	-3 936 355,51
4671512000 - PSAX - Paye	-1 336 101,28	43 516 996,78	44 079 488,17	-1 898 592,67
4671513000 - PSAX – REC/MEN	-3 675 657,14	154 616 501,97	154 351 976,49	-3 411 131,66
4671518000 - Divers	-25 831 551,25	24 661 504 894,21	24 657 274 697,37	-21 601 354,41
4671520000 - Dettes reconstituées suite à chèques Trésor prescrits	-105 138 257,95	35 160 453,63	60 145 926,26	-130 123 730,58
4671530000 - Créances reconstituées suite à impayés sur produits autres que produits des régies	917 170,30	2 060 881 085,96	2 061 155 303,14	642 953,12
4671540000 - Dettes reconstituées suite à incident sur ordre de paiement	-481 420,07	173 638,26	267 402,67	-575 184,48
4671550000 - Créances résultant des impayés des régies	135 493,34	96 188,47	148 663,88	83 017,93
4671560000 - Dettes reconstituées suite à chèques DFT régisseurs prescrits	-110 985,42	58 709,55	54 200,28	-106 476,15
467158 Diverses créances et dettes résultant d'un incident de paiement	-763,28	111 580,90	111 508,42	-690,80
4671581000 - Diverses créances résultant d'un incident de paiement	0,00	1 548,80	1 548,80	0,00
4671582000 - Diverses dettes résultant d'un incident de paiement	-763,28	110 032,10	109 959,62	-690,80
46716 Créances et dettes résultant des opérations liées aux correspondants du Trésor	5 611 717,38	2 245 501 420,07	2 246 935 507,35	4 177 630,10
4671630000 - Dettes sur correspondants du Trésor - PSCD	-75 817,36	1 813 414 990,56	1 813 558 534,21	-219 361,01
4671640000 - Créances sur correspondants du Trésor - PSCD	5 687 534,74	432 086 429,51	433 376 973,14	4 396 991,11
46717 Créances et dettes résultant des commissions et frais sur services bancaires	156,45	16 953 484,12	16 953 490,72	149,85
4671720000 - Commissions et frais sur services bancaires à recevoir - PSCD	0,00	49 313,52	49 313,52	0,00
4671730000 - Commissions et frais sur services bancaires à recevoir - FI	156,45	16 904 170,60	16 904 177,20	149,85
46718 Créances et dettes diverses liées aux dettes financières à terme, à la trésorerie et aux engagements hors bilan	0,00	12 830 233 101,61	12 830 233 101,61	0,00
4671810000 - Autorisation de paiement sur emprunts	0,00	113 787,74	113 787,74	0,00
4671830000 - Coupons courus à restituer	0,00	1 347 143 462,51	1 347 143 462,51	0,00
4671840000 - Opérations financières pour le compte de tiers	0,00	3 337 942 792,42	3 337 942 792,42	0,00
467188 Autres créances et dettes diverses liées aux dettes financières à terme, à la trésorerie et aux engagements hors bilan	0,00	8 145 033 058,94	8 145 033 058,94	0,00
4671882000 - Dettes diverses	0,00	3 436 278 477,06	3 436 278 477,06	0,00
4671883000 - BPI AE - Créances ou dettes réciproques	0,00	4 708 754 581,88	4 708 754 581,88	0,00
4672 Comptes débiteurs et créditeurs liés aux immobilisations financières	-578 882 733,97	1 827 492 752,17	1 880 841 380,31	-632 231 362,11
46727 Comptes débiteurs - Intérêts à recouvrer	-578 882 733,97	1 827 492 752,17	1 880 841 380,31	-632 231 362,11
467272 Comptes débiteurs - Intérêts à recouvrer	-884 884,92	990 457,74	581 747,28	-476 174,46
4672725000 - Écarts de change	-884 884,92	990 457,74	581 747,28	-476 174,46

Libellé des comptes	Balance d'entrée	Débit	Crédit	Balance de sortie
4672740000 - Autres créances AFD sur C2D	116 800 000,00	436 906 596,33	533 546 494,69	20 160 101,64
4672790000 - Reclassement pour établissement des comptes annuels	-694 797 849,05	1 389 595 698,10	1 346 713 138,34	-651 915 289,29
4673 Autres comptes débiteurs ou créditeurs - Sommes à restituer	-533 956 947,09	221 479 776 745,39	222 267 721 770,71	-1 321 901 972,41
4673100000 - Autres comptes débiteurs ou créditeurs - Obligations fiscales à restituer	0,00	193 065 113 801,32	193 065 113 841,32	-40,00
4673200000 - Autres comptes débiteurs ou créditeurs - Excédents de versement à restituer	-127 951 719,50	18 637 067 022,17	18 601 055 405,97	-91 940 103,30
4673300000 - Reliquats divers	-405 977 031,75	9 776 462 274,14	10 600 394 370,56	-1 229 909 128,17
4673400000 - AUTRES COMPTES DEBITEURS OU CREDITEURS - SOMME A RESTITUER - OPERATION PAIEMENT DE PROXIMITE EN ANOMALIE	-28 195,84	1 133 647,76	1 158 152,86	-52 700,94
4674 Consignations	-971 089 546,85	4 423 856 255,74	4 488 675 840,13	-1 035 909 131,24
4674000000 - Consignations des régies des secrétariats-greffes des tribunaux d'instance	-403 374 021,09	403 374 021,09	424 065 252,43	-424 065 252,43
4674100000 - Consignations des administrations financières – Opérations des Domaines recouvrées par la DGI - RAR	-176 025 368,34	1 199 587 387,05	1 209 007 364,58	-185 445 345,87
4674200000 - Consignations en garanties d'impôts contestés	-22 667 787,55	48 654 322,77	46 917 009,19	-20 930 473,97
4674300000 - Séquestres et liquidations de divers biens	-243 587 184,15	2 664 596 270,46	2 694 095 197,35	-273 086 111,04
4674400000 - Consignations pour l'environnement et la protection de la nature	-78 408 114,78	22 883 089,47	20 705 757,44	-76 230 782,75
4674500000 - Consignations et cautionnements – Opérations du Domaine recouvrées par la DGFIP	-7 018 881,15	34 808 565,21	41 309 541,36	-13 519 857,30
4674800000 - Consignations et retenues diverses	-40 008 189,79	49 952 599,69	52 575 717,78	-42 631 307,88
4675 Comptes débiteurs ou créditeurs liés aux avances des comptes de commerce sur commandes et aux avoirs sur ventes	-6 184 268,08	5 157 847,45	5 768 107,45	-6 794 528,08
4675100000 - Avances sur commandes des tiers aux comptes de commerce	-6 184 268,08	5 157 847,45	5 768 107,45	-6 794 528,08
4676 Opérations pour le compte de tiers - Indemnité compensatrice forfaitaire versée aux employeurs d'apprentis	0,00	0,00	5,95	-5,95
4676100000 - Provision reçue de la région pour le versement de l'indemnité compensatrice forfaitaire versée aux employeurs d'apprentis	0,00	0,00	5,95	-5,95
4677 Avances à court terme	0,00	16 059 265 045,07	16 059 265 045,07	0,00
46771 Avances aux départements sur le produit de la TIPP	0,00	16 059 265 045,07	16 059 265 045,07	0,00
4677111000 - Avances aux départements sur le produit de la TICPE	0,00	16 059 265 045,07	16 059 265 045,07	0,00
4678 Divers autres comptes débiteurs ou créditeurs	-2 257 766 390,30	193 743 893 293,91	192 924 647 823,38	-1 438 520 919,77
46781 Règlement à effectuer par titres de règlement particuliers	-79 849 217,97	3 763 820 976,92	3 759 979 248,56	-76 007 489,61
4678110000 - Pensions réglées sur quittances	-32 090 713,28	224 198 887,69	217 373 378,14	-25 265 203,73
4678120000 - Arrangements de pensions restant à régler	-41 378 149,57	55 802 096,96	59 674 456,63	-45 250 509,24
4678130000 - Ordres de paiement assignés sur des comptables du Trésor	-5 568 598,80	2 724 175 014,01	2 723 390 885,88	-4 784 470,67
4678180000 - Règlements divers	-811 756,32	759 644 978,26	759 540 527,91	-707 305,97
46782 Versements divers pour services à rendre	-162 217 694,45	54 325 505 674,40	54 281 901 495,60	-118 613 515,65
4678210000 - Dépôts auprès des services de publicité foncière pour services à rendre	-159 625 480,78	54 226 741 240,25	54 186 702 693,03	-119 586 933,56
467822 Opérations avec les pays étrangers	-2 592 213,67	98 761 164,00	95 195 732,42	973 217,91
4678221000 - Opérations de transferts de fonds pour le compte de particuliers - Devises	-4 269 276,24	93 354 284,61	90 072 351,48	-987 343,11
4678222000 - Sommes reçues de gouvernements étrangers pour le financement de dépenses d'intérêt militaire	-212 069,13	869 841,08	657 771,95	0,00
4678228000 - Autres opérations avec les pays étrangers	1 889 131,70	4 537 038,31	4 465 608,99	1 960 561,02
4678280000 - Autres opérations	0,00	3 270,15	3 070,15	200,00
46784 Dépenses en atténuation de recettes	-4 631,00	68 341 118 369,46	68 341 112 735,46	1 003,00
4678410000 - Dégrevements, remises et annulations, remboursements et restitutions sur contributions directes	-4 400,00	66 240 715 263,58	66 240 709 860,58	1 003,00
4678420000 - Remboursements sur produits indirects et divers	-231,00	2 100 403 105,88	2 100 402 874,88	0,00
46785 Créances et dettes liées aux autres produits et charges de gestion ordinaire	0,00	1 170 854 400,71	1 170 551 935,88	302 464,83
4678510000 - Créances et dettes liées aux intérêts moratoires, indemnités, pénalités et condamnations	0,00	706 176 873,82	706 177 315,50	-441,68
4678520000 - Dettes relatives à l'apurement comptables des débets, des créances prescrites et des remises aux particuliers FI	0,00	2 249 062,60	2 248 797,12	265,48
4678530000 - Dettes relatives à l'apurement comptables des débets, des créances prescrites et des remises aux particuliers PSCD	0,00	462 428 464,29	462 125 823,26	302 641,03

Libellé des comptes	Balance d'entrée	Débit	Crédit	Balance de sortie
46788 Autres comptes débiteurs ou créditeurs divers	-4 664 858 145,65	31 666 384 591,07	31 061 407 550,00	-4 059 881 104,58
4678810000 - Dépôts et cautionnements reçus	-14 768 982,03	14 436 988,56	11 046 145,99	-11 378 139,46
467883 Dépenses en instance de règlement	-1 721 249 919,27	533 546 494,69	0,00	-1 187 703 424,58
4678830000 - Autres dettes C2D	-1 721 249 919,27	533 546 494,69	0,00	-1 187 703 424,58
4678840000 - Oppositions sur sommes mises en paiement par les services de l'État (hors oppositions sur règlement aux pensionnés et personnels en PSOP) FI	-6 294 525,39	637 349 704,57	633 826 626,88	-2 771 447,70
4678841000 - Oppositions sur sommes mises en paiement par les services de l'État (hors oppositions sur règlement aux pensionnés et personnels en PSOP) Reprise opérations palier	-40 944,30	40 000,00	20 000,00	-20 944,30
4678842000 - Oppositions sur sommes mises en paiement par les services de l'État (hors oppositions sur règlement aux pensionnés et personnels en PSOP) PSCD	-1 991 005,91	11 707 082 357,48	11 707 151 687,13	-2 060 335,56
4678843000 - Fournisseurs non auxiliaisés - Cession opposition	0,00	1 352 528,08	1 352 528,08	0,00
4678850000 - Montant versé à l'opposé	-813 297,36	106 067 116,70	106 074 097,09	-820 277,75
4678870000 - Oppositions sur sommes mises en paiement par les services de l'Etat	-4 743,18	0,00	0,00	-4 743,18
4678880000 - Divers autres comptes débiteurs ou créditeurs FI	-4 165 050 516,87	5 364 326 435,15	5 334 021 487,56	-4 134 745 569,28
4678881000 - Divers autres comptes débiteurs ou créditeurs PSCD	0,00	11 361 124 286,56	11 361 124 286,56	0,00
4678882000 - Régularisation budgétaire avances sur marchés - comptes débiteurs ou créditeurs FI	-5 629 101,71	113 391 360,63	115 511 502,56	-7 749 243,64
467889 Autres actifs et passifs - Pouvoirs publics	1 250 984 890,37	1 827 667 318,65	1 791 279 188,15	1 287 373 020,87
4678891 Autres actifs - Pouvoirs publics	1 267 669 820,83	1 582 178 868,73	1 533 895 889,11	1 315 952 800,45
4678891100 - Autres actifs - Caisses de retraite des pouvoirs publics	1 191 853 337,14	1 441 548 702,67	1 392 253 747,10	1 241 148 292,71
4678891200 - Autres actifs - Caisses de sécurité sociale des pouvoirs publics	75 816 483,69	140 630 166,06	141 642 142,01	74 804 507,74
4678892 Autres passifs - Pouvoirs publics	-16 684 930,46	245 488 449,92	257 383 299,04	-28 579 779,58
4678892100 - Autres passifs - Caisses de retraite des pouvoirs publics	-1 651 350,74	196 172 746,02	202 433 212,77	-7 911 817,49
4678892200 - Autres passifs - Caisses de sécurité sociale des pouvoirs publics	-15 033 579,72	49 315 703,90	54 950 086,27	-20 667 962,09
46789 Autres comptes débiteurs divers	2 649 163 298,77	34 476 209 281,35	34 309 694 857,88	2 815 677 722,24
4678910000 - Dépenses en attente d'affectation	1 883 218 516,16	2 892 109 112,83	2 973 202 112,61	1 802 125 516,38
4678920000 - FMI - Opérations avec la Banque de France	0,00	3 269 750 001,72	3 269 750 001,72	0,00
4678940000 - Dations en paiement - Transferts au ménages	5 225,00	69 743 769,00	69 748 914,00	80,00
4678951000 - Avances sur conventions de mandat - Article 40 - Dépenses de fonctionnement	107 857 007,92	188 498 368,57	255 169 974,72	41 185 401,77
4678951100 - Avances sur conventions de mandat - Article 40 - Dépenses de personnel - Prestations sociales, allocations diverses	0,00	147 016 046,26	27 471 886,26	119 544 160,00
4678952000 - Avances sur conventions de mandat - Article 40 - Transferts aux ménages	149 808 565,84	15 421 661 378,93	15 388 309 850,36	183 160 094,41
4678953000 - Avances sur conventions de mandat - Article 40 - Transferts aux entreprises	453 585 617,24	12 000 678 937,36	11 919 089 477,31	535 175 077,29
4678954000 - Avances sur conventions de mandat - Article 40 - Transferts aux collectivités territoriales	120 640 786,18	234 638 618,93	106 412 804,87	248 866 600,24
4678955000 - Avances sur conventions de mandat - Article 40 - Transferts aux autres collectivités	25 408 450,00	73 360 842,00	51 524 485,00	47 244 807,00
4678956000 - Avances sur conventions de mandat - Article 40 - Immobilisations corporelles	1 823 281,48	26 617 195,70	17 065 400,39	11 375 076,79
4678960000 - Dettes liées aux activités d'assurance export	-148 118 863,05	148 118 863,05	198 944 670,64	-198 944 670,64
4678970000 - Avances remboursables de droits de mutation à titre onéreux destinées à soutenir les départements	54 934 712,00	4 016 147,00	33 005 280,00	25 945 579,00
4679100000 - Reversement avances sur conventions de mandat Article 40	0,00	8 819 353,57	8 824 703,57	-5 350,00
4679200000 - OPERATIONS LIEES AU PAIEMENT DE PROXIMITE	-4 576,51	371 147 768,23	371 147 695,08	-4 503,36
468 Divers - Autres passifs, charges à payer et produits à recevoir	-79 302 052 066,44	61 785 914 911,78	61 722 036 060,50	-79 238 173 215,16
4681000000 - Passif résultant des monnaies métalliques en circulation	-4 451 098 379,67	4 762 620 093,32	4 941 711 207,38	-4 630 189 493,73
4682000000 - Bons du Trésor émis au profit des organismes internationaux	-17 946 192 980,58	813 877 534,08	1 322 131 988,17	-18 454 447 434,67
4683110000 - Programmes d'investissements d'avenir - CDC	-2 734 865 802,74	1 154 479 793,50	1 251 397 819,35	-2 831 783 828,59
4683210000 - Programmes d'investissements d'avenir - ANAH	-18 463 675,00	3 795 301,00	238 090,45	-14 906 464,45
4683220000 - Programmes d'investissements d'avenir - ANR	-2 448 405 418,05	1 150 103 584,29	1 574 731 054,16	-2 873 032 887,92
4683310000 - Programmes d'investissements d'avenir - ADEME	-1 647 694 705,16	338 924 338,28	594 762 306,10	-1 903 532 672,98
4683320000 - Programmes d'investissements d'avenir - ANDRA	-31 439 681,03	5 332 282,34	485 844,21	-26 593 242,90
4683330000 - Programmes d'investissements d'avenir - ANRU	-287 578 559,97	32 224 449,49	2 059 998,88	-257 414 109,36
4683340000 - Programmes d'investissements d'avenir - BPI Groupe	-4 211 818 675,37	2 281 596 499,30	4 636 349 300,12	-6 566 571 476,19

Libellé des comptes	Balance d'entrée	Débit	Crédit	Balance de sortie
4683350000 - Programmes d'investissements d'avenir - CEA	-493,40	0,00	0,00	-493,40
4683360000 - Programmes d'investissements d'avenir - CNES	-62 246 699,96	9 674 826,58	100 000 000,00	-152 571 873,38
4683370000 - Programmes d'investissements d'avenir - FAM	-31 069 918,37	7 175 695,06	3 071 162,92	-26 965 386,23
4683380000 - Programmes d'investissements d'avenir - ONERA	-131 146 672,70	22 913 075,74	214 829,40	-108 448 426,36
4683800000 - Intérêts courus non échus sur dotations non consommables	-189 474 201,65	189 474 201,65	189 474 201,67	-189 474 201,67
4686 Charges à payer	-45 389 899 360,56	45 713 906 536,08	43 823 600 863,59	-43 499 593 688,07
4686120000 - Intérêts courus sur emprunts sur le marché interbancaire	-21 305,56	21 305,56	0,00	0,00
4686140000 - Intérêts courus sur comptes à terme	0,00	0,00	448 743,07	-448 743,07
4686200000 - Remboursement de TVA	-23 897 204 757,00	23 897 204 757,00	28 179 534 837,00	-28 179 534 837,00
4686300000 - Remboursement d'IS - Obligations fiscales	-21 464 382 082,00	21 788 385 082,00	15 414 897 158,00	-15 090 894 158,00
4686500000 - Charges à payer diverses - Autres charges à payer (hors tiers fournisseurs, personnel, pensionnés, sécurité sociale)	-28 291 216,00	28 295 391,52	228 720 125,52	-228 715 950,00
4687 Produits à recevoir	279 343 157,77	5 299 816 701,07	3 281 807 394,10	2 297 352 464,74
46871 Intérêts courus	0,00	798 999,99	0,00	798 999,99
4687120000 - Intérêts courus sur dépôts sur le marché interbancaire	0,00	798 999,99	0,00	798 999,99
4687800000 - Autres produits à recevoir	279 343 157,77	5 299 017 701,08	3 281 807 394,10	2 296 553 464,75

Libellé des comptes	Balance d'entrée	Débit	Crédit	Balance de sortie
47 Comptes transitoires ou d'attente	-2 467 689 025,58	3 392 189 861 369,99	3 392 587 727 452,00	-2 865 555 107,59
471 Comptes d'attente débiteurs	5 414 493,99	13 158 362 527,64	13 162 929 287,47	847 734,16
4711000000 - Comptes d'attente débiteurs FI	5 414 493,99	13 158 362 527,64	13 162 929 287,47	847 734,16
472 Comptes d'attente créditeurs	-4 481 251,04	2 772 248 663,24	2 770 318 470,83	-2 551 058,63
4721000000 - Comptes d'attente créditeurs FI	-4 295 054,04	2 770 644 369,62	2 768 718 841,87	-2 369 526,29
4722000000 - Comptes d'attente créditeurs PSCD	-186 197,00	1 604 293,62	1 599 628,96	-181 532,34
473 Comptes transitoires débiteurs	589 643 908,97	414 506 042 720,98	414 600 494 398,24	495 192 231,71
4731000000 - Comptes transitoires débiteurs FI	149 378 094,50	186 933 369 410,02	186 837 384 685,20	245 362 819,32
4732000000 - Comptes transitoires débiteurs PSCD	439 999 227,41	219 484 580 960,43	219 674 952 371,28	249 627 816,56
4733000000 - Comptes transitoires débiteurs CEP	266 587,06	8 088 092 350,53	8 088 157 341,76	201 595,83
474 Comptes transitoires créditeurs	-2 635 291 429,15	1 077 248 097 583,49	1 077 308 704 886,35	-2 695 898 732,01
4741000000 - Comptes transitoires créditeurs FI	-589 633 872,14	636 626 184 726,50	636 766 532 980,33	-729 982 125,97
4742000000 - Comptes transitoires créditeurs PSCD	-2 031 719 787,71	420 269 746 464,11	420 183 232 482,49	-1 945 205 806,09
4743000000 - Comptes transitoires créditeurs CEP	-13 937 769,30	20 352 166 392,88	20 358 939 423,53	-20 710 799,95
475 Avis de règlement	2 565 216,85	749 275 684 269,72	749 275 891 900,67	2 357 585,90
4751000000 - Avis de règlement - Dépenses	4 478 083,20	76 316 561 044,62	76 319 142 953,02	1 896 174,80
4755000000 - Avis de règlement - Recettes	-1 912 866,35	672 959 123 225,10	672 956 748 947,65	461 411,10
4778870000 - Montant versé à l'opposé	-26 307,96	0,00	0,00	-26 307,96
478 Comptes techniques - Autres opérations diverses	-425 513 657,24	1 135 229 425 604,92	1 135 469 388 508,44	-665 476 560,76
4781000000 - Opérations EUROCLEAR à régulariser	33,00	1 128 487 793 598,11	1 128 487 793 631,11	0,00
4782000000 - Transmission universelle de patrimoine (TUP) - Compte technique	0,00	43 819 621,46	43 819 621,46	0,00
4783000000 - Compte transitoire créditeur fonds européens - Opérations des tiers	-425 513 690,24	6 346 196 947,62	6 586 159 818,14	-665 476 560,76
4784000000 - RNF- Admissions en non valeur et décisions gracieuses	0,00	351 615 437,73	351 615 437,73	0,00

Libellé des comptes	Balance d'entrée	Débit	Crédit	Balance de sortie
48 Comptes de régularisation	-39 169 333 996,96	31 882 868 828,64	32 651 253 346,50	-39 937 718 514,82
4810000000 - Charges à répartir	187 285 420,33	21 750 000,00	10 566 294,25	198 469 126,08
482 Comptes de régularisation des opérations en devises et instruments financiers à terme	55 796 764,24	257 465 532,54	247 640 622,29	65 621 674,49
4821000000 - Comptes d'ajustement sur instruments financiers à terme et autres éléments de hors bilan	55 796 764,24	257 465 532,54	247 640 622,29	65 621 674,49
4860000000 - Charges constatées d'avance	957 400 021,87	3 343 205 549,00	3 314 769 425,17	985 836 145,70
4870000000 - Produits constatés d'avance	-14 877 317 309,44	9 784 133 374,12	10 602 039 387,78	-15 695 223 323,10
488 Régularisations diverses	-25 492 498 893,96	18 476 314 372,98	18 476 237 617,01	-25 492 422 137,99
4882 Compte d'abonnement des charges	-64,10	36 946 310,91	36 946 246,81	0,00
48821 Compte d'abonnement des frais de commissionnement des cartes bancaires	-64,10	15 528 156,69	15 528 092,59	0,00
4882100000 - Compte d'abonnement des frais de commissionnement des cartes bancaires	-64,10	15 528 156,69	15 528 092,59	0,00
4882200000 - Compte d'abonnement des remises accordées aux distributeurs auxiliaires	0,00	21 412 529,08	21 412 529,08	0,00
4882800000 - Compte d'abonnement divers	0,00	5 625,14	5 625,14	0,00
4884000000 - Investissements d'avenir - dotations non consommables	-21 995 000 000,00	4 236 375 431,04	4 236 375 431,04	-21 995 000 000,00
4884100000 - Investissements d'avenir - dotations non consommables	-3 500 000 000,00	42 910 958,90	42 910 958,90	-3 500 000 000,00
4887000000 - Produits à recevoir sur engagements hors bilan	2 499 670,14	2 577 862,04	2 499 670,14	2 577 862,04
4888000000 - Autres régularisations diverses	1 500,00	14 157 503 810,09	14 157 505 310,12	-0,03

Libellé des comptes	Balance d'entrée	Débit	Crédit	Balance de sortie
49 Dépréciation des comptes de tiers	-37 177 778 141,14	128 797 405 507,42	131 307 180 521,52	-39 687 553 155,24
491 Dépréciation des comptes clients, redevables et autres débiteurs	-36 988 054 591,28	128 564 034 983,34	131 067 165 997,10	-39 491 185 605,04
4911000000 - Dépréciation des comptes clients	-89 404 701,62	125 712 951,19	120 768 005,91	-84 459 756,34
4914 Dépréciation des comptes redevables - Autres créances liées à l'impôt	-25 731 818 274,36	86 099 829 222,56	87 556 020 978,85	-27 188 010 030,65
49141 Dépréciation des comptes redevables - Autres créances liées à l'impôt - Autres contributions directes non ventilées - Impôts d'Etat	-22 902 913 723,36	66 818 298 144,56	68 373 283 776,85	-24 457 899 355,65
4914110000 - IR et autres créances liées à l'impôt	-7 125 582 995,44	39 184 664 847,56	39 441 943 546,75	-7 382 861 694,63
4914120000 - IS	-5 161 764 049,26	9 308 962 328,68	8 922 043 686,21	-4 774 845 406,79
4914130000 - DEPRECIATIONS TICPE	-14 960 390,00	90 790 054,00	90 298 927,00	-14 469 263,00
4914140000 - TVA	-10 180 490 261,61	18 052 121 832,40	19 575 526 237,26	-11 703 894 666,47
4914150000 - Droits d'enregistrement	-406 943 488,05	168 586 542,92	329 812 147,63	-568 169 092,76
4914180000 - Autres impôts d'Etat	-13 172 539,00	13 172 539,00	13 659 232,00	-13 659 232,00
49142 Dépréciation des comptes redevables - Autres créances liées à l'impôt - Autres contributions directes non ventilées - Impôts locaux	-2 828 904 551,00	19 281 531 078,00	19 182 737 202,00	-2 730 110 675,00
4914210000 - Impôts locaux	-2 828 904 551,00	19 281 531 078,00	19 182 737 202,00	-2 730 110 675,00
4915000000 - Dépréciations des comptes redevables - Créances liées aux amendes et autres pénalités	-10 622 424 471,30	37 487 340 783,21	38 377 836 257,96	-11 512 919 946,05
4917000000 - Dépréciations des comptes redevables - Créances non fiscales recouvrées par les comptables du Trésor	-544 407 144,00	4 851 152 026,38	5 012 540 754,38	-705 795 872,00
4930000000 - Dépréciations des créances sur les organismes sociaux	-238 366,00	483 605,00	375 733,00	-130 494,00
496 Dépréciations des autres créances de l'actif circulant	-219 550 290,61	232 724 013,72	234 000 728,83	-220 827 005,72
4967000000 - Dépréciations des créances diverses de l'actif circulant	-219 550 290,61	232 724 013,72	234 000 728,83	-220 827 005,72
499 Ecart d'intégration BO - Comptes de tiers	30 065 106,75	162 905,36	5 638 062,59	24 589 949,52
4992000000 - Ecart d'intégration BO 2012 - Clients	30 065 106,75	162 905,36	5 638 062,59	24 589 949,52

Classe 5 Comptes financiers

	Balance d'entrée	Débit	Crédit	Balance de sortie
50 Equivalents de trésorerie	26 662 566,41	1 848 036 754,22	1 792 314 306,00	82 385 014,63
51 Banques, établissements financiers et assimilés	117 879 858 241,13	10 901 378 537 594,50	10 941 273 618 004,10	77 984 777 831,61
53 Caisse	38 718 261,41	503 517 511,66	507 419 084,07	34 816 689,00
54 Régies et assimilées et comptes rattachés	75 456 056,19	33 032 128 723,61	33 007 947 674,50	99 637 105,30
55 Comptes de dépôts des budgets annexes et autres services non personnalisés de l'Etat	-1 268 837 291,96	4 848 643 253,21	4 818 048 492,56	-1 238 242 531,31
56 Chèques Trésor émis	-203 673 995,34	1 882 432 742,63	1 890 222 460,13	-211 463 712,84
58 Mouvements entre comptes financiers	-31 440 600,61	8 899 839 846,24	8 933 473 361,92	-65 074 116,29
59 Provisions pour dépréciation des comptes financiers	-64 379,38	0,00	820 431,24	-84 810,62
TOTAL DE LA CLASSE 5	116 516 678 857,85	10 952 393 136 426,10	10 992 223 863 814,50	76 685 951 469,48

Libellé des comptes	Balance d'entrée	Débit	Crédit	Balance de sortie
50 Equivalents de trésorerie	26 662 566,41	1 848 036 754,22	1 792 314 306,00	82 385 014,63
5010000000 - Valeurs mobilières de placement	26 662 566,41	1 848 036 754,22	1 792 314 306,00	82 385 014,63

Libellé des comptes	Balance d'entrée	Débit	Crédit	Balance de sortie
51 Banques, établissements financiers et assimilés	117 879 858 241,13	10 901 378 537 594,50	10 941 273 618 004,10	77 984 777 831,61
511 Valeurs à l'encaissement sur les comptes d'opérations du Trésor	378 467 369,66	2 468 594 544 012,55	2 468 406 396 131,71	566 615 250,50
5112 Valeurs à l'encaissement sur les comptes d'opérations du Trésor à la BDF	364 739 666,79	2 457 391 412 067,88	2 457 195 993 574,86	560 158 159,81
51121 Comptes d'opérations des comptables centralisateurs	112 762 591,44	1 829 562 018 004,01	1 829 531 324 239,20	143 456 356,25
5112110000 - Chèques à l'encaissement	73 475 559,99	13 736 413 503,77	13 720 573 522,72	89 315 541,04
5112120000 - Cartes bancaires à l'encaissement	568 407,12	1 324 901 597,05	1 323 137 645,65	2 332 358,52
5112130000 - Avis de prélèvement/TIP à l'encaissement	33 757 286,46	456 365 561 720,06	456 357 874 017,67	41 444 988,85
5112140000 - Virements bancaires à l'encaissement	0,00	1 357 883 521 803,15	1 357 883 521 803,15	0,00
5112150000 - Effets à l'encaissement	4 961 337,87	251 619 379,98	246 217 250,01	10 363 467,84
5112200000 - Comptes d'opérations des comptables non centralisateurs	7 139 778,14	0,00	0,00	7 139 778,14
5112300000 - Valeurs à l'encaissement sur les comptes BdF des postes comptables non centralisateurs (PNC)	219 395 698,80	563 409 832 033,23	563 242 412 529,00	386 815 203,03
5112400000 - Valeurs à l'encaissement sur les comptes BdF des comptables des Douanes	25 441 598,41	64 419 562 030,64	64 422 256 806,66	22 746 822,39
5114 Valeur à l'encaissement sur les comptes d'opérations ou courants du Trésor dans les banques et instituts d'émission d'outer-mer	14 030 975,64	2 364 301 995,23	2 371 522 146,46	6 810 824,41
51142 Valeurs à l'encaissement sur le compte courant du Trésor à l'IEOM	14 030 975,64	2 364 301 995,23	2 371 522 146,46	6 810 824,41
511421 Comptes d'opérations des comptables centralisateurs	93 715,05	1 323 695 100,56	1 323 731 635,80	57 179,81
5114211000 - Chèques à l'encaissement	93 715,05	1 323 695 100,56	1 323 731 635,80	57 179,81
5114250000 - Chèques à l'encaissement des comptables non centralisateurs	13 937 260,59	1 040 606 894,67	1 047 790 510,66	6 753 644,60
5116000000 - Valeurs à l'encaissement sur les comptes bancaires à l'étranger	3 215,10	6 056 082,99	6 048 245,53	11 052,56
5117 Valeurs à l'encaissement sur le compte courant du Trésor en devises à la Banque de France	0,00	1 761 367 810,86	1 761 367 810,86	0,00
5117100000 - Valeur à l'encaissement en dollars	0,00	1 761 367 810,86	1 761 367 810,86	0,00
5118000000 - Valeurs à l'encaissement sur les autres comptes bancaires	-306 487,87	7 071 406 055,59	7 071 464 354,00	-364 786,28
512 Banque de France - Euros	115 414 983 737,67	8 369 907 146 055,07	8 410 037 029 277,38	75 285 100 515,36
5120000000 - Compte courant du Trésor à la banque de France	118 473 604 233,08	495 187 766 378,06	534 209 380 084,86	79 451 990 526,28
5121 Comptes d'opérations du Trésor à la banque de France	0,00	3 043 032 090 584,04	3 043 032 090 584,04	0,00
5121100000 - Comptes d'opérations des comptables centralisateurs	0,00	2 167 307 070 030,10	2 167 307 070 030,10	0,00
5121600000 - Comptes d'opérations des comptables non centralisateurs	0,00	875 725 020 553,94	875 725 020 553,94	0,00
5123000000 - Opérations en cours d'exécution issues du système de règlement-livraison des titres d'EUROCLEAR	0,00	1 139 226 157 991,67	1 139 226 157 991,67	0,00
5124 Compte d'opérations du Trésor à la Banque de France – Discordances	-409 154,91	19 176 564,21	17 627 236,59	1 140 172,71
5124100000 - Banque de France - Discordances - PSCD	-409 154,91	19 176 564,21	17 627 236,59	1 140 172,71
5126 Moyens de paiement en cours de décaissement	-2 854 153 051,72	3 322 641 580 072,97	3 323 696 711 997,77	-3 909 284 976,52
5126100000 - EIC retour	-6 111 843,96	4 407 187 390,27	4 400 041 900,20	1 033 646,11
51264 Virements bancaires en cours de décaissement	-2 848 041 207,76	3 318 234 392 682,70	3 319 296 670 097,57	-3 910 318 622,63
5126410000 - Comptes d'opérations des comptables centralisateurs	-526 760 981,32	2 744 455 238 244,16	2 744 756 886 144,49	-828 408 881,65
5126420000 - Comptes d'opérations des comptables non centralisateurs	-16 194 723,87	56,34	56,34	-16 194 723,87
5126430000 - Moyens de paiement en cours de décaissement sur les comptes BdF des postes comptables non centralisateurs (PNC)	-2 305 036 718,64	566 588 043 762,07	567 348 627 736,39	-3 065 620 692,96
5126440000 - Comptes d'opérations des comptables centralisateurs virements hors SEPA	-48 783,93	7 191 110 620,13	7 191 156 160,35	-94 324,15
5127 Opérations à régulariser sur les comptes d'opérations des comptables	-73 286,44	397 032 073,15	397 029 178,37	-70 391,66
51271 EIC retour - Opérations connexes émises	5 292,26	25 718 136,45	25 770 248,66	-46 819,95
5127110000 - Opérations débitrices	5 292,26	17 339 229,18	17 351 541,39	-7 019,95
5127190000 - Opérations créditrices	0,00	8 378 907,27	8 418 707,27	-39 800,00
51272 EIC retour - Opérations connexes reçues	-5 311,40	19 546 141,62	19 540 830,42	-0,20
5127210000 - Opérations débitrices	35,00	18 311 131,42	18 311 166,42	0,00

Libellé des comptes	Balance d'entrée	Débit	Crédit	Balance de sortie
5127290000 - Opérations créditrices	-5 346,40	1 235 010,20	1 229 664,00	-0,20
51278 Autres opérations à régulariser sur les comptes d'opérations des comptables	-73 267,30	351 767 795,08	351 718 099,29	-23 571,51
5127810000 - Opérations débitrices	2 278,67	343 690,88	344 868,33	1 101,22
5127890000 - Opérations créditrices	-75 545,97	351 424 104,20	351 373 230,96	-24 672,73
5128000000 - Opérations diverses	-1 845,71	3 351 966 608,86	3 351 974 092,86	-9 329,71
5129 CADRAN - Opérations à imputer	-203 983 156,63	366 051 375 782,11	366 106 058 111,22	-258 665 485,74
5129100000 - Opérations débitrices	1 268 161,39	34 861 679 387,97	34 866 697 723,08	-3 750 173,72
5129500000 - Opérations créditrices	-205 251 318,02	331 189 696 394,14	331 239 360 388,14	-254 915 312,02
513 Comptes courants postaux	6 433 518,50	1 889 600 518,67	1 889 024 305,14	7 009 732,03
5131000000 - Compte courant postal d'ajustement	3 803 222,15	0,00	0,00	3 803 222,15
5132 Comptes courants postaux - Approvisionnement/dégagement	2 630 296,35	1 889 600 518,67	1 889 024 305,14	3 206 509,88
5132100000 - CCP - A/D - Avis de débits attendus	-1 686 690,04	1 235 682 109,68	1 236 004 785,56	-2 009 365,92
5132200000 - CCP - A/D - Avis de crédits attendus	24 847,94	6 533 145,82	6 453 163,16	104 830,60
5132300000 - CCP - Approvisionnement/dégagement	4 278 377,45	647 355 403,54	646 532 610,14	5 101 170,85
5132800000 - CCP A/D DISCORDANCES	13 761,00	29 859,63	33 746,28	9 874,35
514 Instituts et banques d'émission d'outre-mer	-2 169 951,61	36 913 527 904,94	36 906 375 565,13	4 982 388,20
5142 IEOM	-24 640 126,53	36 639 521 989,75	36 622 411 558,80	-7 529 695,58
5142000000 - Institut d'Emission d'Outre Mer (IEOM) - Compte de Nivellement	0,00	11 782 058 435,62	11 782 058 435,62	0,00
51421 Compte courant du Trésor à l'IEOM	-0,05	12 072 534 049,25	12 072 534 049,12	0,08
5142110000 - Comptes d'opérations des comptables autres que les comptables non centralisateurs du Trésor	-0,05	5 257 214 563,75	5 257 214 563,62	0,08
5142150000 - Comptes d'opérations des comptables non centralisateurs	0,00	6 815 319 485,50	6 815 319 485,50	0,00
51426 Moyens de paiement en cours de décaissement	-24 640 126,48	12 784 929 504,88	12 767 819 074,06	-7 529 695,66
5142610000 - Comptes d'opérations des comptables centralisateurs	-2 487 814,67	6 170 972 019,22	6 171 018 857,54	-2 534 652,99
5142650000 - Comptes d'opérations des comptables non centralisateurs	-22 152 311,81	6 613 957 485,66	6 596 800 216,52	-4 995 042,67
5143 Compte courant au service des postes dans les collectivités d'outre-mer et les collectivités à statut particulier	22 470 174,92	274 005 915,19	283 964 006,33	12 512 083,78
5143100000 - Compte courant au service des postes des comptables autres que les comptables non centralisateurs du Trésor	152 629,64	131 074 341,68	131 187 947,48	39 023,84
5143500000 - Compte courant au service des postes des comptables non centralisateurs	22 317 545,28	142 931 573,51	152 776 058,85	12 473 059,94
515 Instituts et banques d'émission de la zone franc	0,00	3 198,85	3 198,85	0,00
5159000000 - Moyens de paiement en cours de décaissement	0,00	3 198,85	3 198,85	0,00
516 Banques à l'étranger	240 959 984,58	4 764 801 510,47	4 772 395 094,20	233 366 400,85
5161 Compte bancaires et postaux des comptables principaux et des agents comptables	84 143 483,43	1 004 597 655,34	953 095 787,56	135 645 351,21
51612 Compte bancaire des comptables principaux du Trésor et des agents comptables	84 143 483,43	1 004 597 655,34	953 095 787,56	135 645 351,21
5161210000 - Compte bancaire des comptables principaux du Trésor	25 076 186,96	803 780 548,54	746 585 585,51	82 271 149,99
516122 Compte bancaire des entités autonomes	59 067 296,47	200 817 106,80	206 510 202,05	53 374 201,22
5161221000 - Compte bancaire des entités autonomes - Monnaie locale	51 637 728,01	155 128 660,01	158 622 221,63	48 144 166,39
5161222000 - Compte bancaire des entités autonomes - Euros	6 299 473,33	37 756 134,51	40 119 720,77	3 935 887,07
5161223000 - Compte bancaire des entités autonomes - Devise tierce	1 130 095,13	7 932 312,28	7 768 259,65	1 294 147,76
5162000000 - Comptes bancaires et postaux des régisseurs auprès des postes diplomatiques ou consulaires	150 639 668,35	847 495 260,09	902 814 285,84	95 320 642,60
5164000000 - Mouvements de fonds avec les régies diplomatiques et consulaires	496 386,96	7 503 315,44	7 997 453,57	2 248,83
5164100000 - APPROVISIONNEMENT DES REGIES PAR LA DSFIPE	0,00	784 073 425,98	784 073 425,98	0,00
5164200000 - DEGAGEMENT DES REGIES VERS LA DSFIPE	0,00	112 109 351,78	112 109 351,78	0,00
5164300000 - Mouvements de fonds internes des régies diplomatiques et consulaires	0,00	451 779 890,22	451 779 890,22	0,00
5168000000 - Autres comptes bancaires à l'étranger	6 471 690,81	22 965 035,76	25 581 564,57	3 855 162,00
5169000000 - Moyens de paiement en cours de décaissement	-791 244,97	1 534 277 575,86	1 534 943 334,68	-1 457 003,79

Libellé des comptes	Balance d'entrée	Débit	Crédit	Balance de sortie
517 Banque de France – Devises	0,00	2 642 051 716,29	2 642 051 716,29	0,00
5171000000 - Banque de France – Dollars	0,00	880 683 905,43	880 683 905,43	0,00
5179 Moyens de paiement en cours de décaissement	0,00	1 761 367 810,86	1 761 367 810,86	0,00
5179100000 - Moyens de paiement en cours de décaissement – Dollars	0,00	1 761 367 810,86	1 761 367 810,86	0,00
518 Autres banques, organismes assimilés et comptes rattachés	1 841 183 582,33	16 666 862 677,70	16 620 342 715,36	1 887 703 544,67
5181000000 - Comptes bancaires	1 889 648 213,80	12 413 501 737,72	12 508 820 747,50	1 794 329 204,02
5182000000 - Crédit foncier – Compte de fonctionnement	0,00	275 356,91	275 356,91	0,00
5188000000 - Intérêts courus sur comptes bancaires	-48 327 327,57	142 121 768,13	3 770,86	93 790 669,70
5189000000 - Moyens de paiement en cours de décaissement	-137 303,90	4 110 963 814,94	4 111 242 840,09	-416 329,05

Libellé des comptes	Balance d'entrée	Débit	Crédit	Balance de sortie
53 Caisse	38 718 261,41	503 517 511,66	507 419 084,07	34 816 689,00
531 Caisse en euros	26 364 977,75	347 627 412,71	350 598 706,67	23 393 683,79
5311000000 - Caisse en euros des comptables du Trésor centralisateurs	1 572 512,44	83 865 600,81	84 071 297,90	1 366 815,35
5315000000 - Caisse en euros des comptables non centralisateurs	7 333 335,79	82 165 614,90	86 711 212,09	2 787 738,60
5316000000 - Caisse en euros des comptables des administrations financières	15 693 337,41	160 342 191,46	156 770 916,55	19 264 612,32
5317000000 - Caisse en euros des entités autonomes	1 765 792,11	21 254 005,54	23 045 280,13	-25 482,48
532 Caisse en monnaies étrangères	12 367 602,00	155 458 983,19	156 389 799,65	11 436 785,54
5321 Caisse en monnaies étrangères des comptables du Trésor à l'étranger	11 598 568,36	119 431 375,42	120 332 559,93	10 697 383,85
53211 Comptables du Trésor et des agents comptables	2 608 302,67	1 157 868,11	1 051 256,08	2 714 914,70
532112 Caisse des entités autonomes	2 608 302,67	1 157 868,11	1 051 256,08	2 714 914,70
5321121000 - Caisse des entités autonomes - Monnaies locales	2 589 480,48	0,00	0,00	2 589 480,48
5321122000 - Caisse des entités autonomes - Devises tierces	18 822,19	1 157 868,11	1 051 256,08	125 434,22
5321500000 - Régisseurs auprès des postes diplomatiques ou consulaires	8 990 265,69	118 273 507,31	119 281 303,85	7 982 469,15
5322000000 - Caisse en monnaies étrangères pour des missions à l'étranger	0,00	20,20	20,20	0,00
5323000000 - Caisse en monnaies étrangères des états de la zone franc	100,00	131 128,45	131 228,45	0,00
5324 Caisse en monnaies étrangères des collectivités d'Outre-mer et collectivités à statut particulier	768 933,64	35 896 459,12	35 925 991,07	739 401,69
5324100000 - Comptables autres que les comptables non centralisateurs	382 347,05	21 174 221,28	21 187 354,47	369 213,86
5324500000 - Comptables non centralisateurs	386 586,59	14 722 237,84	14 738 636,60	370 187,83
5390000000 - Bons de caisse émis	-14 318,34	431 115,76	430 577,75	-13 780,33

Libellé des comptes	Balance d'entrée	Débit	Crédit	Balance de sortie
54 Régies et assimilées et comptes rattachés	75 456 056,19	33 032 128 723,61	33 007 947 674,50	99 637 105,30
541 Avances	183 746 450,99	1 937 987 708,00	1 932 537 216,63	189 196 942,36
5411000000 - Avances pour dépenses en euros	56 673 405,42	2 968 483,96	5 589 594,90	54 052 294,48
5412000000 - Avances pour dépenses en monnaies étrangères	2 326 849,62	12 287 293,86	12 627 303,99	1 986 839,49
5413000000 - Avances pour fonds de caisse en euros	20 717,22	14 122 944,14	14 122 974,14	20 687,22
5414000000 - Avances pour fonds de caisse en monnaies étrangères	71 222,05	50 711 097,84	50 279 402,99	502 916,90
5415 Avances pour octroi de prêts	91 269 228,66	1 701 758 593,04	1 712 655 876,58	80 371 945,12
5415100000 - Avances pour octroi de prêts aux états étrangers	34 863 575,66	582 125 139,04	597 987 220,58	19 001 494,12
5415200000 - Avances pour octroi de prêts du FDES	20 475 052,00	828 647 760,00	835 542 260,00	13 580 552,00
5415300000 - Avances pour octroi de prêts pour le lancement de matériels aéronautiques ou d'armement complexes	0,00	17 175 300,00	17 175 300,00	0,00
5415400000 - Avance pour l'octroi de prêts aux entreprises fragilisées par la crise sanitaire du COVID-19 (CCF 877)	35 930 601,00	273 810 394,00	261 951 096,00	47 789 899,00
5416000000 - Avances consulaires	2 749 157,40	26 815 608,35	25 852 153,65	3 712 612,10
5417000000 - Avances sur comptes nominatifs des détenus	46 886 564,43	18 597 899,11	12 518 271,41	52 966 192,13
5417100000 - Avances sur comptes nominatifs des élèves des lycées de la Défense	1 285 467,95	930 002,13	1 008 787,88	1 206 682,20
5418000000 - Autres avances	-17 536 161,76	109 795 785,57	97 882 851,09	-5 623 227,28
542 Comptes de dépôts des régisseurs	-525 635 157,84	1 349 886 411,72	1 385 597 071,26	-561 345 817,38
5421000000 - Préfectures et sous-préfectures	-371 519,67	1 350 670,96	1 364 718,66	-385 567,37
5422000000 - Greffes des tribunaux et des cours	-403 374 021,09	546 432 193,79	567 123 617,22	-424 065 444,52
5423000000 - Établissements pénitentiaires – Fonds publics	-94 921,94	8 105,02	6 755,90	-93 572,82
5424000000 - Établissements pénitentiaires – Fonds privés des détenus	-53 324 211,84	225 434 663,76	233 615 356,71	-61 504 904,79
5425000000 - Compte de dépôts de fonds des régies des comptes nominatifs de la Défense – Fonds privés des lycéens	-1 198 976,64	1 548 755,23	1 507 273,60	-1 157 495,01
5428000000 - Autres	-67 271 506,66	575 112 022,96	581 979 349,17	-74 138 832,87
543 Fonds d'avance	164 679 041,41	14 412 069 189,33	14 407 933 520,08	168 814 710,66
5431 Procédures dérogatoires – Avances de trésorerie	164 679 041,41	14 412 069 189,33	14 407 933 520,08	168 814 710,66
5431100000 - Avance de trésorerie – Opérations (ATO)	66 145 500,00	138 547 625,90	152 834 396,92	51 858 728,98
5431200000 - Avance de trésorerie – Soldes (ATS)	57 206 041,41	14 161 390 000,00	14 159 077 879,94	59 518 161,47
5431300000 - Avance de trésorerie – Activité des forces (ATAF)	27 473 000,00	83 644 563,43	81 821 014,24	29 296 549,19
5431400000 - Réserve de trésorerie	13 854 500,00	28 487 000,00	14 200 228,98	28 141 271,02
5460000000 - Comptes de dépôts des services assimilés à des régies	-142 352 439,38	14 831 081 543,27	14 816 630 931,15	-127 901 827,26
548 Opérations de régularisation et comptes rattachés	395 018 161,01	501 103 871,29	465 248 935,38	430 873 096,92
5481 Opérations de régularisation – Régisseurs d'avances – Avances à reconstituer sur l'exercice suivant	-8 124 906,28	12 333 112,57	9 817 541,66	-5 609 335,37
5481100000 - Avances pour dépenses en euros	-7 994 761,86	11 891 151,64	9 288 560,24	-5 392 170,46
5481200000 - Avances pour dépenses en monnaies étrangères	-130 144,42	441 960,93	528 981,42	-217 164,91
5482000000 - Opérations de régularisation – Régisseurs de recettes – Produits non encore versés	7 662 495,92	23 551 841,63	21 542 662,43	9 671 675,12
5483 Procédures dérogatoires – Avances à régulariser	-6 223 937,99	6 223 937,99	7 087 268,17	-7 087 268,17
5483100000 - Fonds d'avances solde - Avances à régulariser	-480 564,37	480 564,37	391 802,02	-391 802,02
5483200000 - Fonds d'avances activité des forces - Avances à régulariser	-3 800 253,65	3 800 253,65	3 570 377,32	-3 570 377,32
5483300000 - Fonds d'avances opérations – Avances à régulariser	-1 943 119,97	1 943 119,97	3 125 088,83	-3 125 088,83
5484100000 - Procédures dérogatoires - Opérations de régularisation - Produits non encore versés	22 440 686,59	10 261 350,35	22 476 177,72	10 225 859,22
5484200000 - Procédures dérogatoires - Opérations de régularisation - Fonds en attente de reversement à des tiers	308 801,68	249 376,32	308 801,68	249 376,32
5487000000 - Intérêts courus sur dépôts des régies et services assimilés	0,00	0,00	22 462,63	-22 462,63
5488000000 - Régies et assimilés – Diverses opérations de régularisation	378 955 021,09	448 484 252,43	403 994 021,09	423 445 252,43

Libellé des comptes	Balance d'entrée	Débit	Crédit	Balance de sortie
55 Comptes de dépôts des budgets annexes et autres services non personnalisés de l'Etat	-1 268 837 291,96	4 848 643 253,21	4 818 048 492,56	-1 238 242 531,31
5510000000 - Contrôle et exploitation aériens	-474 912 073,97	3 886 776 721,95	3 868 134 982,83	-456 270 334,85
552 Comptes de dépôts des intermédiaires financiers – CBCM MEIE	0,00	864 522 651,07	864 522 651,07	0,00
5521 Natixis	0,00	764 522 651,07	764 522 651,07	0,00
5521100000 - Natixis – Prêts aux états étrangers	0,00	283 131 528,75	283 131 528,75	0,00
5521200000 - Natixis – Prêts du FDES	0,00	447 292 000,00	447 292 000,00	0,00
5521300000 - Natixis – FASEP	0,00	25 511 472,32	25 511 472,32	0,00
5521400000 - Compte de dépôts des intermédiaires financiers - Natixis - prêts pour le lancement de matériels aéronautiques ou d'armement complexes	0,00	8 587 650,00	8 587 650,00	0,00
5523000000 - BPIFrance Financement (ex CEPME, BDPME, OSEO)	0,00	100 000 000,00	100 000 000,00	0,00
5570000000 - Publications officielles et information administrative – Documentation française	-740 223 447,86	9 501 473,32	194 539,97	-730 916 514,51
558 Autres services non personnalisés de l'État	-53 701 770,13	87 842 406,87	85 196 318,69	-51 055 681,95
5582 Établissements publics à l'étranger	-53 701 770,13	87 842 406,87	85 196 318,69	-51 055 681,95
55821 Établissements publics à l'étranger - Compte de dépôt	-53 701 770,13	87 842 406,87	85 196 318,69	-51 055 681,95
5582110000 - DIRECTION SPÉCIALISÉE DES FINANCES PUBLIQUES POUR L'ETRANGER - DSFIPE	-53 701 770,13	87 842 406,87	85 196 318,69	-51 055 681,95

Libellé des comptes	Balance d'entrée	Débit	Crédit	Balance de sortie
56 Chèques Trésor émis	-203 673 995,34	1 882 432 742,63	1 890 222 460,13	-211 463 712,84
5600000000 - Chèques Trésor émis	-203 673 995,34	1 882 432 742,63	1 890 222 460,13	-211 463 712,84

Libellé des comptes	Balance d'entrée	Débit	Crédit	Balance de sortie
58 Mouvements entre comptes financiers	-31 440 600,61	8 899 839 846,24	8 933 473 361,92	-65 074 116,29
5810000000 - Approvisionnements de la caisse	-111 877,66	65 036 529,48	65 062 574,25	-137 922,43
5820000000 - Dégagements de la caisse	23 414 982,26	696 912 078,24	695 032 520,75	25 294 539,75
5830000000 - Mouvements de fonds entre les comptes des postes et télécommunications et les comptes du Trésor d'outre-mer	0,00	1 728 699 357,26	1 728 699 357,26	0,00
5841000000 - Restructurations - Changement applicatif - Débit	2 110 989,25	3 332 545 346,64	3 332 837 064,33	1 819 271,56
5842000000 - Restructurations - Changement applicatif - Crédit	-56 935 514,86	1 350 002 260,38	1 385 225 660,34	-92 158 914,82
5850000000 - Mouvements de fonds entre les comptes de la DGFIP	80 820,40	1 726 644 274,24	1 726 616 184,99	108 909,65

Libellé des comptes	Balance d'entrée	Débit	Crédit	Balance de sortie
59 Provisions pour dépréciation des comptes financiers	-64 379,38	0,00	820 431,24	-884 810,62
5900000000 - Dépréciations des valeurs mobilières de placement	-64 379,38	0,00	820 431,24	-884 810,62

Classe 6 Comptes de charges

	Balance d'entrée	Débit	Crédit	Balance de sortie
60 Achats	0,00	40 887 629 249,26	34 647 046 689,27	6 240 582 559,99
61 Autres charges externes	0,00	26 188 233 782,89	3 891 902 007,33	22 296 331 775,56
62 Autres charges de gestion ordinaire	0,00	30 611 182 989,12	21 166 687 331,07	9 444 495 658,05
63 Subventions pour charges de service public	0,00	37 818 470 951,96	401 603 380,20	37 416 867 571,76
64 Charges de personnel	0,00	207 319 668 502,57	50 693 694 422,26	156 625 974 080,31
65 Charges d'intervention	0,00	275 832 350 436,98	55 573 834 237,16	220 258 516 199,82
66 Charges financières	0,00	161 575 733 624,72	87 350 499 964,50	74 225 233 660,22
68 Dotations aux amortissements, aux provisions et aux dépréciations	0,00	144 263 026 200,08	5 211 905 623,45	139 051 120 576,63
TOTAL DE LA CLASSE 6	0,00	924 496 295 737,58	258 937 173 655,24	665 559 122 082,34

Libellé des comptes	Balance d'entrée	Débit	Crédit	Balance de sortie
60 Achats	0,00	40 887 629 249,26	34 647 046 689,27	6 240 582 559,99
602 Achats stockés : autres approvisionnements	0,00	2 427 268 332,17	200 671 357,16	2 226 596 975,01
6022 Achats stockés : matières et fournitures consommables	0,00	1 014 866 922,43	65 395 787,82	949 471 134,61
6022100000 - Achats stockés : carburants combustibles, lubrifiants, huiles et autres produits énergétiques	0,00	473 345 282,25	30 316 977,79	443 028 304,46
6022200000 - Achats stockés : vaccins et autres produits pharmaceutiques et de laboratoire	0,00	48 006 048,52	8 433 009,63	39 573 038,89
6022300000 - Achats stockés : vêtements, uniformes et équipements individuels	0,00	202 364 601,48	13 726 352,13	188 638 249,35
6022400000 - Achats stockés : subsistances et rations alimentaires	0,00	22 947 744,46	4 373 353,74	18 574 390,72
6022800000 - Achats stockés : autres matières et fournitures consommables	0,00	268 203 245,72	8 546 094,53	259 657 151,19
6023000000 - Achats stockés : pièces de rechange et accessoires pour matériels techniques et de transport	0,00	62 047 458,83	3 981 345,04	58 066 113,79
6024 Achats stockés : pièces de rechange et accessoires pour matériels militaires	0,00	688 150 665,35	36 257 495,94	651 893 169,41
6024100000 - Achats stockés : pièces de rechange et accessoires - Aéronefs, équipements d'environnement et servitude	0,00	547 330 975,68	31 602 946,76	515 728 028,92
6024800000 - Achats stockés : pièces de rechange et accessoires - Autres équipements militaires	0,00	140 819 689,67	4 654 549,18	136 165 140,49
6025 Achats stockés : flux décorrelés - Ministères de la Défense	0,00	4 195 726,79	1 656,25	4 194 070,54
6025500000 - Achats stockés : autres flux decorreles	0,00	4 195 726,79	1 656,25	4 194 070,54
6026000000 - Achats stockés : munitions missiles artifices	0,00	506 179 630,78	28 555 801,73	477 623 829,05
6028000000 - Achats stockés : stocks hors magasins	0,00	149 328 257,85	17 467 184,72	131 861 073,13
6029000000 - Opérations de couverture	0,00	2 499 670,14	49 012 085,66	-46 512 415,52
603 Variations de stocks	0,00	32 820 045 183,05	33 235 046 218,40	-415 001 035,35
6032 Variations de stocks d'autres approvisionnements	0,00	31 786 498 147,85	32 151 066 621,20	-364 568 473,35
6032200000 - Variations de stocks Matières et fournitures consommables	0,00	4 630 208 321,56	5 137 549 997,19	-507 341 675,63
6032300000 - Variations de stocks pièces de rechange et accessoires pour matériels techniques et de transport	0,00	503 230 612,93	562 580 675,25	-59 350 062,32
60324 Pièces de rechange et accessoires pour matériels militaires	0,00	18 396 218 432,84	18 276 252 361,22	119 966 071,62
6032410000 - Variations de stocks pièces de rechange et accessoires militaires équipements	0,00	17 974 207 614,20	17 829 855 461,90	144 352 152,30
6032480000 - Variations de stocks pièces de rechange et accessoires - Autres équipements militaires	0,00	422 010 818,64	446 396 899,32	-24 386 080,68
6032500000 - Variation de stocks de quotas d'émissions de gaz à effet de serre	0,00	4 495 464,00	3 479 443,20	1 016 020,80
6032600000 - Variations de stocks munitions, missiles et artifices	0,00	8 252 345 316,52	8 171 204 144,34	81 141 172,18
6033000000 - Variations de stocks différence de prix à DP	0,00	-1 031 865,72	501 119,16	-1 532 984,88
6037000000 - Variations de stocks de marchandises	0,00	2 479 768,25	3 593 030,28	-1 113 262,03
6038000000 - Variations de stocks stocks hors magasins	0,00	1 032 099 132,67	1 079 885 447,76	-47 786 315,09
6043000000 - SOUS-TRAITANCE INFORMATIQUE DILA	0,00	29 661,28	0,00	29 661,28
6046000000 - AUTRES SOUS-TRAITANCES DILA	0,00	15 171,98	0,01	15 171,97
606 Achats non stockés de matières et fournitures	0,00	5 516 509 745,26	1 096 350 847,08	4 420 158 898,18
6061 Matières premières et fournitures	0,00	321 729 673,72	23 898 686,65	297 830 987,07
6061100000 - Achats non stockés : minerais, minéraux et produits dérivés	0,00	38 348 836,20	3 306 350,76	35 042 485,44
6061200000 - Achats non stockés : subsistances et rations alimentaires	0,00	283 380 837,52	20 592 335,89	262 788 501,63
6062 Matières et fournitures consommables	0,00	2 643 399 683,21	892 976 709,91	1 750 422 973,30
6062100000 - Achats non stockés : eau	0,00	110 307 086,09	25 683 922,05	84 623 164,04
6062200000 - Achats non stockés : electricité	0,00	634 335 107,12	64 751 476,88	569 583 630,24
6062300000 - Achats non stockés : gaz	0,00	177 722 967,54	41 320 253,31	136 402 714,23
6062400000 - Achats non stockés : fioul	0,00	55 841 724,29	7 186 610,21	48 655 114,08
6062500000 - Achats non stockés : carburants, huiles et lubrifiants	0,00	1 552 097 629,75	736 723 616,78	815 374 012,97
6062600000 - Achats non stockés : chauffage urbain et réseaux de climatisation	0,00	85 665 933,64	13 011 871,27	72 654 062,37
6062800000 - Achats non stockés : autres produits énergétiques	0,00	27 429 234,78	4 298 959,41	23 130 275,37
6063 Produits chimiques, pharmaceutiques et matériel médical	0,00	198 507 436,74	10 255 078,29	188 252 358,45
6063100000 - Achats non stockés : produits chimiques et dérivés	0,00	50 389 744,33	3 671 559,19	46 718 185,14

Libellé des comptes	Balance d'entrée	Débit	Crédit	Balance de sortie
6063200000 - Achats non stockés : produits pharmaceutiques	0,00	95 766 852,03	4 324 842,55	91 442 009,48
6063300000 - Achats non stockés : fournitures de matériel médical	0,00	52 350 840,38	2 258 676,55	50 092 163,83
6064000000 - Achats non stockés : habillement, cuirs et textiles	0,00	137 749 318,88	8 929 910,44	128 819 408,44
6065 Matériel technique, outillage et équipements	0,00	480 268 394,32	42 987 408,51	437 280 985,81
6065100000 - Achats non stockés : outillage	0,00	52 881 697,10	3 216 193,83	49 665 503,27
6065200000 - Achats non stockés : matériel de voirie	0,00	31 456 457,25	1 536 027,26	29 920 429,99
6065300000 - Achats non stockés : équipement électrique	0,00	69 310 127,99	4 366 676,73	64 943 451,26
6065400000 - Ans matériels divers y compris quincaillerie	0,00	83 340 581,77	3 801 768,21	79 538 813,56
6065500000 - Achats non stockés : matériel de sécurité	0,00	25 179 256,60	2 072 853,65	23 106 402,95
6065600000 - Achats non stockés : matériels techniques	0,00	78 086 009,92	10 993 107,28	67 092 902,64
6065700000 - Achats non stockés : pièces de rechange et accessoires, pièces détachées	0,00	119 425 128,13	16 111 622,12	103 313 506,01
6065800000 - Achats non stockés : petits équipements y compris roulants	0,00	20 589 135,56	889 159,43	19 699 976,13
6066 Matériels informatiques et de télécommunication, mobiliers et fournitures de bureau	0,00	1 063 930 021,25	82 891 074,55	981 038 946,70
60661 Matériels informatiques	0,00	708 557 645,89	59 425 214,81	649 132 431,08
6066110000 - Achats non stockés : postes de travail	0,00	255 288 410,33	25 944 011,52	229 344 398,81
6066120000 - Achats non stockés : serveurs	0,00	41 503 729,89	2 003 106,69	39 500 623,20
6066130000 - Achats non stockés : grands systèmes	0,00	4 885 116,97	740 670,02	4 144 446,95
6066140000 - Achats non stockés : matériel audiovisuel	0,00	64 200 546,13	3 572 844,67	60 627 701,46
6066180000 - Achats non stockés : autres matériels informatiques et de télécommunication	0,00	342 679 842,57	27 164 581,91	315 515 260,66
60662 Solutions d'impression	0,00	3 909 217,87	110 843,38	3 798 374,49
6066210000 - Achats non stockés : imprimantes	0,00	2 955 200,00	66 461,12	2 888 738,88
6066220000 - Achats non stockés : copieurs	0,00	954 017,87	44 382,26	909 635,61
60663 Matériels de télécommunication	0,00	76 207 208,07	7 104 964,16	69 102 243,91
6066310000 - Achats non stockés : achat de téléphone mobile	0,00	43 802 532,46	6 416 482,93	37 386 049,53
6066320000 - Achats non stockés : téléphone fixe	0,00	32 404 675,61	688 481,23	31 716 194,38
6066400000 - Achats non stockés : matériel courrier	0,00	554 254,09	37 043,22	517 210,87
6066500000 - Achats non stockés : mobiliers	0,00	160 851 522,25	10 233 950,45	150 617 571,80
6066510000 - Achats non stockés divers mobiliers PPP Balard	0,00	4 141 161,22	0,02	4 141 161,20
60666 Fournitures de bureau	0,00	107 923 632,41	5 865 209,07	102 058 423,34
6066610000 - Achats non stockés : fournitures de bureau	0,00	50 187 633,06	2 480 558,96	47 707 074,10
6066620000 - Achats non stockés : papier et dérivés	0,00	36 258 229,60	2 153 339,49	34 104 890,11
6066630000 - Achats non stockés : consommables informatiques	0,00	21 477 769,75	1 231 310,62	20 246 459,13
6066700000 - Achats non stockés : cycles	0,00	1 785 379,45	113 849,44	1 671 530,01
6067 Matériel militaire et de sécurité civile	0,00	460 335 289,19	22 039 563,37	438 295 725,82
6067100000 - Achats non stockés : munitions missiles et artifices	0,00	47 977 140,35	1 218 931,39	46 758 208,96
6067200000 - Achats non stockés : équipement individuel	0,00	146 139 805,69	6 462 910,15	139 676 895,54
6067300000 - Achats non stockés : matériel de défense et sécurité	0,00	252 460 891,37	13 830 676,98	238 630 214,39
6067400000 - Achats non stockés : matériel de maintien de l'ordre	0,00	13 757 451,78	527 044,85	13 230 406,93
6068 Autres achats non stockés	0,00	210 589 927,95	12 372 415,36	198 217 512,59
6068100000 - Achats non stockés : imprimés et brochures	0,00	285 383,58	12 138,21	273 245,37
6068200000 - Achats non stockés : électroménager	0,00	14 722 727,78	675 238,19	14 047 489,59
6068300000 - Achats non stockés : droguerie	0,00	2 194 258,58	62 440,39	2 131 818,19
6068400000 - Achats non stockés : médailles	0,00	2 850 941,05	92 183,35	2 758 757,70
6068800000 - Achats non stockés : fournitures diverses	0,00	190 536 616,96	11 530 415,22	179 006 201,74
6070000000 - Achats de marchandises stockées	0,00	1 091 023,94	136 627,60	954 396,34
608 Annulation reversement	0,00	15 325 342,94	198 512,94	15 126 830,00
6088800000 - Annulation reversement achat années antérieures	0,00	858 618,90	10 611,51	848 007,39

Libellé des comptes	Balance d'entrée	Débit	Crédit	Balance de sortie
6088810000 - Annulation reversement charges externes années antérieures	0,00	2 453 111,33	165 905,91	2 287 205,42
6088820000 - Annulation reversement gestion ordinaire années antérieures	0,00	410 838,88	135,60	410 703,28
6088830000 - Annulation reversement charges service public années antérieures	0,00	8 518,71	0,00	8 518,71
6088850000 - Annulation reversement charges d'intervention années antérieures	0,00	11 594 255,12	21 859,92	11 572 395,20
609 Rabais, remises et ristournes obtenus sur achats et reversements de fonds	0,00	107 344 788,64	114 643 126,08	-7 298 337,44
6099910000 - Reversement dépenses de fonctionnement achats	0,00	107 344 788,64	114 643 126,08	-7 298 337,44

Libellé des comptes	Balance d'entrée	Débit	Crédit	Balance de sortie
61 Autres charges externes	0,00	26 188 233 782,89	3 891 902 007,33	22 296 331 775,56
611 Services extérieurs	0,00	17 316 800 994,65	2 658 333 535,07	14 658 467 459,58
6111 Contrats de sous-traitance de services informatiques	0,00	1 721 309 332,09	142 173 463,85	1 579 135 868,24
6111100000 - Contrats de sous-traitance de services (y compris MOE)	0,00	1 284 086 294,98	120 672 734,90	1 163 413 560,08
6111200000 - Contrats de sous-traitance assistance maîtrise d'ouvrage services	0,00	437 223 037,11	21 500 728,95	415 722 308,16
6112 Redevances - Contrat de location-financement	0,00	101 229 821,35	99 738 825,07	1 490 996,28
6112100000 - Redevances - Contrat de location-financement et assimilés - Immobilier	0,00	82 543 730,40	82 572 027,94	-28 297,54
6112600000 - Redevances - Contrat de location-financement et assimilés - Matériels techniques	0,00	2 198 002,23	703 895,19	1 494 107,04
6112700000 - Redevances - Contrat de location-financement et assimilés - Matériels militaires	0,00	16 296 025,06	16 296 025,06	0,00
6112800000 - Redevances - Contrat de location-financement et assimilés - Autres immobilisations corporelles	0,00	192 063,66	166 876,88	25 186,78
6113 Locations, charges locatives et de copropriété	0,00	2 348 405 918,68	336 485 118,67	2 011 920 800,01
6113110000 - Locations de terrains, bâtiments, salles, logements et autres locations immobilières	0,00	1 424 585 997,62	189 566 916,22	1 235 019 081,40
6113120000 - Charges connexes à la location	0,00	568 254 716,96	71 783 130,64	496 471 586,32
6113130000 - Charges de copropriété	0,00	52 752 079,59	47 737 280,78	5 014 798,81
6113140000 - Loyers budgétaires	0,00	924 578,66	12 796,98	911 781,68
6113210000 - Locations de matériels techniques, militaires et mobiliers de bureaux	0,00	23 990 170,25	7 859 883,00	16 130 287,25
6113220000 - Locations de matériels informatiques et télécommunications	0,00	139 163 927,31	6 085 539,20	133 078 388,11
6113230000 - Locations de véhicules et autres matériels de transport	0,00	114 519 909,14	11 106 393,20	103 413 515,94
6113240000 - Location de petits équipements	0,00	673 015,45	65 220,79	607 794,66
6113300000 - Réservation de logements	0,00	23 541 523,70	2 267 957,86	21 273 565,84
6115 Entretien et réparations	0,00	10 225 013 200,17	1 910 203 569,05	8 314 809 631,12
6115110000 - Entretien des logiciels	0,00	211 722 026,13	12 648 367,50	199 073 658,63
6115120000 - Entretien des matériels informatiques	0,00	120 421 168,04	9 365 932,04	111 055 236,00
6115210000 - Entretien des terrains, bâtiments et constructions	0,00	1 061 162 650,83	302 094 054,90	759 068 595,93
6115220000 - Entretien ouvrages d'art et infrastructures	0,00	135 474 077,10	11 298 976,46	124 175 100,64
6115230000 - Entretien réparations de biens mobiliers et immobiliers	0,00	584 753 547,07	29 230 871,98	555 522 675,09
6115240000 - Entretien des espaces verts	0,00	79 275 326,35	4 672 150,97	74 603 175,38
6115310000 - Entretien aéronefs, satellites et engins spatiaux	0,00	4 422 240 745,87	1 336 673 617,89	3 085 567 127,98
6115320000 - Entretien sous-marins et navires de surface	0,00	1 089 701 479,17	51 071 913,94	1 038 629 565,23
6115330000 - Entretien véhicules et engins terrestres	0,00	578 211 467,82	55 427 217,99	522 784 249,83
6115380000 - Entretien autres équipements militaires	0,00	1 366 388 323,83	59 914 945,15	1 306 473 378,68
6115410000 - Entretien matériels de sécurité incendie	0,00	54 176 198,18	2 306 960,19	51 869 237,99
6115420000 - Entretien matériels de transport civil	0,00	103 215 374,00	7 530 187,15	95 685 186,85
6115430000 - Entretien matériels de reprographie	0,00	7 080 433,86	617 129,40	6 463 304,46
6115440000 - Entretien matériels de voirie et maritimes	0,00	124 720 595,06	4 720 993,39	119 999 601,67
6115450000 - Entretien des ascenseurs	0,00	23 385 663,70	1 248 966,12	22 136 697,58
6115460000 - Entretien des œuvres d'art et assimilés	0,00	5 266 734,12	270 919,95	4 995 814,17
6115470000 - Entretien matériel technique industriel et outillage	0,00	257 817 389,04	21 110 364,03	236 707 025,01
6116000000 - Primes d'assurance	0,00	19 926 322,08	1 159 875,36	18 766 446,72
6117 Etudes et recherche	0,00	1 513 624 326,37	77 005 232,09	1 436 619 094,28
6117100000 - Enquêtes générales	0,00	27 756 629,31	1 574 979,05	26 181 650,26
6117200000 - Etudes et recherches diverses	0,00	232 795 845,02	15 258 969,24	217 536 875,78
6117300000 - Etudes d'évaluation et d'impact	0,00	1 253 071 852,04	60 171 283,80	1 192 900 568,24
6118 Services extérieurs divers	0,00	1 387 292 073,91	91 567 450,98	1 295 724 622,93
6118100000 - Documentation générale et technique: livres, revues, abonnements	0,00	135 120 465,42	7 623 795,03	127 496 670,39
6118200000 - Restauration administrative	0,00	410 470 553,33	29 991 979,57	380 478 573,76
6118300000 - Transport de fonds et d'objets d'art	0,00	1 846 344,54	75 993,91	1 770 350,63

Libellé des comptes	Balance d'entrée	Débit	Crédit	Balance de sortie
6118410000 - Stages et formations informatiques	0,00	28 452 939,58	1 491 142,05	26 961 797,53
6118420000 - Stages et formations informatiques utilisateur	0,00	83 432,68	5 530,25	77 902,43
6118480000 - Autres stages et formations	0,00	339 054 488,60	23 163 739,98	315 890 748,62
6118500000 - Travaux d'impression	0,00	69 146 894,21	2 317 619,61	66 829 274,60
6118600000 - Actions de communication, publicité, publications et relations publiques	0,00	403 116 955,55	26 897 650,58	376 219 304,97
612 Personnel extérieur à l'administration	0,00	396 962 799,02	36 811 279,89	360 151 519,13
6121000000 - Personnel mis à disposition par une autre personne morale	0,00	113 091 165,92	24 873 620,76	88 217 545,16
6122000000 - Remboursements et charges sociales du travail des détenus	0,00	117 482 666,88	3 707 771,92	113 774 894,96
6123000000 - Gratifications et remboursements transports aux étudiants stagiaires	0,00	30 401 971,20	1 073 307,60	29 328 663,60
6128100000 - Personnels informatiques extérieurs à l'administration	0,00	67 932,92	3 741,12	64 191,80
6128200000 - Personnels non informatiques extérieurs à l'administration	0,00	122 045 084,01	5 826 906,75	116 218 177,26
6128300000 - Personnels intérimaires	0,00	13 873 978,09	1 325 931,74	12 548 046,35
613 Rémunérations d'intermédiaires et honoraires	0,00	1 023 083 985,13	110 194 341,77	912 889 643,36
6131000000 - Honoraires juridiques	0,00	181 545 051,70	32 078 907,27	149 466 144,43
6132000000 - Honoraires - Enquêtes sociales ou de personnalité	0,00	30 860 978,84	3 387 684,14	27 473 294,70
6133000000 - Honoraires - Contrôle judiciaire	0,00	32 429 333,34	4 717 563,58	27 711 769,76
6134000000 - Honoraires des huissiers	0,00	22 153 865,76	2 655 716,78	19 498 148,98
6135000000 - Honoraires médecins, vétérinaires et experts médicaux	0,00	372 737 283,57	30 594 908,46	342 142 375,11
6136000000 - Prestation, certification et contrôle technique hors véhicules	0,00	58 920 720,22	2 950 652,57	55 970 067,65
6137000000 - Frais d'actes et de procédures	0,00	85 270 757,65	1 945 420,24	83 325 337,41
6138000000 - Autres honoraires de conseils	0,00	239 165 994,05	31 863 488,73	207 302 505,32
615 Transports et déplacements, missions et réceptions	0,00	1 718 364 911,47	252 036 560,92	1 466 328 350,55
6151000000 - Transports collectifs de personnes	0,00	394 235 899,45	20 779 391,96	373 456 507,49
6152000000 - Transports - Congés bonifiés	0,00	14 127 051,75	500 012,94	13 627 038,81
6153110000 - Frais afférents au personnel	0,00	482 129 823,21	145 377 168,65	336 752 654,56
6153180000 - Autres transports, déplacements et péages	0,00	69 292 448,06	5 527 783,13	63 764 664,93
6154000000 - Indemnités de stage: transport, déplacement, logement	0,00	103 061 940,08	27 431 083,58	75 630 856,50
6155000000 - Frais de changement de résidence	0,00	191 230 985,25	12 609 112,87	178 621 872,38
6156000000 - Réceptions	0,00	40 723 803,25	2 648 341,36	38 075 461,89
6157100000 - Prestations de transports de biens par tout mode	0,00	237 505 107,80	26 775 969,67	210 729 138,13
6157200000 - Déménagements, affrètement et autres prestations dont logistique et conditionnement	0,00	178 685 378,83	9 957 781,50	168 727 597,33
6158000000 - Frais d'investigation, de renseignement, de protection ou d'intervention	0,00	7 372 473,79	429 915,26	6 942 558,53
616 Frais postaux et de télécommunications	0,00	1 055 205 004,07	68 261 725,76	986 943 278,31
6161000000 - Frais postaux	0,00	565 930 255,31	41 049 996,97	524 880 258,34
6162100000 - Téléphonie mobile	0,00	116 096 582,28	4 448 533,04	111 648 049,24
6162200000 - Téléphonie fixe	0,00	124 586 545,58	6 926 344,36	117 660 201,22
6162300000 - Internet et frais de télécommunications et communications satellitaires	0,00	242 181 706,01	13 869 582,25	228 312 123,76
6162400000 - Serveurs VOIP TOIP	0,00	6 409 914,89	1 967 269,14	4 442 645,75
617 Services bancaires et assimilés	0,00	686 650 479,92	246 185 497,30	440 464 982,62
6171000000 - Commissions et frais liés aux circuits interbancaires	0,00	54 530 038,64	4 453 958,01	50 076 080,63
6172000000 - Rémunérations des prestations rendues par les établissements financiers	0,00	411 173 425,75	19 716 358,00	391 457 067,75
6173000000 - Charge correspondant au loyer de financement d'un contrat de partenariat ou assimilé	0,00	220 947 015,53	222 015 181,29	-1 068 165,76
618 Diverses autres charges externes	0,00	3 870 423 098,13	367 947 737,35	3 502 475 360,78
6181000000 - Gardiennage	0,00	313 346 935,71	26 203 351,53	287 143 584,18
6182000000 - Nettoyage	0,00	353 224 922,48	26 647 360,63	326 577 561,85
6183000000 - Collecte et traitement des déchets	0,00	100 552 348,67	7 010 232,17	93 542 116,50
6184100000 - Prestations de services de voyage	0,00	318 665 202,48	25 122 911,79	293 542 290,69
6184110000 - Frais d'intermédiation	0,00	2 160 294,79	73 804,02	2 086 490,77

Libellé des comptes	Balance d'entrée	Débit	Crédit	Balance de sortie
6184200000 - Prestation de services d'hébergement et de restauration	0,00	278 920 699,25	19 878 964,05	259 041 735,20
6184300000 - Prestations de services de péage	0,00	345 626,53	14 040,02	331 586,51
6185000000 - Charges d'examens et de concours professionnels et techniques	0,00	5 824 954,77	318 086,57	5 506 868,20
6188000000 - Autres services et prestations de service	0,00	2 497 382 113,45	262 678 986,57	2 234 703 126,88
619 Rabais, remises et ristournes obtenus sur autres charges externes et reversements de fonds	0,00	120 742 510,50	152 131 329,27	-31 388 818,77
6199910000 - Reversement dépenses de fonctionnement charges externes	0,00	120 742 510,50	152 131 329,27	-31 388 818,77

Libellé des comptes	Balance d'entrée	Débit	Crédit	Balance de sortie
62 Autres charges de gestion ordinaire	0,00	30 611 182 989,12	21 166 687 331,07	9 444 495 658,05
621 Impôts, taxes et versements assimilés	0,00	1 424 994 901,12	326 386 752,01	1 098 608 149,11
6211 Impôts, taxes et versements assimilés sur rémunérations	0,00	1 163 082 919,04	309 445 579,32	853 637 339,72
6211100000 - Taxe sur les salaires	0,00	9 196 436,95	1 186,88	9 195 250,07
6211300000 - Versement de transport	0,00	845 313 263,84	5 999 496,11	839 313 767,73
6211400000 - Versement au Fonds national d'aide au logement	0,00	302 998 258,06	302 998 258,06	0,00
62118 Autres impôts, taxes et versements assimilés sur rémunérations	0,00	5 574 960,19	446 638,27	5 128 321,92
6211810000 - Autres impôts, taxes et versements assimilés sur rémunérations revenant à l'Etat	0,00	337 923,63	92 568,24	245 355,39
6211880000 - Autres impôts, taxes et versements assimilés sur rémunérations ne revenant pas à l'Etat	0,00	5 237 036,56	354 070,03	4 882 966,53
6212 Autres impôts, taxes et versements assimilés	0,00	261 911 982,08	16 941 172,69	244 970 809,39
6212100000 - TICPE	0,00	3 427 157,44	934 849,15	2 492 308,29
6212200000 - Taxe professionnelle	0,00	389 352,04	1 323,62	388 028,42
6212300000 - Taxes foncières	0,00	34 174 373,29	2 358 128,59	31 816 244,70
6212400000 - Taxes d'habitation	0,00	81 051,64	6 908,76	74 142,88
6212500000 - Droits de douanes	0,00	22 069 972,82	378 373,24	21 691 599,58
6212600000 - Taxes perçues par les organismes internationaux	0,00	2 735 776,64	9 939,66	2 725 836,98
6212810000 - Enregistrement et timbre	0,00	980 134,83	25 257,99	954 876,84
6212820000 - Droits sur les boissons et les alcools	0,00	1 302,43	0,00	1 302,43
6212831000 - Taxe de balayage	0,00	3 002 225,54	11 171,26	2 991 054,28
6212832000 - Taxe sur les bureaux	0,00	19 349 323,58	1 822 007,98	17 527 315,60
6212838000 - Autres taxes locales et spéciales d'équipement	0,00	3 582 960,98	354 547,57	3 228 413,41
6212840000 - Redevance au profit de l'Office français de l'immigration et de l'intégration	0,00	215 037,63	25 143,00	189 894,63
6212850000 - Contributions au fonds interfonction publique en faveur des personnes handicapées	0,00	97 033 480,04	2 049,60	97 031 430,44
6212860000 - Divers autres impôts, taxes et versements assimilés revenant à l'Etat	0,00	57 913 375,43	9 961 683,26	47 951 692,17
6212870000 - Divers autres impôts, taxes et versements assimilés ne revenant pas à l'Etat	0,00	12 319 695,02	952 783,43	11 366 911,59
6212880000 - Divers autres impôts revenant à des collectivités et états étrangers	0,00	4 636 762,73	97 005,58	4 539 757,15
622 Intérêts moratoires et indemnités - Pénalités et condamnations	0,00	1 211 237 314,25	36 561 386,95	1 174 675 927,30
6221000000 - Intérêts moratoires	0,00	406 215 265,49	1 593 015,87	404 622 249,62
6222000000 - Indemnités, dommages et intérêts	0,00	470 368 541,76	11 556 206,98	458 812 334,78
6228000000 - Autres pénalités et condamnations	0,00	334 653 507,00	23 412 164,10	311 241 342,90
6230000000 - Pertes de change sur opérations de fonctionnement et d'investissement	0,00	22 342 522,13	15 387 151,54	6 955 370,59
6240000000 - Redevances pour concessions, brevets, licences, marques, procédés, logiciels, droits et valeurs similaires dont droits d'auteurs	0,00	404 152 367,78	41 717 723,22	362 434 644,56
625 Admissions en non-valeur, décisions gracieuses et apurement des débet	0,00	5 103 119 363,04	59 545 947,92	5 043 573 415,12
6251 Admissions en non-valeur	0,00	4 479 257 034,08	54 435 102,22	4 424 821 931,86
6251400000 - Admissions en non-valeur - Créances liées aux impôts	0,00	2 560 221 884,52	10 524 554,77	2 549 697 329,75
6251800000 - Admissions en non-valeur - Autres créances de l'Etat	0,00	1 919 035 149,56	43 910 547,45	1 875 124 602,11
6252 Décisions gracieuses	0,00	372 260 042,88	3 278 652,17	368 981 390,71
6252400000 - Décisions gracieuses - Créances liées aux impôts	0,00	291 865 033,03	1 365 836,42	290 499 196,61
6252800000 - Décisions gracieuses - Autres créances de l'Etat	0,00	80 395 009,85	1 912 815,75	78 482 194,10
6253 Apurement des débet	0,00	251 602 286,08	1 832 193,53	249 770 092,55
6253100000 - Apurement des débet des comptables publics de l'Etat et des régisseurs de recettes ou d'avances de l'Etat	0,00	111 159 910,08	1 270 027,26	109 889 882,82
6253200000 - Apurement des débet des particuliers envers l'Etat	0,00	24 633,77	3 117,00	21 516,77
6253300000 - Apurement comptable suite à quitus ou décharge donnée par une juridiction financière ou au bénéfice de prescription extinctive	0,00	140 417 742,23	559 049,27	139 858 692,96
626 Subventions aux œuvres sociales	0,00	519 173 455,52	98 017 949,36	421 155 506,16

Libellé des comptes	Balance d'entrée	Débit	Crédit	Balance de sortie
6261000000 - Subventions aux œuvres sociales : aux associations culturelles et sportives	0,00	38 661 440,21	6 733 816,12	31 927 624,09
6262000000 - Subventions aux œuvres sociales : aux autres associations et fondations	0,00	327 420 864,19	70 206 088,74	257 214 775,45
6263000000 - Prestations de restauration	0,00	153 091 151,12	21 078 044,50	132 013 106,62
627 Valeurs comptables des éléments d'actifs cédés	0,00	579 666 382,60	361 984 360,39	217 682 022,21
6271000000 - Valeurs comptables des éléments d'actifs cédés - Immobilisations incorporelles	0,00	108 757,14	108 757,14	0,00
6272 Valeurs comptables des éléments d'actifs cédés - Immobilisations corporelles	0,00	579 557 625,46	361 875 603,25	217 682 022,21
6272100000 - Valeurs comptables des éléments d'actifs cédés - Parc immobilier	0,00	419 929 675,51	239 021 956,73	180 907 718,78
6272200000 - Valeurs comptables des éléments d'actifs cédés - Autres Immobilisations corporelles	0,00	159 627 949,95	122 853 646,52	36 774 303,43
628 Diverses autres charges de gestion ordinaire	0,00	21 300 542 760,88	20 180 240 925,41	1 120 301 835,47
6281 Versements entre les entités de l'Etat et internes à l'entité	0,00	20 195 135 174,07	20 147 868 904,06	47 266 270,01
6281100000 - Versements du budget général aux budgets annexes et comptes spéciaux	0,00	15 888 666 186,16	15 878 509 733,69	10 156 452,47
6281200000 - Financements spécifiques du CAS Pension	0,00	1 404 602 890,53	1 404 602 890,53	0,00
6281400000 - Versements des budgets annexes et comptes spéciaux au budget général	0,00	1 798 548 114,91	1 798 548 114,91	0,00
6281500000 - Versements aux pouvoirs publics	0,00	1 059 327 631,77	1 023 387 570,68	35 940 061,09
6281800000 - Autres opérations internes de versement	0,00	43 990 350,70	42 820 594,25	1 169 756,45
6282000000 - Participations aux commissions et assemblées	0,00	2 916 692,28	9 874,76	2 906 817,52
6283000000 - Remboursements forfaitaires des dépenses de campagne aux candidats	0,00	138 572 910,64	5 873 912,09	132 698 998,55
6287 Remboursements et rectifications de produits encaissés l'année courante (RAF) et les années antérieures	0,00	158 854 094,64	118 826,09	158 735 268,55
62871 Remboursements et rectifications de produits encaissés l'année courante (RAF) et les années antérieures - Produits fiscaux	0,00	137 312 250,29	79 259,28	137 232 991,01
6287110000 - Ménages	0,00	2 299 961,13	6 496,00	2 293 465,13
6287120000 - Entreprises	0,00	135 012 289,16	72 763,28	134 939 525,88
62872 Remboursements et rectifications de produits encaissés l'année courante (RAF) et les années antérieures - Produits non fiscaux	0,00	21 541 844,35	39 566,81	21 502 277,54
6287210000 - Ménages	0,00	1 839 872,05	24 383,81	1 815 488,24
6287220000 - Entreprises	0,00	19 701 972,30	15 183,00	19 686 789,30
6288000000 - Autres charges de gestion ordinaire - Divers	0,00	805 063 889,25	26 369 408,41	778 694 480,84
629 Rabais, remises et ristournes obtenus sur autres charges de gestion ordinaire et reversements de fonds	0,00	45 953 921,80	46 845 134,27	-891 212,47
6299910000 - Reversement dépenses fonctionnement gestion ordinaire	0,00	45 953 921,80	46 845 134,27	-891 212,47

Libellé des comptes	Balance d'entrée	Débit	Crédit	Balance de sortie
63 Subventions pour charges de service public	0,00	37 818 470 951,96	401 603 380,20	37 416 867 571,76
631 Subventions pour charges de service public	0,00	37 805 171 073,15	388 140 203,95	37 417 030 869,20
6311000000 - Subventions pour charges de service public : établissements publics nationaux (EPN)	0,00	34 492 709 207,94	360 861 131,22	34 131 848 076,72
6312000000 - Subventions pour charges de service public : associations	0,00	41 065 326,70	5 918 870,60	35 146 456,10
6313000000 - Subventions pour charges de service public : groupements d'intérêt public (GIP)	0,00	583 784 120,90	4 014 000,00	579 770 120,90
6314000000 - Charges de fonctionnement indirect relatives aux non opérateurs : Entreprises	0,00	444 552 743,47	5 102 647,80	439 450 095,67
6315000000 - Charges de fonctionnement indirect relatives aux non opérateurs : Autres entités	0,00	131 589 001,73	2 022 903,43	129 566 098,30
6318000000 - Subventions pour charges de service public : autres	0,00	2 111 470 672,41	10 220 650,90	2 101 250 021,51
6399910000 - Reversement dépenses de fonctionnement charges de fonctionnement indirect	0,00	13 299 878,81	13 463 176,25	-163 297,44

Libellé des comptes	Balance d'entrée	Débit	Crédit	Balance de sortie
64 Charges de personnel	0,00	207 319 668 502,57	50 693 694 422,26	156 625 974 080,31
641 Rémunérations du personnel	0,00	86 271 554 031,67	3 718 800 101,60	82 552 753 930,07
6411 Rémunérations principales et salaires	0,00	63 240 979 806,72	1 299 781 672,64	61 941 198 134,08
64111 Titulaires civils et stagiaires	0,00	44 184 123 499,48	487 553 109,46	43 696 570 390,02
6411110000 - Rémunérations principales des titulaires civils et des stagiaires	0,00	43 074 461 614,31	478 178 535,48	42 596 283 078,83
6411120000 - Majoration de traitement pour affectation dans les départements d'outre-mer des titulaires civils	0,00	849 653 601,01	2 369 372,42	847 284 228,59
6411130000 - Majoration de traitement pour affectation dans les autres collectivités d'outre-mer des titulaires civils	0,00	260 008 284,16	7 005 201,56	253 003 082,60
64112 Non titulaires	0,00	9 090 524 727,50	119 871 014,91	8 970 653 712,59
6411210000 - Contractuels à durée indéterminée - Rémunérations principales	0,00	5 069 015 433,10	67 254 860,65	5 001 760 572,45
6411220000 - Contractuels à durée déterminée - Rémunérations principales	0,00	3 377 719 811,28	40 978 120,41	3 336 741 690,87
6411240000 - Personnels de droit local	0,00	204 615 831,52	3 156 438,87	201 459 392,65
6411250000 - Majoration de traitement pour affectation dans les départements d'outre-mer des non titulaires	0,00	115 758 449,38	227 674,48	115 530 774,90
6411260000 - Indexation de traitement pour affectation dans les collectivités territoriales et départementales des non titulaires	0,00	86 380 305,39	118 472,42	86 261 832,97
6411270000 - Réservistes - Rémunérations	0,00	42 593 483,18	36 621,99	42 556 861,19
6411280000 - Autres non titulaires - Rémunérations	0,00	194 441 413,65	8 098 826,09	186 342 587,56
64113 Rémunération à l'acte, à la tâche, à l'heure	0,00	284 062 386,58	3 734 809,99	280 327 576,59
6411310000 - Rémunération des agents publics participant, à titre d'activité accessoire, à des activités de formation et de recrutement	0,00	111 548 929,78	2 654 416,68	108 894 513,10
6411330000 - Rémunérations à l'acte, à la tâche, à l'heure indexées	0,00	18 808 302,78	125 100,52	18 683 202,26
6411340000 - Rémunérations à l'acte, à la tâche, à l'heure non indexées	0,00	152 280 885,50	918 990,77	151 361 894,73
6411350000 - Rémunérations à l'acte, à la tâche, à l'heure non indexées - Personnel de droit local - Défense Opérations extérieures	0,00	1 424 268,52	36 302,02	1 387 966,50
64114 Ouvriers de l'État	0,00	645 968 421,34	135 861 364,87	510 107 056,47
6411410000 - Ouvriers de l'Etat : salaires indexés sur le point	0,00	583 621 250,44	134 624 371,49	448 996 878,95
6411420000 - Ouvriers de l'Etat : salaires indexés sur d'autres bases	0,00	57 395 959,59	1 231 385,87	56 164 573,72
6411430000 - Ouvriers de l'Etat : majoration de salaire pour affectation départements d'outre-mer	0,00	3 424 589,90	5 607,51	3 418 982,39
6411440000 - Ouvriers de l'Etat : majoration de salaire pour affectation autres collectivités d'outre-mer	0,00	1 526 621,41	0,00	1 526 621,41
64115 Militaires	0,00	8 060 620 868,37	289 406 510,44	7 771 214 357,93
6411510000 - Solde des militaires d'active - Officiers	0,00	1 535 357 360,64	45 843 464,00	1 489 513 896,64
6411520000 - Solde des militaires d'active - Sous-officiers	0,00	4 201 706 780,88	137 868 393,12	4 063 838 387,76
6411530000 - Solde des militaires d'active - Militaires du rang	0,00	1 703 703 330,10	33 687 633,33	1 670 015 696,77
6411540000 - Solde des militaires d'active - Volontaires	0,00	148 930 426,17	3 537 695,71	145 392 730,46
6411550000 - Solde des réservistes	0,00	187 199 658,38	32 533 270,98	154 666 387,40
6411560000 - Majoration ou indexation de solde pour affectation départements d'outre-mer	0,00	71 437 207,06	4 697 783,06	66 739 424,00
6411570000 - Complément spécial et indexation de solde pour affectation collectivités territoriales et départementales	0,00	72 238 055,85	467 833,35	71 770 222,50
6411580000 - Rémunération des autres militaires	0,00	140 048 049,29	30 770 436,89	109 277 612,40
64116 Emplois aidés de l'administration	0,00	49 420,18	64 312,87	-14 892,69
6411600000 - Emplois aides de l'administration	0,00	49 420,18	64 312,87	-14 892,69
64118 Autres rémunérations principales et salaires	0,00	975 630 483,27	263 290 550,10	712 339 933,17
6411810000 - Rémunération des volontaires civils	0,00	21 910 419,86	58 708,12	21 851 711,74
6411820000 - Acomptes au personnel	0,00	250 152 467,76	250 610 984,69	-458 516,93
6411830000 - Rémunérations des ministres et secrétaires d'Etat	0,00	4 383 653,54	6 313,64	4 377 339,90
6411840000 - Apprentis - Rémunérations	0,00	81 593 844,53	3 276 401,07	78 317 443,46
6411850000 - Congé de longue durée	0,00	304 007 856,76	897 699,30	303 110 157,46
6411860000 - Indemnité mensuelle forfaitaire (Congé de formation)	0,00	53 917 694,04	740 659,15	53 177 034,89
6411880000 - Diverses autres rémunérations principales et salaires	0,00	259 664 546,78	7 699 784,13	251 964 762,65

Libellé des comptes	Balance d'entrée	Débit	Crédit	Balance de sortie
6412 Charges connexes à la rémunération principale	0,00	5 946 278 090,27	78 313 096,66	5 867 964 993,61
64121 Indemnités liées à la résidence et à la mobilité	0,00	1 407 835 153,47	16 622 467,08	1 391 212 686,39
6412110000 - Indemnité de résidence des personnels civils en métropole et outre-mer	0,00	510 990 490,78	3 724 493,34	507 265 997,44
6412120000 - Indemnité de résidence des personnels civils à l'étranger	0,00	444 599 738,71	800 348,17	443 799 390,54
6412130000 - Indemnité de résidence des militaires en position d'activité en métropole et outre-mer	0,00	62 813 862,60	2 127 912,95	60 685 949,65
6412140000 - Indemnité de résidence des militaires de réserve en métropole, outre-mer et à l'étranger	0,00	1 479 483,85	292 317,79	1 187 166,06
6412150000 - Indemnité de résidence des militaires en position d'activité à l'étranger	0,00	264 069 014,30	3 141 003,57	260 928 010,73
6412160000 - Prime spéciale d'installation	0,00	42 253 683,25	3 735 703,22	38 517 980,03
6412170000 - Autres indemnités liées à la résidence et à la mobilité	0,00	81 628 879,98	2 800 688,04	78 828 191,94
64122 Supplément familial de traitement, supplément familial de solde et majorations familiales	0,00	864 584 544,84	9 063 963,59	855 520 581,25
6412210000 - Supplément familial de traitement : métropole	0,00	579 627 366,04	3 889 971,45	575 737 394,59
6412220000 - Supplément familial de traitement : départements d'outre-mer et autres collectivités d'outre-mer	0,00	38 433 792,44	415 931,19	38 017 861,25
6412230000 - Supplément familial de traitement : étranger	0,00	21 044 283,61	399 790,94	20 644 492,67
6412240000 - Supplément familial de solde : métropole	0,00	113 230 973,01	2 679 625,54	110 551 347,47
6412250000 - Supplément familial de solde : départements d'outre-mer et autres collectivités d'outre-mer	0,00	6 059 549,92	86 976,45	5 972 573,47
6412260000 - Supplément familial de solde : étranger	0,00	17 718 588,71	428 269,90	17 290 318,81
6412270000 - Majorations familiales	0,00	88 469 991,11	1 163 398,12	87 306 592,99
64123 Indemnités outre-mer	0,00	225 330 747,92	7 796 492,99	217 534 254,93
6412310000 - Indemnités outre-mer des personnels civils	0,00	80 009 390,38	293 569,52	79 715 820,86
6412320000 - Indemnités outre-mer des personnels militaires	0,00	145 321 357,54	7 502 923,47	137 818 434,07
6412400000 - Indemnités représentatives de frais	0,00	92 357 896,84	2 097 019,69	90 260 877,15
64125 Heures supplémentaires et astreintes	0,00	1 879 485 114,62	16 638 648,36	1 862 846 466,26
6412510000 - Heures supplémentaires	0,00	1 733 989 068,59	16 285 780,25	1 717 703 288,34
6412520000 - Astreintes	0,00	79 286 403,13	141 179,60	79 145 223,53
6412530000 - Indemnités horaires pour travaux supplémentaires	0,00	66 209 642,90	211 688,51	65 997 954,39
6412600000 - Nouvelle bonification indiciaire - Personnels civils	0,00	161 811 033,20	1 686 694,73	160 124 338,47
6412700000 - Nouvelle bonification indiciaire - Personnels militaires	0,00	18 370 491,27	1 146 563,93	17 223 927,34
64128 Autres charges connexes	0,00	1 296 503 108,11	23 261 246,29	1 273 241 861,82
6412810000 - Indemnité compensatrice de reclassement indiciaire	0,00	2 140 124,98	330 178,00	1 809 946,98
6412820000 - Rachat CET conversion cotisations ERAFP	0,00	163 746 363,08	618 328,38	163 128 034,70
6412850000 - Indemnités journalières d'absence temporaire	0,00	123 332 543,15	10 890 255,37	112 442 287,78
6412860000 - Indemnités de départ liées aux restructurations versées aux personnels de la Défense	0,00	27 713 064,44	598 379,40	27 114 685,04
6412861000 - Indemnités de reconversion pour les militaires contractuels	0,00	13 200,41	100,21	13 100,20
6412870000 - Indemnités garantie individuelle du pouvoir achat	0,00	50 441 000,80	102 782,96	50 338 217,84
6412881000 - Autres charges connexes indexées	0,00	6 077 820,98	50 094,20	6 027 726,78
6412882000 - Autres charges connexes non indexées	0,00	266 802 413,95	2 348 147,43	264 454 266,52
6412883000 - Indemnité dégressive liée à la suppression de l'indemnité exceptionnelle de compensation de la CSG (IECSG)	0,00	10 421 265,46	942 753,30	9 478 512,16
6412884000 - Prime compensatoire liée à la hausse de la CSG	0,00	645 815 310,86	7 380 227,04	638 435 083,82
6413 Indemnités interministérielles de personnels civils	0,00	4 153 026 529,05	583 916 363,14	3 569 110 165,91
6413100000 - Indemnités interministérielles indexées sur le point	0,00	1 257 373 640,55	6 009 591,57	1 251 364 048,98
64132 Indemnités interministérielles non indexées sur le point	0,00	2 895 652 888,50	577 906 771,57	2 317 746 116,93
6413220000 - Indemnités interministérielles non indexées sur le point : indemnités pour sujétions particulières des personnels des cabinets ministériels	0,00	29 145 583,06	290 589,11	28 854 993,95
6413230000 - Indemnités interministérielles non indexées sur le point : prime de fonctions et de résultats	0,00	6 990 007,81	528 608,47	6 461 399,34
6413240000 - Indemnités interministérielles non indexées sur le point : indemnité de fonctions sujétions et expertise	0,00	2 762 109 156,23	22 454 445,85	2 739 654 710,38
6413280000 - Autres indemnités interministérielles non indexées sur le point des personnels civils	0,00	95 656 436,84	912 934,52	94 743 502,32
6413290000 - Abattement indemnitaire dans le cadre du transfert primes / points (art. 148 LFI 2016)	0,00	1 751 704,56	553 720 193,62	-551 968 489,06

Libellé des comptes	Balance d'entrée	Débit	Crédit	Balance de sortie
6414 Indemnités ministérielles de personnels civils	0,00	7 110 969 236,94	353 480 633,45	6 757 488 603,49
64141 Indemnités ministérielles indexées sur le point	0,00	2 904 342 446,31	265 565 787,54	2 638 776 658,77
6414110000 - Indemnités ministérielles indexées sur le point soumises à cotisation retraite	0,00	1 652 225 085,13	254 431 170,58	1 397 793 914,55
6414120000 - Autres indemnités ministérielles indexées sur le point	0,00	1 252 117 361,18	11 134 616,96	1 240 982 744,22
64142 Indemnités ministérielles non indexées sur le point	0,00	4 206 626 790,63	87 914 845,91	4 118 711 944,72
6414210000 - Indemnités ministérielles non indexées sur le point soumises à cotisation retraite	0,00	176 903 080,37	775 801,92	176 127 278,45
6414220000 - Autres indemnités ministérielles non indexées sur le point	0,00	4 029 723 710,26	87 139 043,99	3 942 584 666,27
6416 Indemnités des personnels militaires indexées sur le point	0,00	4 390 063 074,79	1 016 262 010,33	3 373 801 064,46
64161 Indemnités de sujétion pour charges militaires des personnels militaires en position d'activité	0,00	965 112 885,87	27 928 197,19	937 184 688,68
6416110000 - Indemnités pour charges militaires - Personnels en activité (indexée)	0,00	881 850 611,31	16 607 019,27	865 243 592,04
6416120000 - Majoration de l'indemnité pour charges militaires - Personnels en activité (indexée)	0,00	81 794 115,16	4 366 219,59	77 427 895,57
6416130000 - Complément forfaitaire à l'indemnité pour charges militaires - Personnels en activité (indexé)	0,00	1 113 225,86	1 706 976,89	-593 751,03
6416140000 - Supplément forfaitaire à l'indemnité pour charges militaires - Personnels en activité (indexé)	0,00	354 933,54	5 247 981,44	-4 893 047,90
64162 Indemnités de sujétions spéciales des personnels militaires en position d'activité	0,00	2 642 088 536,20	943 906 975,34	1 698 181 560,86
6416200000 - Indemnité pour sujétions d'absence opérationnelle	0,00	402 369 473,09	2 984 796,40	399 384 676,69
6416210000 - Indemnités pour services en campagne (ISC) - Personnels en activité (indexée)	0,00	144 340 084,82	138 680 395,50	5 659 689,32
6416220000 - Indemnités pour services aériens (ISAE) - Personnels en activité (indexée)	0,00	95 116 782,22	8 283 665,39	86 833 116,83
6416221000 - Indemnité pour service aérien des militaires parachutistes	0,00	160 228 525,25	5 083 349,81	155 145 175,44
6416230000 - Majoration pour service à la mer - Personnels en activité (indexée)	0,00	77 591 337,17	2 408 809,43	75 182 527,74
6416250000 - Indemnités de sujétions spéciales de police (ISSP) - Personnels en activité (indexée)	0,00	552 277 015,49	3 530 874,77	548 746 140,72
6416260000 - Indemnités et supplément d'indemnité de sujétion pour service à l'étranger (ISSE) - Opération extérieure (OPEX) - Personnels en activité (indexés)	0,00	651 552 427,17	391 551 659,54	260 000 767,63
6416270000 - Indemnités et supplément d'indemnité de sujétion pour service à l'étranger (ISSE) - Personnels en activité (indexés)	0,00	550 378 261,85	386 389 536,48	163 988 725,37
6416280000 - Autres indemnités pour sujétions spéciales - Personnels en activité (indexées)	0,00	8 234 629,14	4 993 888,02	3 240 741,12
64163 Primes de qualification et de technicité des personnels militaires en position d'activité	0,00	651 996 042,54	17 787 179,01	634 208 863,53
6416310000 - Prime de qualification aux officiers brevetés - Personnels en activité (indexée)	0,00	178 341 371,14	3 537 980,03	174 803 391,11
6416320000 - Prime de qualification aux officiers issus de certaines écoles - Personnels en activité (indexée)	0,00	11 289 826,35	1 400 386,20	9 889 440,15
6416330000 - Prime de qualification ou de service aux sous-officiers - Personnels en activité (indexée)	0,00	352 697 346,42	7 820 542,13	344 876 804,29
6416340000 - Prime de qualification pour diplômes et titres de guerre - Personnels en activité (indexée)	0,00	34 535 933,78	319 943,70	34 215 990,08
6416350000 - Prime spéciale et de qualification des professions médicales des armées - Personnels en activité (indexée)	0,00	69 840 971,61	3 920 395,06	65 920 576,55
6416360000 - Allocation spéciale de développement des ingénieurs de l'armement - Personnels en activité (indexée)	0,00	958 084,05	656 879,54	301 204,51
6416380000 - Autres primes de qualification et de technicité des personnels militaires en position d'activité - Personnels en activité (indexées)	0,00	4 332 509,19	131 052,35	4 201 456,84
6416400000 - Autres indemnités des personnels militaires en position d'activité - Personnels en activité (indexées)	0,00	14 237,99	4 027,59	10 210,40
6416410000 - Indemnités de départ des personnels militaires	0,00	29 044 555,39	1 616 629,87	27 427 925,52
6416500000 - Indemnités de sujétion pour charges militaires des personnels de réserve	0,00	26 007 374,02	3 639 828,26	22 367 545,76
6416600000 - Indemnités pour sujétions spéciales des personnels de réserve	0,00	12 385 202,25	576 504,73	11 808 697,52
6416700000 - Primes de qualification et de technicité des personnels de réserve	0,00	17 695 235,57	2 660 541,65	15 034 693,92
6416800000 - Autres indemnités des personnels de réserve - Personnels de réserve (indexées)	0,00	13 883 878,58	13 329 931,48	553 947,10
6416810000 - Primes et indemnités des personnels militaires en position de non-activité (indexées)	0,00	31 835 126,38	4 812 195,21	27 022 931,17
6417 Indemnités des personnels militaires non indexées sur le point	0,00	994 249 828,49	74 390 787,25	919 859 041,24
64171 Indemnités de sujétion pour charges militaires des personnels militaires en position d'activité	0,00	111 306 111,20	6 946 108,89	104 360 002,31
6417110000 - Complément spécial pour charges militaires de sécurité - Personnels en activité (non indexé)	0,00	7 116 625,97	3 825 904,81	3 290 721,16
6417120000 - INDEMNITE DE MOBILITE GEOGRAPHIQUE (NON INDEXEE)	0,00	104 158 984,82	3 120 204,08	101 038 780,74
6417180000 - Autres indemnités de sujétion pour charges militaires des personnels en position d'activité - Personnels en activité (non indexées)	0,00	30 500,41	0,00	30 500,41
64172 Indemnités de sujétions spéciales des personnels militaires en position d'activité	0,00	494 649 997,29	55 183 647,65	439 466 349,64

Libellé des comptes	Balance d'entrée	Débit	Crédit	Balance de sortie
6417210000 - Indemnités de responsabilité - Personnels en activité (non indexées)	0,00	26 099 077,07	332 801,75	25 766 275,32
6417220000 - Indemnités liées aux services effectués - Personnels en activité (non indexées)	0,00	29 739,13	5 979,17	23 759,96
6417230000 - Indemnités liées à des risques particuliers - Personnels en activité (non indexées)	0,00	63 745 713,76	13 600 360,40	50 145 353,36
6417240000 - Indemnités liées à l'exercice de certaines fonctions - Personnels en activité (non indexées)	0,00	10 660 545,93	103 035,89	10 557 510,04
6417250000 - Indemnités pour temps d'activité et d'obligations professionnelles complémentaires (TAOPC) - Personnels en activité (non indexée)	0,00	320 812 859,39	5 302 022,41	315 510 836,98
6417280000 - Autres indemnités pour sujétions spéciales - Personnels en activité (non indexées)	0,00	73 302 062,01	35 839 448,03	37 462 613,98
64173 Primes de qualification et de technicité des personnels militaires en position d'activité	0,00	248 025 994,81	1 570 029,48	246 455 965,33
6417310000 - Allocation de mission judiciaire de la gendarmerie - Personnels en activité (non indexée)	0,00	162 976 386,02	993 467,78	161 982 918,24
6417320000 - Prime à certains militaires de la gendarmerie (Décret n° 2002-186 du 14/02/02) - Personnels en activité (non indexée)	0,00	73 305 341,17	240 942,71	73 064 398,46
6417380000 - Autres primes de qualification et de technicité - Personnels en activité (non indexées)	0,00	11 744 267,62	335 618,99	11 408 648,63
64174 Autres indemnités diverses des personnels militaires en position d'activité	0,00	127 517 950,28	6 813 693,24	120 704 257,04
6417410000 - Prime d'engagement et d'attractivité - Personnels en activité (non indexée)	0,00	71 890 992,12	5 087 902,89	66 803 089,23
6417420000 - Indemnité de performance	0,00	22 125 356,81	13 427,79	22 111 929,02
6417430000 - Indemnités d'appel de préparation à la Défense - Personnels en activité (non indexées)	0,00	788 376,68	68 501,09	719 875,59
6417440000 - Prime de commandement et de responsabilité	0,00	27 212 182,46	10 014,81	27 202 167,65
6417450000 - Prime de service des ingénieurs des études et techniques d'armement - Personnels en activité (non indexée)	0,00	1 815 882,51	888 394,62	927 487,89
6417460000 - Prime de service et de rendement des ingénieurs de l'armement - Personnels en activité (non indexée)	0,00	2 197 405,86	0,00	2 197 405,86
6417470000 - Prime de service et de rendement allouées aux autres ingénieurs - Personnels en activité (non indexées)	0,00	505 398,57	23 080,78	482 317,79
6417480000 - Diverses autres indemnités des personnels militaires en position d'activité - Personnels en activité (non indexées)	0,00	982 355,27	722 371,26	259 984,01
6417500000 - Indemnités de sujétion pour charges militaires des personnels militaires de réserve (non indexées)	0,00	889 759,00	26 205,45	863 553,55
6417600000 - Indemnités pour sujétions spéciales des personnels de réserve	0,00	353 878,46	121 908,32	231 970,14
6417700000 - Primes de qualification et de technicité des personnels de réserve	0,00	17 018,65	3 919,92	13 098,73
64178 Primes et indemnités des personnels militaires en position de non-activité	0,00	11 489 118,80	3 725 274,30	7 763 844,50
6417810000 - Diverses autres indemnités des personnels de réserve	0,00	8 256 954,73	2 502 115,95	5 754 838,78
6417880000 - Diverses autres indemnités des militaires en position de non activité (non indexées)	0,00	3 232 164,07	1 223 158,35	2 009 005,72
6418 Autres rémunérations et charges liées aux rémunérations du personnel	0,00	435 987 465,41	312 655 538,13	123 331 927,28
6418100000 - Agents en formation professionnelle	0,00	35 610 941,18	1 091 351,53	34 519 589,65
6418200000 - Compensation des réductions de charges de sécurité sociale	0,00	10 413,37	10 512,04	-98,67
6418300000 - Avantages en nature	0,00	96 759 130,29	18 405 894,21	78 353 236,08
6418700000 - Annulations sur exercices antérieurs de créances envers le personnel	0,00	3 131 647,73	49 142,11	3 082 505,62
6418800000 - Diverses autres rémunérations du personnel	0,00	49 385 525,38	25 791 003,56	23 594 521,82
6418900000 - Trop-perçus sur rémunérations	0,00	251 089 207,25	267 298 653,44	-16 209 446,19
6418910000 - Récupération d'avance de rémunération versée	0,00	600,21	8 981,24	-8 381,03
645 Charges de sécurité sociale, de prévoyance et contributions directes	0,00	59 469 692 962,13	46 761 872 915,47	12 707 820 046,66
6451 Cotisations d'assurance maladie des caisses du régime général de sécurité sociale et caisses rattachées	0,00	6 252 426 874,03	209 583 195,12	6 042 843 678,91
64511 Cotisations d'assurance maladie aux caisses du régime général de sécurité sociale et caisses rattachées - Métropole DOM Etranger	0,00	6 078 957 867,07	72 557 800,15	6 006 400 066,92
6451110000 - Cotisations sécurité sociale maladie des agents titulaires	0,00	5 318 947 326,67	61 550 469,12	5 257 396 857,55
6451140000 - Cotisations sécurité sociale maladie des militaires	0,00	760 010 540,40	11 007 331,03	749 003 209,37
64512 Charges de sécurité sociale liées au risque invalidité	0,00	173 469 006,96	137 025 394,97	36 443 611,99
6451210000 - Charges de sécurité sociale liées au risque invalidité - Fonctionnaires civils	0,00	137 885 487,42	136 950 057,19	935 430,23
6451220000 - Cotisations d'accidents du travail, maladies professionnelles - Agents contractuels	0,00	35 583 519,54	75 337,78	35 508 181,76
6452 Charges de sécurité sociale liées au risque vieillesse	0,00	47 445 949 197,12	45 173 095 070,85	2 272 854 126,27
64521 Cotisations au régime des pensions civiles et militaires de retraites	0,00	43 313 265 677,57	43 298 602 952,84	14 662 724,73
6452110000 - Cotisations patronales de retraite des fonctionnaires civils	0,00	32 835 109 821,09	32 822 498 448,91	12 611 372,18

Libellé des comptes	Balance d'entrée	Débit	Crédit	Balance de sortie
6452120000 - Cotisations patronales de retraite des militaires	0,00	10 476 104 152,24	10 476 079 878,02	24 274,22
6452130000 - Contributions exceptionnelles au compte d'affectation spéciale "Pensions"	0,00	2 051 704,24	24 625,91	2 027 078,33
64522 Cotisations au régime additionnel de la fonction publique	0,00	425 846 539,60	2 600 375,43	423 246 164,17
6452210000 - Cotisations patronales au régime additionnel des personnels civils	0,00	348 875 960,54	894 552,82	347 981 407,72
6452220000 - Cotisations patronales au régime additionnel des personnels militaires	0,00	76 970 579,06	1 705 822,61	75 264 756,45
6452300000 - Cotisations au régime des pensions des ouvriers des établissements industriels de l'Etat	0,00	289 761 868,85	289 761 868,85	0,00
64524 Cotisations d'assurance vieillesse aux caisses du régime général de sécurité sociale et caisses rattachées	0,00	991 268 014,97	7 474 555,38	983 793 459,59
6452410000 - Cotisations d'assurance vieillesse - Agents non titulaires - Cotisations sur le salaire plafonné	0,00	797 423 143,98	7 135 905,29	790 287 238,69
6452420000 - Cotisations d'assurance vieillesse - Agents non titulaires - Cotisations sur la totalité du salaire	0,00	193 844 870,99	338 650,09	193 506 220,90
64525 Cotisations à l'IRCANTEC	0,00	261 505 630,52	2 221 921,70	259 283 708,82
6452510000 - Cotisations IRCANTEC - Agents non titulaires - Cotisations sous-plafond	0,00	225 070 771,05	637 458,89	224 433 312,16
6452520000 - Cotisations IRCANTEC - Agents non titulaires - Cotisations au dessus-plafond	0,00	36 434 859,47	1 584 462,81	34 850 396,66
64526 Contribution au régime des pensions des ouvriers des établissements industriels de l'Etat	0,00	1 478 348 139,60	1 478 347 446,72	692,88
6452610000 - Fonds spécial des pensions des ouvriers des établissements industriels de l'État (FSPOEIE) et ministres des cultes - subvention d'équilibre	0,00	1 462 348 139,60	1 462 347 446,72	692,88
6452640000 - CAS Pensions des cultes - Subvention exceptionnelle	0,00	16 000 000,00	16 000 000,00	0,00
6452800000 - Cotisations et contributions à divers régimes de retraite complémentaire	0,00	685 953 326,01	94 085 949,93	591 867 376,08
6454 Ensemble des risques	0,00	41 656 704,73	259 549,43	41 397 155,30
6454200000 - Cotisations patronales - Personnel du cadre territorial de Nouvelle-Calédonie	0,00	20 194 597,63	26 049,74	20 168 547,89
6454300000 - Cotisations aux caisses des régimes étrangers de sécurité sociale	0,00	21 462 107,10	233 499,69	21 228 607,41
6455000000 - Cotisations pour le compte du régime d'assurance chômage	0,00	6 133 775,81	674,10	6 133 101,71
6456000000 - Cotisations d'allocations familiales	0,00	3 175 003 054,29	22 194 945,20	3 152 808 109,09
6457 Autres charges sociales	0,00	641 859 392,00	411 397 424,48	230 461 967,52
64571 Affiliations rétroactives	0,00	113 205 769,00	6 397 424,48	106 808 344,52
6457110000 - Affiliations rétroactives - Versements au régime général	0,00	86 864 787,88	259 724,40	86 605 063,48
6457120000 - Affiliations rétroactives - Versements à l'IRCANTEC	0,00	26 143 547,36	6 137 700,08	20 005 847,28
6457130000 - Affiliations rétroactives - Reversements aux agents	0,00	31 970,47	0,00	31 970,47
6457180000 - Affiliations rétroactives - Versements aux autres régimes	0,00	165 463,29	0,00	165 463,29
64572 Compensation démographique	0,00	528 653 623,00	405 000 000,00	123 653 623,00
645721 Compensation démographique généralisée	0,00	474 653 623,00	364 000 000,00	110 653 623,00
6457211000 - Personnels civils	0,00	1 653 623,00	0,00	1 653 623,00
6457212000 - Personnels militaires	0,00	473 000 000,00	364 000 000,00	109 000 000,00
6457230000 - Compensation démographique à la CNRACL	0,00	54 000 000,00	41 000 000,00	13 000 000,00
6458 Cotisations versées aux autres organismes	0,00	1 906 663 964,15	945 342 056,29	961 321 907,86
6458100000 - Cotisations aux assurances privées	0,00	8 930 495,11	203 132,51	8 727 362,60
64582 Contribution solidarité autonomie	0,00	193 818 835,35	1 309 537,77	192 509 297,58
6458210000 - Contribution solidarité autonomie : personnels civils	0,00	170 729 277,97	977 221,36	169 752 056,61
6458220000 - Contribution solidarité autonomie : personnels militaires	0,00	23 089 557,38	332 316,41	22 757 240,97
6458300000 - Remboursement à la CNRACL (art. 59 LFI 2010)	0,00	1 438 564 691,25	941 020 398,25	497 544 293,00
6458800000 - Cotisations aux autres organismes sociaux	0,00	265 349 942,44	2 808 987,76	262 540 954,68
646 Prestations directes d'employeur et prestations familiales	0,00	61 337 577 047,28	206 445 308,86	61 131 131 738,42
6461 Prestations familiales de sécurité sociale versées au personnel et avantages familiaux aux pensionnés	0,00	25 229 218,82	1 214 653,94	24 014 564,88
6461100000 - Allocations familiales et avantages familiaux aux pensionnés	0,00	16 673 149,79	599 114,47	16 074 035,32
6461200000 - Complément familial	0,00	2 240 615,91	73 589,24	2 167 026,67
6461300000 - Allocation d'éducation spéciale	0,00	758 802,50	64 290,72	694 511,78

Libellé des comptes	Balance d'entrée	Débit	Crédit	Balance de sortie
6461400000 - Allocation de soutien familial	0,00	113 906,97	858,40	113 048,57
6461500000 - Allocation de rentrée scolaire	0,00	1 161 575,72	234 529,86	927 045,86
6461700000 - Allocation journalière de présence parentale	0,00	46 455,61	0,00	46 455,61
6461800000 - Allocations liées au jeune enfant	0,00	4 234 712,32	242 271,25	3 992 441,07
6462 Pensions directes - Hors accessoires	0,00	52 258 299 990,97	29 584 354,59	52 228 715 636,38
6462100000 - Pensions pour ancienneté	0,00	49 954 206 315,45	26 544 962,08	49 927 661 353,37
6462110000 - Pension militaire et solde de réserve des OG2S	0,00	198 154 503,13	2 798 487,78	195 356 015,35
64622 Pensions pour invalidité imputable au service	0,00	225 745 022,49	191 138,04	225 553 884,45
6462210000 - Pensions pour invalidité imputable au service avant l'âge légal de départ à la retraite	0,00	27 457 314,65	41 282,93	27 416 031,72
6462220000 - Pensions pour invalidité imputable au service dès l'âge légal de départ à la retraite	0,00	198 287 707,84	149 855,11	198 137 852,73
64623 Pensions pour invalidité non imputable au service	0,00	1 880 194 149,90	49 766,69	1 880 144 383,21
6462310000 - Pensions pour invalidité non imputable au service avant l'âge légal de départ à la retraite	0,00	344 749 114,75	5 169,10	344 743 945,65
6462320000 - Pensions pour invalidité non imputable au service dès l'âge légal de départ à la retraite	0,00	1 535 445 035,15	44 597,59	1 535 400 437,56
6463 Pensions directes - Accessoires	0,00	1 964 260 072,87	2 962 884,43	1 961 297 188,44
6463100000 - Majoration pour enfants - Pensions d'ancienneté	0,00	1 535 495 728,73	2 376 012,22	1 533 119 716,51
6463110000 - Majoration enfants - pension militaire et solde de réserve des OG2S	0,00	17 683 292,43	277 093,70	17 406 198,73
64632 Majoration enfants - Pensions pour invalidité imputable au service	0,00	5 060 431,76	67 820,55	4 992 611,21
6463210000 - Majoration enfants - Pensions pour invalidité imputable au service avant l'âge légal de départ à la retraite	0,00	472 274,70	3 264,03	469 010,67
6463220000 - Majoration enfants - Pensions pour invalidité imputable au service dès l'âge légal de départ à la retraite	0,00	4 588 157,06	64 556,52	4 523 600,54
64633 Majoration enfants - Pensions pour invalidité non imputable au service	0,00	39 797 604,80	411,28	39 797 193,52
6463310000 - Majoration enfants - Pensions pour invalidité non imputable au service avant l'âge légal de départ à la retraite	0,00	4 717 438,38	0,00	4 717 438,38
6463320000 - Majoration enfants - Pensions pour invalidité non imputable au service dès l'âge légal de départ à la retraite	0,00	35 080 166,42	411,28	35 079 755,14
64634 Majoration tierce personne	0,00	56 153 682,73	6 075,63	56 147 607,10
646341 Majoration tierce personne - Pensions pour invalidité non imputable au service	0,00	5 821 204,03	2 527,58	5 818 676,45
6463411000 - Majoration tierce personne - Pensions pour invalidité imputable au service avant l'âge légal de départ à la retraite	0,00	912 573,47	0,00	912 573,47
6463412000 - Majoration tierce personne - Pensions pour invalidité imputable au service dès l'âge légal de départ à la retraite	0,00	4 908 630,56	2 527,58	4 906 102,98
646342 Majoration tierce personne non imputable au service	0,00	50 332 478,70	3 548,05	50 328 930,65
6463421000 - Majoration tierce personne - Pensions pour invalidité non imputable au service avant l'âge légal de départ à la retraite	0,00	11 983 173,98	0,00	11 983 173,98
6463422000 - Majoration tierce personne - Pensions pour invalidité non imputable au service dès l'âge légal de départ à la retraite	0,00	38 349 304,72	3 548,05	38 345 756,67
64635 Rentes viagères d'invalidité	0,00	51 451 291,31	9 625,78	51 441 665,53
6463510000 - Rentes viagères d'invalidité avant l'âge légal de départ à la retraite	0,00	6 727 414,18	0,00	6 727 414,18
6463520000 - Rentes viagères d'invalidité dès l'âge légal de départ à la retraite	0,00	44 723 877,13	9 625,78	44 714 251,35
64638 Autres accessoires	0,00	258 618 041,11	225 845,27	258 392 195,84
6463810000 - Indemnités temporaires - Pensions directes	0,00	257 535 766,37	2 166,67	257 533 599,70
646382 Allocation aux personnes âgées - FSV - Pensions directes	0,00	1 082 274,74	223 678,60	858 596,14
6463821000 - Allocation supplémentaire de l'article L 815-2 du code de la sécurité sociale - Pensions directes	0,00	768 908,90	223 593,31	545 315,59
6463822000 - Majorations d'allocation spéciale de l'article L 814-2 du code de la sécurité sociale - Pensions directes	0,00	313 365,84	85,29	313 280,55
6464 Pensions dérivées	0,00	5 734 495 750,60	6 166 723,66	5 728 329 026,94
64641 Pensions dérivées - Hors accessoires	0,00	5 461 066 829,97	6 066 408,90	5 455 000 421,07
6464110000 - Pensions veufs, veuves et orphelins de moins de 21 ans	0,00	5 388 005 226,78	5 823 428,99	5 382 181 797,79
6464120000 - Pensions d'orphelins infirmes majeurs	0,00	32 867 997,10	40 902,70	32 827 094,40

Libellé des comptes	Balance d'entrée	Débit	Crédit	Balance de sortie
646413 Pensions temporaires d'orphelins	0,00	40 193 606,09	202 077,21	39 991 528,88
6464131000 - Pensions temporaires d'orphelins de moins de 21 ans	0,00	28 112 237,26	173 803,63	27 938 433,63
6464132000 - Pensions temporaires d'orphelins infirmes majeurs	0,00	12 081 368,83	28 273,58	12 053 095,25
64642 Pensions dérivées - Accessoires	0,00	273 428 920,63	100 314,76	273 328 605,87
6464210000 - Majorations pour enfants - pensions dérivées	0,00	218 501 263,68	98 333,83	218 402 929,85
6464220000 - Rentes viagères d'invalidité versées aux ayants-cause	0,00	34 001 698,52	1 375,41	34 000 323,11
6464230000 - Indemnité temporaire versée aux ayants-cause	0,00	20 169 842,83	0,00	20 169 842,83
646424 Allocations aux personnes âgées - FSV - Pensions d'ayants-cause	0,00	756 115,60	605,52	755 510,08
6464241000 - Allocation supplémentaire de l'article L 815-2 du code de la sécurité sociale - Pensions d'ayants-cause	0,00	728 604,61	605,52	727 999,09
6464242000 - Majoration d'allocation spéciale de l'article L 814-2 du code de la sécurité sociale - Pensions d'ayants-cause	0,00	27 510,99	0,00	27 510,99
6465 Allocations temporaires invalidité	0,00	136 530 083,83	3 519,50	136 526 564,33
6465100000 - Allocation temporaire d'invalidité (ATI) attribuée à titre temporaire	0,00	9 992 634,60	0,00	9 992 634,60
6465200000 - Allocation temporaire d'invalidité (ATI) définitive versée aux agents en activité	0,00	18 540 925,62	0,00	18 540 925,62
6465300000 - Allocation temporaire d'invalidité (ATI) définitive versée aux retraités	0,00	107 996 523,61	3 519,50	107 993 004,11
6466000000 - Pensions, allocations et indemnités diverses	0,00	225 320 126,28	7 712 000,21	217 608 126,07
6467 Autres pensions et acomptes aux pensionnés	0,00	55 966 759,96	42 377 294,68	13 589 465,28
6467100000 - Versements exceptionnels aux pensionnés	0,00	192 803,58	183 492,40	9 311,18
6467800000 - Autres pensions	0,00	53 298 409,75	476 174,20	52 822 235,55
6467900000 - Annulation de la charge de pension	0,00	2 475 546,63	41 717 628,08	-39 242 081,45
6468 Autres prestations directes d'employeur	0,00	937 475 043,95	116 423 877,85	821 051 166,10
6468100000 - Allocation de retour à l'emploi	0,00	478 781 390,57	42 544 272,02	436 237 118,55
64683 Invalidité, accidents et maladies professionnelles	0,00	100 991 553,43	68 109 739,61	32 881 813,82
6468310000 - Accidents de service et maladies professionnelles	0,00	25 962 981,89	2 551 610,07	23 411 371,82
6468320000 - Accidents du travail et maladies professionnelles	0,00	69 727 185,13	65 301 741,75	4 425 443,38
6468330000 - Allocations d'invalidité temporaire	0,00	5 301 386,41	256 387,79	5 044 998,62
6468400000 - Allocation spécifique de cessation anticipée d'activité	0,00	60 290 073,93	974 989,89	59 315 084,04
6468500000 - Capital décès	0,00	45 819 992,25	1 867 221,89	43 952 770,36
64688 Autres prestations directes	0,00	251 592 033,77	2 927 654,44	248 664 379,33
6468810000 - Aides à la famille dans les départements d'outre-mer et prestations familiales indexées sur le point Fonction publique	0,00	62 547,02	1 184,10	61 362,92
6468820000 - Autres risques maladie	0,00	11 380 105,24	1 243 224,94	10 136 880,30
6468880000 - Diverses autres prestations directes d'employeur	0,00	240 149 381,51	1 683 245,40	238 466 136,11
647 Autres charges sociales	0,00	174 062 749,87	6 277 563,63	167 785 186,24
6471 Prestations facultatives d'action sociale	0,00	63 161 809,13	2 244 926,79	60 916 882,34
6471100000 - Prestations facultatives d'action sociale : aides individuelles au logement	0,00	1 300 437,07	15 758,70	1 284 678,37
64712 Prestations d'aide à la famille	0,00	58 073 028,46	2 207 271,43	55 865 757,03
6471210000 - Prestations facultatives d'action sociale : prestations culturelles sportives et de loisirs	0,00	2 152 613,46	55 225,29	2 097 388,17
6471220000 - Prestations facultatives d'action sociale : aides aux mères et aux familles	0,00	6 468 776,47	290 698,76	6 178 077,71
6471230000 - Prestations facultatives d'action sociale : secours	0,00	15 421 539,78	764 970,10	14 656 569,68
6471240000 - Prestations facultatives d'action sociale : allocation aux enfants handicapés	0,00	34 030 098,75	1 096 377,28	32 933 721,47
6471800000 - Autres prestations facultatives d'action sociale	0,00	3 788 343,60	21 896,66	3 766 446,94
6472000000 - Aides individuelles aux personnes handicapées	0,00	5 861 983,59	72 791,03	5 789 192,56
6473000000 - Remboursements forfaitaires de transports	0,00	101 412 472,12	3 795 510,88	97 616 961,24
6478000000 - Diverses autres charges sociales	0,00	3 626 485,03	164 334,93	3 462 150,10
648 Autres charges de personnel	0,00	66 781 711,62	298 532,70	66 483 178,92
6488000000 - Autres charges de personnel	0,00	66 781 711,62	298 532,70	66 483 178,92

Libellé des comptes	Balance d'entrée	Débit	Crédit	Balance de sortie
65 Charges d'intervention	0,00	275 832 350 436,98	55 573 834 237,16	220 258 516 199,82
651 Transferts aux ménages	0,00	82 187 635 664,32	21 979 699 136,38	60 207 936 527,94
6511 Transferts directs aux ménages	0,00	4 081 425 065,43	250 333 939,34	3 831 091 126,09
6511100000 - Transferts aux ménages : prestations en nature	0,00	1 630 376,81	89 370,54	1 541 006,27
65112 Primes d'épargne, bonifications d'intérêt, mises en jeu de garanties	0,00	354 702,95	92 012,23	262 690,72
6511220000 - Transferts directs aux ménages : bonifications d'intérêt	0,00	256 439,36	21 511,71	234 927,65
6511230000 - Transferts directs aux ménages : mise en jeu de garanties	0,00	98 263,59	70 500,52	27 763,07
6511300000 - Aides, allocations, prestations, secours et autres transferts sociaux	0,00	78 297 683,80	2 850 305,68	75 447 378,12
6511400000 - Transferts directs aux ménages : bourses, exonérations de droits d'inscription et assimilés	0,00	2 391 472 365,85	109 179 389,94	2 282 292 975,91
65115 Pensions militaires d'invalidité (PMI)	0,00	1 565 025 035,68	135 888 412,09	1 429 136 623,59
651151 PMI - Victimes civiles	0,00	86 090 352,23	896 063,02	85 194 289,21
6511511000 - PMI - Victimes civiles - Pensions directes	0,00	53 002 684,96	825 289,41	52 177 395,55
6511512 PMI - Victimes civiles - Pensions dérivées	0,00	33 055 010,71	69 096,61	32 985 914,10
6511512100 - PMI - Victimes civiles - Pensions dérivées - Conjoint survivant	0,00	30 243 565,10	65 625,72	30 177 939,38
6511512200 - PMI - Victimes civiles - Pensions dérivées - Orphelins	0,00	2 811 445,61	3 470,89	2 807 974,72
6511513000 - PMI - Victimes civiles - Majorations pour enfants	0,00	32 656,56	1 677,00	30 979,56
651152 PMI - Victimes militaires	0,00	717 202 466,65	2 849 721,67	714 352 744,98
6511521000 - PMI - Victimes militaires - Pensions directes	0,00	386 467 003,09	477 301,76	385 989 701,33
6511522 PMI - Victimes militaires - Pensions dérivées	0,00	329 222 296,06	2 364 666,78	326 857 629,28
6511522100 - PMI - Victimes militaires - Pensions dérivées - Conjoint survivant et allocations aux compagnes	0,00	311 857 121,96	2 297 377,74	309 559 744,22
6511522200 - PMI - Victimes militaires - Pensions dérivées - Orphelins et ascendants	0,00	17 365 174,10	67 289,04	17 297 885,06
6511523 Accessoires PMI	0,00	1 513 167,50	7 753,13	1 505 414,37
6511523100 - PMI - Victimes militaires - Majorations pour enfants	0,00	459 658,65	7 753,13	451 905,52
6511523200 - PMI - Victimes militaires - Indemnités de soins pour tuberculeux	0,00	1 053 508,85	0,00	1 053 508,85
651153 PMI - Autres accessoires	0,00	2 535 994,61	0,00	2 535 994,61
6511532000 - PMI - Autres accessoires - Indemnités temporaires - Pensions directes	0,00	1 923 797,02	0,00	1 923 797,02
6511533000 - PMI - Autres accessoires - Indemnités temporaires versées aux ayants causes	0,00	612 197,59	0,00	612 197,59
6511580000 - Autres PMI et allocations et indemnités diverses, retraite du combattant	0,00	759 196 222,19	132 142 627,40	627 053 594,79
6511600000 - Transferts directs aux ménages: indemnités compensatoires suite à des décisions des pouvoirs publics	0,00	5 473 662,37	186 108,44	5 287 553,93
6511800000 - Autres transferts directs aux ménages	0,00	39 171 237,97	2 048 340,42	37 122 897,55
6512 Transferts indirects aux ménages	0,00	78 106 210 598,89	21 729 365 197,04	56 376 845 401,85
6512100000 - Transferts indirects aux ménages : prestations en nature	0,00	1 480 578 906,59	395 126 255,64	1 085 452 650,95
6512200000 - Primes d'épargne, bonifications d'intérêt, mises en jeu de garanties	0,00	532 399 297,48	277 811 150,91	254 588 146,57
6512300000 - Aides, allocations, prestations, secours et autres transferts sociaux	0,00	65 684 443 675,96	15 278 263 670,24	50 406 180 005,72
6512400000 - Transferts indirects aux ménages : bourses, exonérations de droits d'inscription et assimilés	0,00	1 282 535 748,43	255 920 791,92	1 026 614 956,51
6512700000 - Transferts indirects aux ménages : indemnisation suite à des décisions des pouvoirs publics	0,00	102 799 148,33	136 025,64	102 663 122,69
6512800000 - Autres transferts indirects aux ménages	0,00	9 023 453 822,10	5 522 107 302,69	3 501 346 519,41
652 Transferts aux entreprises	0,00	59 214 715 478,46	20 338 728 316,82	38 875 987 161,64
6521 Transferts directs aux entreprises	0,00	12 566 753 294,20	699 938 420,11	11 866 814 874,09
6521100000 - Transferts directs aux établissements publics industriels et commerciaux	0,00	754 802 635,63	103 908 384,36	650 894 251,27
6521200000 - Transferts directs aux entreprises publiques	0,00	5 801 085 283,21	20 967 866,11	5 780 117 417,10
6521300000 - Transferts directs aux organismes HLM	0,00	256 538 640,92	9 158 843,01	247 379 797,91
6521400000 - Transferts directs aux entreprises privées	0,00	5 751 984 204,34	565 903 326,63	5 186 080 877,71
6521500000 - Transferts directs aux institutions monétaires et aux entreprises d'assurance	0,00	2 342 530,10	0,00	2 342 530,10

Libellé des comptes	Balance d'entrée	Débit	Crédit	Balance de sortie
6522 Transferts indirects aux entreprises	0,00	46 647 962 184,26	19 638 789 896,71	27 009 172 287,55
6522100000 - Transferts indirects aux entreprises	0,00	21 426 052 599,88	3 917 961 876,27	17 508 090 723,61
6522800000 - Autres transferts indirects aux entreprises	0,00	25 221 909 584,38	15 720 828 020,44	9 501 081 563,94
653 Transferts aux collectivités territoriales	0,00	66 004 576 902,57	2 238 929 036,20	63 765 647 866,37
6531 Transferts directs aux collectivités territoriales	0,00	57 543 412 151,07	1 914 230 448,65	55 629 181 702,42
65311 Transferts au profit des collectivités territoriales - Prélèvements sur les recettes de l'Etat	0,00	44 139 663 367,83	1 105 857 179,78	43 033 806 188,05
653111 Compensations	0,00	14 960 524 452,70	822 355 642,59	14 138 168 810,11
6531111000 - Prélèvement au titre de la compensation des pertes de taxe professionnelle et de redevance des mines	0,00	25 335 218,08	2 269 040,08	23 066 178,00
6531112000 - Prélèvement au profit du fonds de compensation pour la TVA	0,00	6 556 129 733,58	100 390 693,47	6 455 739 040,11
6531114000 - Prélèvement au titre de la compensation d'exonérations relatives à la fiscalité locale	0,00	746 607 421,67	32 491 407,13	714 116 014,54
6531115000 - Prélèvement au profit de la collectivité territoriale de Corse et des départements de Corse	0,00	61 233 476,80	0,00	61 233 476,80
6531117000 - Prélèvement au profit du fonds de compensation des nuisances aéroportuaires	0,00	6 821 923,00	0,00	6 821 923,00
6531118 Autres compensations	0,00	3 423 889 925,20	515 013 928,09	2 908 875 997,11
6531118000 - Prélèvement sur les recettes de l'Etat au titre de la compensation des communes et EPCI contributeurs au Fonds national de garantie individuelle des ressources (FNGIR) subissant une perte de base de cotisation foncière des entreprises	0,00	1 742 623,68	787 652,67	954 971,01
6531118100 - Prélèvement sur les recettes de l'État au titre du soutien exceptionnel de compensation aux départements de la revalorisation du revenu de solidarité active	0,00	119 944 362,00	120 000,00	119 824 362,00
6531118200 - Prélèvement sur les recettes de l'État au titre du soutien exceptionnel pour les communes et leurs groupements face à la croissance des prix de l'énergie et de la revalorisation du point d'indice de la fonction publique	0,00	106 522 602,45	488 831,00	106 033 771,45
6531118300 - Prélèvement sur les recettes de l'État au titre de la compensation exceptionnelle pour la revalorisation des rémunérations versées aux stagiaires de la formation professionnelle	0,00	7 108 399,00	1 070 725,00	6 037 674,00
6531118500 - Prélèvement au titre de la compensation de la réforme de la taxe professionnelle	0,00	3 085 264 799,07	202 110 497,07	2 883 154 302,00
6531118700 - Soutien exceptionnel de l'Etat au profit des collectivités du bloc communal confrontées à des pertes de recettes fiscales et domaniales du fait de la crise sanitaire	0,00	103 307 139,00	310 436 222,35	-207 129 083,35
6531119100 - Dotation de compensation de la réforme de la taxe sur les logements vacants pour les communes et les établissements publics de coopération intercommunale	0,00	13 036 490,09	22 059 140,59	-9 022 650,50
6531119200 - Dotation de compensation liée au processus de départementalisation de Mayotte	0,00	107 000 000,00	0,00	107 000 000,00
6531119400 - PSR intitulé Compensation des pertes de recettes liées au relèvement du seuil d'assujettissement des entreprises au versement transport	0,00	48 020 650,00	0,00	48 020 650,00
6531119500 - PSR au profit de la collectivité territoriale de Guyane	0,00	54 000 000,00	0,00	54 000 000,00
6531119600 - Prélèvement sur les recettes de l'Etat au profit des régions au titre de la neutralisation financière de la réforme de l'apprentissage	0,00	122 559 085,00	0,00	122 559 085,00
6531119700 - Prélèvement sur les recettes de l'État au titre de la compensation de la réduction de 50% des valeurs locatives de TFPB et de CFE des locaux industriels	0,00	3 794 995 673,15	150 128 564,50	3 644 867 108,65
6531119900 - Prélèvement exceptionnel sur les recettes de l'Etat au profit des collectivités territoriales et des groupements de communes qui procèdent à l'abandon ou à la renonciation définitive de loyers	0,00	894 856,13	2 868,73	891 987,40
653112 Dotations	0,00	29 179 138 915,13	283 501 537,19	28 895 637 377,94
6531121000 - Prélèvement au titre de la dotation globale de fonctionnement	0,00	26 861 462 025,13	249 658 810,19	26 611 803 214,94
6531123000 - Prélèvement au titre de la dotation spéciale pour le logement des instituteurs	0,00	4 956 992,00	0,00	4 956 992,00
6531124000 - Prélèvement au titre de la dotation élu local	0,00	100 619 882,00	0,00	100 619 882,00
6531125000 - Prélèvement au titre du Fonds de mobilisation départementale pour l'insertion	0,00	443 622 745,00	13 475 042,00	430 147 703,00
6531126000 - Prélèvement au titre de la dotation départementale d'équipement des collèges	0,00	345 098 072,00	17 521 953,00	327 576 119,00
6531127000 - Prélèvement au titre de la dotation régionale d'équipement scolaire	0,00	661 186 704,00	0,00	661 186 704,00
6531128 Autres dotations	0,00	762 192 495,00	2 845 732,00	759 346 763,00
6531128000 - PRELEVEMENT SUR LES RECETTES DE L'ETAT AU PROFIT DE LA POLYNESIE FRANÇAISE	0,00	90 552 000,00	0,00	90 552 000,00
6531128200 - Prélèvement au titre de la dotation globale de construction et d'équipement scolaire	0,00	2 685 550,00	0,00	2 685 550,00
6531128400 - DOTATION POUR TRANSFERTS DE COMPENSATIONS D'EXONÉRATIONS DE FISCALITÉ DIRECTE LOCALE	0,00	380 598 752,00	498 690,00	380 100 062,00
6531128500 - Prélèvement au titre de la dotation de garantie de reversements des fonds départementaux de taxe professionnelle	0,00	288 356 193,00	2 347 042,00	286 009 151,00

Libellé des comptes	Balance d'entrée	Débit	Crédit	Balance de sortie
65312 Transferts directs autres que prélèvements sur recettes	0,00	13 403 685 487,94	808 371 962,07	12 595 313 525,87
6531210000 - Transferts directs aux régions	0,00	2 682 095 957,88	85 516 488,94	2 596 579 468,94
6531220000 - Transferts directs aux départements	0,00	1 314 008 059,04	50 347 065,23	1 263 660 993,81
6531230000 - Transferts directs aux communes et établissements de coopération intercommunale	0,00	5 259 789 737,46	569 336 735,47	4 690 453 001,99
6531240000 - Transferts directs aux établissements publics locaux d'enseignement - EPLE	0,00	3 173 091 407,22	74 831 020,85	3 098 260 386,37
6531250000 - Transferts directs aux établissements à compétence territoriale	0,00	402 208 948,25	4 396 748,12	397 812 200,13
6531270000 - Transferts aux collectivités d'outre-mer	0,00	375 415 989,59	21 939 651,07	353 476 338,52
6531280000 - Transferts directs aux diverses autres collectivités territoriales	0,00	197 075 388,50	2 004 252,39	195 071 136,11
6531300000 - Transferts directs autres que prélèvements sur recettes - Remboursement plafond TP/PVA	0,00	63 295,30	1 306,80	61 988,50
6532 Transferts indirects aux collectivités territoriales	0,00	1 415 075 798,31	238 995 334,05	1 176 080 464,26
6532100000 - Transferts indirects aux collectivités territoriales	0,00	1 395 053 071,58	238 948 043,01	1 156 105 028,57
6532200000 - Transferts indirects aux collectivités d'outre-mer	0,00	20 022 726,73	47 291,04	19 975 435,69
6537 Admissions en non-valeur et autres dégrèvements - Part des collectivités territoriales - Part tiers	0,00	7 046 088 953,19	85 703 253,50	6 960 385 699,69
6537100000 - Admissions en non-valeur sur créances d'impôts locaux	0,00	443 729 447,84	629 182,22	443 100 265,62
6537800000 - Autres dégrèvements sur créances d'impôts locaux	0,00	6 602 359 505,35	85 074 071,28	6 517 285 434,07
654 Transferts aux autres collectivités	0,00	57 925 417 842,25	3 636 976 962,68	54 288 440 879,57
6541 Transferts directs aux autres collectivités hors prélèvements sur les recettes de l'Etat au profit de l'UE	0,00	21 020 092 391,21	933 510 146,95	20 086 582 244,26
6541100000 - Transferts directs aux établissements publics administratifs et aux EPCSCP (y compris aux EPST)	0,00	949 094 187,17	51 218 240,58	897 875 946,59
6541200000 - Transferts directs aux associations et fondations	0,00	7 875 059 264,94	343 928 595,74	7 531 130 669,20
6541300000 - Transferts directs aux GIP	0,00	356 204 992,91	35 124 056,71	321 080 936,20
65414 Transferts directs aux organismes sociaux	0,00	6 525 225 175,36	41 819 846,11	6 483 405 329,25
6541410000 - Autres transferts directs à la sécurité sociale	0,00	49 982 858,83	9 514 269,93	40 468 588,90
6541420000 - Transferts directs aux hôpitaux publics ou bénéficiaires de la dotation globale hospitalière	0,00	49 287 737,88	1 761 875,32	47 525 862,56
6541480000 - Transferts directs aux autres organismes sociaux	0,00	6 425 954 578,65	30 543 700,86	6 395 410 877,79
6541500000 - Autres transferts directs à l'Union européenne	0,00	886 798,16	554 637,90	332 160,26
65416 Transferts aux organisations étrangères	0,00	3 859 685 815,53	177 814 788,65	3 681 871 026,88
654161 Transferts directs aux organisations internationales	0,00	3 051 599 773,45	176 030 480,96	2 875 569 292,49
6541611000 - Transferts directs aux organisations internationales - Contributions obligatoires	0,00	1 952 186 913,82	164 900 124,66	1 787 286 789,16
6541612000 - Transferts directs aux organisations internationales - Contributions volontaires	0,00	1 099 412 859,63	11 130 356,30	1 088 282 503,33
6541620000 - Transferts directs aux pays étrangers	0,00	808 086 042,08	1 784 307,69	806 301 734,39
6541700000 - Transferts directs aux établissements privés sous contrat	0,00	1 287 001 158,34	230 650 530,00	1 056 350 628,34
6541800000 - Transferts directs aux diverses autres collectivités	0,00	166 934 998,80	52 399 451,26	114 535 547,54
6542 Transferts indirects aux autres collectivités hors UE	0,00	11 985 018 711,89	2 050 981 288,73	9 934 037 423,16
6542100000 - Transferts indirects aux établissements publics, associations, GIP et assimilés	0,00	7 673 965 130,09	2 047 356 250,73	5 626 608 879,36
6542200000 - Transferts indirects aux organismes internationaux et pays étrangers	0,00	4 311 053 581,80	3 625 038,00	4 307 428 543,80
6543 Transferts au profit de l'UE - Prélèvements sur les recettes de l'Etat	0,00	24 881 156 054,91	651 478 196,00	24 229 677 858,91
6543100000 - Prélèvements au titre de la contribution financière TVA	0,00	3 619 074 300,00	0,00	3 619 074 300,00
6543200000 - Prélèvements au titre de la contribution financière PNB	0,00	19 956 485 354,91	651 478 196,00	19 305 007 158,91
6543300000 - Prélèvements au titre de la contribution financière déchets plastiques non recyclés	0,00	1 305 596 400,00	0,00	1 305 596 400,00
6547100000 - Prélèvement à la source – Prélèvements sociaux	0,00	787 357,00	290 831,00	496 526,00
6547200000 - Versement à l'ACOSS au titre des impayés d'acomptes de PAS PS	0,00	32 760 354,00	0,00	32 760 354,00
6548000000 - Autres transferts aux collectivités	0,00	5 602 973,24	716 500,00	4 886 473,24
6550000000 - Charges résultant de la mise en jeu de garanties	0,00	2 105 724 440,03	586 515 222,65	1 519 209 217,38
6560000000 - Charges résultant des notes de débit remboursées à l'UE	0,00	20 507 438,42	10 253 719,21	10 253 719,21
6570000000 - Pertes sur avances remboursables sous conditions	0,00	16 446 220,18	5 600,00	16 440 620,18
658 Subventions liées aux dépenses d'avenir – Versements aux établissements bénéficiaires	0,00	7 982 485 607,44	6 181 337 719,40	1 801 147 888,04

Libellé des comptes	Balance d'entrée	Débit	Crédit	Balance de sortie
6581 ADEME	0,00	531 823 943,90	379 000 000,00	152 823 943,90
6581100000 - ADEME - Transferts indirects aux entreprises	0,00	531 823 943,90	379 000 000,00	152 823 943,90
6582 ANRU	0,00	30 326 083,08	2 562 518,78	27 763 564,30
6582100000 - ANRU - Transferts indirects aux collectivités territoriales	0,00	30 326 083,08	2 562 518,78	27 763 564,30
6583 ANR	0,00	2 754 081 350,91	1 781 182 337,62	972 899 013,29
6583100000 - ANR - Transferts indirects aux entreprises	0,00	441 808 000,00	384 008 000,00	57 800 000,00
6583200000 - ANR - Transferts indirects aux autres collectivités	0,00	2 312 273 350,91	1 397 174 337,62	915 099 013,29
6584 CNES	0,00	9 674 803,28	0,00	9 674 803,28
6584100000 - CNES - Transferts indirects aux entreprises	0,00	9 674 803,28	0,00	9 674 803,28
6585 ONERA	0,00	14 945 309,34	0,00	14 945 309,34
6585100000 - ONERA - Transferts indirects aux entreprises	0,00	14 718 089,34	0,00	14 718 089,34
6585200000 - ONERA - Transferts indirects aux autres collectivités	0,00	227 220,00	0,00	227 220,00
6587 ANDRA	0,00	4 760 107,94	0,00	4 760 107,94
6587100000 - ANDRA - Transferts indirects aux entreprises	0,00	4 760 107,94	0,00	4 760 107,94
6588 Autres établissements récipiendaires	0,00	4 636 874 008,99	4 018 592 863,00	618 281 145,99
6588100000 - ANAH - Transferts indirects aux ménages	0,00	3 848 370,20	0,00	3 848 370,20
6588200000 - CDC - Transferts indirects aux autres collectivités	0,00	1 155 633 725,41	956 171 000,00	199 462 725,41
6588300000 - BPI – Transferts indirects aux entreprises	0,00	3 470 411 375,36	3 062 421 863,00	407 989 512,36
6588500000 - FRANCEAGRIMER – Transferts indirects aux entreprises	0,00	6 980 538,02	0,00	6 980 538,02
6599910000 - Reversement dépenses de fonctionnement charges d'intervention	0,00	374 840 843,31	601 388 523,82	-226 547 680,51

Libellé des comptes	Balance d'entrée	Débit	Crédit	Balance de sortie
66 Charges financières	0,00	161 575 733 624,72	87 350 499 964,50	74 225 233 660,22
661 Charges d'intérêts	0,00	54 537 219 922,81	18 606 529 961,29	35 930 689 961,52
6611 Intérêts des titres négociables	0,00	51 189 386 062,66	17 883 345 636,98	33 306 040 425,68
6611100000 - Intérêts des OAT	0,00	50 332 327 758,66	17 285 604 485,86	33 046 723 272,80
6611300000 - Intérêts des BTF	0,00	857 058 304,00	597 741 151,12	259 317 152,88
6612000000 - Intérêts des dettes financières assorties de conditions particulières	0,00	193 498 942,64	3 434,50	193 495 508,14
6614000000 - Intérêts des dépôts de correspondants	0,00	1 194 357 083,84	210 701 920,48	983 655 163,36
6615000000 - Intérêts des opérations de trésorerie de l'État	0,00	20 425 232,48	29 926,78	20 395 305,70
6618 Intérêts divers	0,00	1 939 552 601,19	512 449 042,55	1 427 103 558,64
6618100000 - Intérêts sur appels de marge	0,00	427 992,86	0,00	427 992,86
6618800000 - Autres intérêts divers	0,00	1 939 124 608,33	512 449 042,55	1 426 675 565,78
664 Pertes sur prêts et avances et sur créances rattachées à des participations	0,00	134 547 028,66	1 161 772,97	133 385 255,69
6641000000 - Admissions en non-valeur sur prêts et avances	0,00	5 973 588,55	0,00	5 973 588,55
6644000000 - Apurements législatifs sur prêts et avances	0,00	127 359 711,49	1 161 772,97	126 197 938,52
6648000000 - Autres pertes sur prêts et avances et sur créances rattachées à des participations	0,00	1 213 728,62	0,00	1 213 728,62
6650000000 - Versement par le budget général au profit du compte de commerce de la dette et de la trésorerie de l'Etat	0,00	51 846 415 349,58	51 846 415 349,58	0,00
6660000000 - Pertes de change sur opérations financières et de trésorerie	0,00	301 539 256,33	31 489 964,16	270 049 292,17
6670000000 - Valeurs comptables des éléments d'actifs cédés - Immobilisations financières	0,00	2 049 870 810,98	10 774 821,55	2 039 095 989,43
668 Autres charges financières	0,00	52 706 141 256,36	16 854 128 094,95	35 852 013 161,41
6681 Pertes sur rachat ou échange d'emprunts	0,00	117 465 887,74	0,00	117 465 887,74
6681100000 - Pertes sur OAT	0,00	117 352 100,00	0,00	117 352 100,00
6681800000 - Pertes sur autres emprunts	0,00	113 787,74	0,00	113 787,74
6682 Charges résultant de l'indexation	0,00	38 948 146 267,92	15 951 145 596,08	22 997 000 671,84
6682100000 - Charges résultant de l'indexation des OAT	0,00	38 948 146 267,92	15 951 145 596,08	22 997 000 671,84
6683000000 - Commissions et frais liés à la gestion des emprunts	0,00	26 456 069,87	298 561,49	26 157 508,38
6684 Charges sur instruments financiers à terme	0,00	19 925 270,40	12 452 293,88	7 472 976,52
6684800000 - Autres charges sur instruments financiers à terme	0,00	19 925 270,40	12 452 293,88	7 472 976,52
6688000000 - Autres charges financières	0,00	13 594 147 760,43	890 231 643,50	12 703 916 116,93

Libellé des comptes	Balance d'entrée	Débit	Crédit	Balance de sortie
68 Dotations aux amortissements, aux provisions et aux dépréciations	0,00	144 263 026 200,08	5 211 905 623,45	139 051 120 576,63
681 Dotations aux amortissements, aux provisions et aux dépréciations - Charges de fonctionnement	0,00	34 795 780 961,96	4 193 295 475,78	30 602 485 486,18
6811 Dotations aux amortissements des immobilisations incorporelles et corporelles	0,00	9 916 903 907,24	3 231 109 912,43	6 685 793 994,81
6811100000 - Immobilisations incorporelles	0,00	2 472 368 667,49	510 733,48	2 471 857 934,01
6811200000 - Immobilisations corporelles	0,00	7 444 535 239,75	3 230 599 178,95	4 213 936 060,80
6815 Dotations aux provisions pour risques et charges	0,00	21 541 708 503,85	959 582 645,43	20 582 125 858,42
68151 Dotations aux provisions pour risques	0,00	16 878 728 779,55	566 064 837,30	16 312 663 942,25
681512 Dotations aux provisions pour litiges	0,00	16 591 049 803,66	566 064 837,30	16 024 984 966,36
6815121000 - Dotations aux provisions pour litiges liés à l'impôt	0,00	6 162 894 653,00	538 454 000,00	5 624 440 653,00
6815128000 - Dotations aux provisions pour autres litiges	0,00	10 428 155 150,66	27 610 837,30	10 400 544 313,36
6815180000 - Dotations aux provisions pour autres risques	0,00	80 189 244,59	0,00	80 189 244,59
6815181000 - Dotations aux provisions au titre des activités d'assurance export	0,00	207 489 731,30	0,00	207 489 731,30
68152 Dotations aux provisions pour charges	0,00	4 662 979 724,30	393 517 808,13	4 269 461 916,17
6815220000 - Dotations aux provisions pour charges liées aux impôts	0,00	1 923 029 503,00	0,00	1 923 029 503,00
6815240000 - Dotations aux provisions pour charges de personnel	0,00	1 252 630 783,84	4 662 277,53	1 247 968 506,31
681527 Dotations aux provisions pour remise en état	0,00	1 475 362 939,53	388 855 530,60	1 086 507 408,93
6815273000 - Dotations aux provisions pour démantèlement	0,00	1 466 067 350,62	388 832 400,60	1 077 234 950,02
6815274000 - Dotation aux provisions pour remise en état du domaine immobilier de l'Etat - Dépollution	0,00	1 290 851,31	0,00	1 290 851,31
6815275000 - Dotation aux provisions pour remise en état du domaine immobilier de l'Etat - Désamiantage	0,00	8 004 737,60	23 130,00	7 981 607,60
6815280000 - Dotations aux provisions pour autres charges	0,00	11 956 497,93	0,00	11 956 497,93
6816 Dotations aux dépréciations des immobilisations incorporelles et corporelles	0,00	3 337 168 550,87	2 602 917,92	3 334 565 632,95
6816100000 - Dotations aux dépréciations - Immobilisations incorporelles	0,00	302 103,15	0,00	302 103,15
6816200000 - Dotations aux dépréciations - Immobilisations corporelles	0,00	3 336 866 447,72	2 602 917,92	3 334 263 529,80
683 Dotations aux dépréciations des stocks et en-cours	0,00	10 156 526 989,73	145 478 489,01	10 011 048 500,72
6832 Autres approvisionnements	0,00	10 002 091 466,53	145 478 489,01	9 856 612 977,52
68322 Matières et fournitures consommables	0,00	1 944 588 257,46	145 478 489,01	1 799 109 768,45
6832210000 - Dotations aux dépréciations - Stocks combustibles carburants huiles lubrifiants	0,00	77 340 145,42	0,00	77 340 145,42
6832220000 - Dotations aux dépréciations - Stocks vaccins médicaments produits de laboratoire	0,00	228 167 080,63	0,00	228 167 080,63
6832230000 - Dotations aux dépréciations - Stocks vêtements uniformes équipements individuels	0,00	427 499 683,64	0,00	427 499 683,64
6832240000 - Dotations aux dépréciations - Stocks substances et rations militaires	0,00	900 238,91	0,00	900 238,91
6832280000 - Dotations aux dépréciations - Stocks autres matières et fournitures consommables	0,00	1 210 681 108,86	145 478 489,01	1 065 202 619,85
6832300000 - Pièces de rechange et accessoires pour matériels techniques et de transport	0,00	551 531 688,83	0,00	551 531 688,83
68324 Pièces de rechange et accessoires pour matériels militaires	0,00	5 767 099 735,16	0,00	5 767 099 735,16
6832410000 - Equipement	0,00	5 293 858 118,77	0,00	5 293 858 118,77
6832480000 - Autres équipements	0,00	473 241 616,39	0,00	473 241 616,39
6832600000 - Munitions, missiles et artifices	0,00	1 738 871 785,08	0,00	1 738 871 785,08
6833 Dotations aux dépréciations des stocks d'encours de production	0,00	8 957 034,19	0,00	8 957 034,19
6833300000 - Dotations aux dépréciations des stocks d'encours de biens	0,00	135 533,15	0,00	135 533,15
6833400000 - Dotations aux dépréciations des stocks d'encours de services	0,00	8 685 740,19	0,00	8 685 740,19
6833500000 - Dotations aux dépréciations des stocks d'encours de produits finis et intermédiaires	0,00	135 760,85	0,00	135 760,85
6836000000 - Dotations aux dépréciations - stocks hors magasin	0,00	145 478 489,01	0,00	145 478 489,01
684 Dotations aux dépréciations des créances de l'actif circulant recouvrées pour le compte de l'Etat - Charges de fonctionnement	0,00	32 532 348 365,99	64 035,00	32 532 284 330,99
6841000000 - Dotations aux dépréciations des comptes clients	0,00	63 466 309,97	0,00	63 466 309,97

Libellé des comptes	Balance d'entrée	Débit	Crédit	Balance de sortie
6844000000 - Dotations aux dépréciations des comptes redevables - Autres créances liées à l'impôt	0,00	20 665 777 068,94	0,00	20 665 777 068,94
6845000000 - Dotations aux dépréciations des comptes redevables - Créances liées aux amendes et aux autres pénalités	0,00	10 981 713 485,75	0,00	10 981 713 485,75
6847000000 - Dotations aux dépréciations des créances diverses de l'actif circulant	0,00	821 391 501,33	64 035,00	821 327 466,33
685 Dotations aux provisions et aux dépréciations des créances de l'actif circulant recouvrées pour le compte de tiers - Charges d'intervention	0,00	63 463 413 342,01	873 067 623,66	62 590 345 718,35
6851 Dotations aux provisions pour transferts	0,00	59 452 026 173,57	873 067 623,66	58 578 958 549,91
6851100000 - Dotations aux provisions pour transferts aux ménages	0,00	358 965 756,96	0,00	358 965 756,96
6851200000 - Dotations aux provisions pour transferts aux entreprises	0,00	17 755 696 758,44	298 915 239,00	17 456 781 519,44
6851300000 - Dotations aux provisions pour transferts aux collectivités territoriales	0,00	7 306 581 266,89	573 571 821,29	6 733 009 445,60
6851400000 - Dotations aux provisions pour transferts aux autres collectivités	0,00	34 030 782 391,28	580 563,37	34 030 201 827,91
6854000000 - Dotations aux dépréciations des comptes de redevables - Autres créances liées à l'impôt recouvré pour compte de tiers	0,00	2 730 110 675,00	0,00	2 730 110 675,00
6855000000 - Dotations sur provisions sur appels en garantie	0,00	1 281 276 493,44	0,00	1 281 276 493,44
686 Dotations aux amortissements, aux provisions et aux dépréciations - Charges financières	0,00	3 314 956 540,39	0,00	3 314 956 540,39
6861000000 - Dotations aux amortissements des décotes	0,00	1 707 314 832,28	0,00	1 707 314 832,28
6862000000 - Dotations aux amortissements pour charges financières à étaler	0,00	10 566 294,25	0,00	10 566 294,25
6865 Dotations aux provisions pour risques et charges financiers	0,00	820 431,24	0,00	820 431,24
6865800000 - Autres dotations aux provisions pour risques et charges financiers	0,00	820 431,24	0,00	820 431,24
6866 Dotations aux dépréciations des éléments financiers	0,00	1 596 254 982,62	0,00	1 596 254 982,62
6866100000 - Dotations aux dépréciations des participations et créances rattachées	0,00	1 257 671 973,67	0,00	1 257 671 973,67
6866200000 - Dotations aux dépréciations des autres immobilisations financières	0,00	338 583 008,95	0,00	338 583 008,95

Classe 7 Comptes de produits

	Balance d'entrée	Débit	Crédit	Balance de sortie
70 Ventes de produits, de services et de marchandises	0,00	1 722 289 907,97	4 632 842 303,08	-2 910 552 395,11
71 Produits de fonctionnement relevant de missions spécifiques à l'Etat	0,00	34 782 839,81	305 538 143,10	-270 755 303,29
72 Autres produits de fonctionnement	0,00	42 445 112 435,59	52 002 620 923,83	-9 557 508 488,24
73 Production stockée et immobilisée	0,00	502 096 351,76	663 991 577,48	-161 895 225,72
74 Cotisations et contributions au titre du régime de retraite	0,00	46 137 326 909,02	61 312 371 983,24	-15 175 045 074,22
75 Produits d'intervention	0,00	13 876 223 731,96	23 547 430 512,62	-9 671 206 780,66
76 Produits financiers	0,00	55 617 574 674,10	67 387 308 224,06	-11 769 733 549,96
77 Produits régaliens	0,00	387 268 760 484,88	728 407 162 872,21	-341 138 402 387,33
78 Reprises sur provisions et dépréciations	0,00	15 712 215 823,28	130 297 395 207,03	-114 585 179 383,75
79 Transferts de charges	0,00	0,00	291 375 610,29	-291 375 610,29
TOTAL DE LA CLASSE 7	0,00	563 316 383 158,37	1 068 848 037 356,94	-505 531 654 198,57

Libellé des comptes	Balance d'entrée	Débit	Crédit	Balance de sortie
70 Ventes de produits, de services et de marchandises	0,00	1 722 289 907,97	4 632 842 303,08	-2 910 552 395,11
7010000000 - Ventes de produits	0,00	682 754 084,71	914 807 662,94	-232 053 578,23
7040000000 - Travaux	0,00	1 350 909,48	27 055 983,13	-25 705 073,65
7050000000 - Etudes	0,00	29 636,00	1 766 498,03	-1 736 862,03
7060000000 - Prestations de services	0,00	1 012 963 976,25	3 551 331 640,81	-2 538 367 664,56
7070000000 - Ventes de marchandises	0,00	10 167 884,29	125 853 184,05	-115 685 299,76
7080000000 - Produits des activités annexes	0,00	1 093 801,17	10 584 286,90	-9 490 485,73
709 Rabais, remises, ristournes accordés et annulation de produits, services et marchandises	0,00	13 929 616,07	1 443 047,22	12 486 568,85
7091000000 - Rabais, remises, ristournes accordés	0,00	28 945,46	0,00	28 945,46
7099 Annulations de droits et remboursement de produits, services et marchandises	0,00	13 900 670,61	1 443 047,22	12 457 623,39
7099100000 - Annulations de droits sur produits constatés les années antérieures	0,00	13 828 708,19	1 441 407,76	12 387 300,43
70992 Remboursements de produits encaissés	0,00	71 962,42	1 639,46	70 322,96
7099210000 - Transferts aux ménages	0,00	57 575,68	0,02	57 575,66
7099220000 - Transferts aux entreprises	0,00	14 386,74	1 639,44	12 747,30

Libellé des comptes	Balance d'entrée	Débit	Crédit	Balance de sortie
71 Produits de fonctionnement relevant de missions spécifiques à l'Etat	0,00	34 782 839,81	305 538 143,10	-270 755 303,29
711000000 - Produits relevant de missions de contrôle et de surveillance et autres missions spécifiques de l'Etat	0,00	32 132 136,79	305 538 143,10	-273 406 006,31
719 Annulations de droits et remboursements des produits relevant de missions spécifiques à l'Etat	0,00	2 650 703,02	0,00	2 650 703,02
719100000 - Annulations de droits sur produits constatés les années antérieures	0,00	48 645,46	0,00	48 645,46
7192 Remboursements de produits encaissés	0,00	2 602 057,56	0,00	2 602 057,56
719210000 - Transferts aux ménages	0,00	6 651,99	0,00	6 651,99
719220000 - Transferts aux entreprises	0,00	2 595 405,57	0,00	2 595 405,57

Libellé des comptes	Balance d'entrée	Débit	Crédit	Balance de sortie
72 Autres produits de fonctionnement	0,00	42 445 112 435,59	52 002 620 923,83	-9 557 508 488,24
7210000000 - Autres produits liés aux personnels et pensionnés	0,00	18 554 779,05	112 894 622,99	-94 339 843,94
7211100000 - Mise à disposition	0,00	799 196 253,92	1 111 715 532,96	-312 519 279,04
7211200000 - Remboursement divers liés au personnel	0,00	49 146 972,21	70 032 628,26	-20 885 656,05
7220000000 - Frais de poursuites, dommages, autres réparations et pénalités	0,00	3 667 983,39	141 387 696,98	-137 719 713,59
7230000000 - Gains de change sur opérations de fonctionnement et d'investissement	0,00	33 970 099,12	111 644 637,69	-77 674 538,57
7240000000 - Redevances pour concession, brevets, licences, marques, procédés, logiciels, droits et valeurs similaires	0,00	337 735 163,42	1 348 161 359,49	-1 010 426 196,07
7250000000 - Gestion du domaine de l'Etat	0,00	70 730 947,13	582 737 181,16	-512 006 234,03
7250100000 - Locations budgétaires	0,00	131 344,00	131 344,00	0,00
7260000000 - Produits des cessions de biens non inscrits à l'actif	0,00	41 725 391,56	223 654 483,08	-181 929 091,52
7270000000 - Produits des cessions d'éléments d'actifs	0,00	241 357 196,97	603 804 941,92	-362 447 744,95
7280000000 - Produits de fonctionnement divers	0,00	40 483 112 769,99	47 453 568 185,37	-6 970 455 415,38
7281100000 - Reversement dépenses tiers fonctionnement charge années antérieures	0,00	124 565 288,86	133 020 962,78	-8 455 673,92
7281200000 - Reversement dépenses tiers investissement	0,00	4 449 034,81	4 834 251,23	-385 216,42
7283100000 - Reversement dépenses Etat charge années antérieures	0,00	86 391 505,90	88 899 615,57	-2 508 109,67
7283200000 - Reversement dépenses Etat investissement	0,00	5 519 782,02	9 626 882,21	-4 107 100,19
729 Annulations de droits et remboursements - Autres produits de fonctionnement	0,00	144 857 923,24	6 506 598,14	138 351 325,10
7291000000 - Annulations de droits - Autres produits constatés les années antérieures	0,00	69 609 696,60	2 878 861,39	66 730 835,21
7292 Remboursements des autres produits	0,00	75 248 226,64	3 627 736,75	71 620 489,89
7292100000 - Transferts aux ménages	0,00	4 832 686,26	345 434,04	4 487 252,22
7292200000 - Transferts aux entreprises	0,00	70 415 540,38	3 282 302,71	67 133 237,67

Libellé des comptes	Balance d'entrée	Débit	Crédit	Balance de sortie
73 Production stockée et immobilisée	0,00	502 096 351,76	663 991 577,48	-161 895 225,72
731 Production stockée	0,00	0,00	57 081 118,52	-57 081 118,52
7312000000 - Production stockée matière et fournitures consommables	0,00	0,00	57 081 118,52	-57 081 118,52
7320000000 - Production immobilisée	0,00	12 536 885,13	127 394 310,52	-114 857 425,39
733 Production en cours stockée	0,00	489 559 466,63	479 516 148,44	10 043 318,19
7333000000 - Production en cours stockée de biens	0,00	17 651 569,92	17 867 606,00	-216 036,08
7334000000 - Production en cours stockée de services	0,00	329 992 573,70	322 859 125,96	7 133 447,74
7335000000 - Production en cours stockée de produits finis intermédiaires	0,00	141 915 323,01	138 789 416,48	3 125 906,53

Libellé des comptes	Balance d'entrée	Débit	Crédit	Balance de sortie
74 Cotisations et contributions au titre du régime de retraite	0,00	46 137 326 909,02	61 312 371 983,24	-15 175 045 074,22
741 Cotisations salariales au titre du régime de retraite	0,00	148 253 311,18	7 490 852 828,57	-7 342 599 517,39
7411 Retenues pour pensions des agents de l'Etat - Personnels civils	0,00	119 854 358,64	5 318 808 546,77	-5 198 954 188,13
7411100000 - Retenues pour pensions sur les rémunérations des agents de l'Etat - Personnels civils	0,00	12 826 594,87	4 776 828 724,56	-4 764 002 129,69
7411200000 - Retenues pour pensions sur primes et indemnités des agents de l'Etat - Personnels civils	0,00	96 216,12	305 287 923,50	-305 191 707,38
7411300000 - Retenues pour pensions des agents de l'Etat à temps partiel ou en cessation progressive d'activité ayant opté pour le temps plein	0,00	119 087,82	14 290 973,71	-14 171 885,89
7411400000 - Retenues pour pensions des ouvriers des établissements industriels de l'Etat	0,00	106 806 372,66	184 874 429,30	-78 068 056,64
7411500000 - Retenues pour pensions des agents des budgets annexes	0,00	6 087,17	37 526 495,70	-37 520 408,53
7412 Retenues pour pensions des personnels militaires de l'Etat	0,00	173 019,66	994 580 081,49	-994 407 061,83
7412100000 - Retenues pour pensions sur soldes des personnels militaires de l'Etat	0,00	161 098,02	936 417 209,28	-936 256 111,26
7412200000 - Retenues pour pensions sur primes et indemnités des personnels militaires de l'Etat	0,00	11 921,64	58 162 872,21	-58 150 950,57
7413000000 - Retenues pour pensions des personnels de France Télécom	0,00	296 542,84	77 181 159,69	-76 884 616,85
7414 Retenues pour pensions des agents des offices et établissements de l'Etat dotés de l'autonomie financière	0,00	13 447 054,34	907 034 211,39	-893 587 157,05
7414100000 - Retenues pour pensions des agents des offices et établissements de l'Etat dotés de l'autonomie financière - Personnels civils	0,00	13 277 798,95	902 996 533,97	-889 718 735,02
7414200000 - Retenues pour pensions des agents propres des offices et établissements de l'Etat dotés de l'autonomie financière - Personnels militaires	0,00	169 255,39	4 037 677,42	-3 868 422,03
7415000000 - Retenues pour pension des personnels de La Poste	0,00	14 482 335,70	193 248 829,23	-178 766 493,53
742 Contributions pour pensions civiles et militaires et allocations temporaires d'invalidité	0,00	44 305 358 012,66	51 184 896 529,47	-6 879 538 516,81
7421000000 - Contributions pour pensions des personnels civils de l'Etat	0,00	32 540 930 822,13	32 543 574 136,19	-2 643 314,06
7422000000 - Contributions pour allocations temporaires d'invalidité des personnels civils de l'Etat	0,00	139 169 226,55	165 316 383,14	-26 147 156,59
7423000000 - Contributions pour pensions des personnels militaires de l'Etat	0,00	10 691 581 699,81	10 712 747 615,32	-21 165 915,51
7424000000 - Contributions pour pensions des ouvriers des établissements industriels de l'Etat	0,00	558 724 536,65	575 002 458,60	-16 277 921,95
7425000000 - Contributions aux charges patronales de La Poste	0,00	19 485 561,94	216 782 206,66	-197 296 644,72
7426000000 - Contributions aux charges patronales de France Télécom	0,00	1 400 522,51	353 198 771,25	-351 798 248,74
7427000000 - Contributions pour pensions des agents des budgets annexes	0,00	267 728 878,60	267 728 878,60	0,00
7428 Contributions pour pensions des offices et établissements dotés de l'autonomie financière	0,00	86 336 764,47	6 350 546 079,71	-6 264 209 315,24
7428100000 - Contributions pour pensions des offices et établissements dotés de l'autonomie financière - Personnels civils	0,00	81 702 718,79	6 315 258 074,83	-6 233 555 356,04
7428200000 - Contributions pour pensions des offices et établissements dotés de l'autonomie financière - Personnels militaires	0,00	4 634 045,68	35 288 004,88	-30 653 959,20
743 Validation des services auxiliaires	0,00	464 464,11	23 008 252,73	-22 543 788,62
7431 Validation des services auxiliaires - Part salariale	0,00	73 751,35	10 452 571,09	-10 378 819,74
7431100000 - Validation des services auxiliaires des personnels civils - Part salariale	0,00	69 454,83	10 278 442,21	-10 208 987,38
7431200000 - Validation des services auxiliaires des personnels militaires - Part salariale	0,00	1 468,52	12 322,88	-10 854,36
7431400000 - Validation des services auxiliaires des ouvriers des établissements industriels de l'Etat - Part salariale	0,00	2 828,00	161 806,00	-158 978,00
7432 Validation des services auxiliaires - Part patronale	0,00	390 712,76	12 555 681,64	-12 164 968,88
7432100000 - Validation des services auxiliaires des personnels civils - Part patronale	0,00	390 712,76	12 555 681,64	-12 164 968,88
7440000000 - Rachats de périodes d'études	0,00	42 417,23	5 119 540,20	-5 077 122,97
745 Compensations démographiques	0,00	1 595 000 000,00	2 598 379 806,00	-1 003 379 806,00
7451 Compensations démographiques généralisées	0,00	658 000 000,00	1 197 653 613,00	-539 653 613,00
7451100000 - Personnels civils	0,00	658 000 000,00	1 185 192 276,00	-527 192 276,00
7451200000 - Personnels militaires	0,00	0,00	12 461 337,00	-12 461 337,00
7453100000 - Participation de la CNRACL (décret 2010-1679)	0,00	937 000 000,00	1 400 726 193,00	-463 726 193,00
7480000000 - Autres cotisations	0,00	35 780,22	9 871 685,01	-9 835 904,79
749 Annulations de droits et remboursements de cotisations au titre du régime des retraites	0,00	88 172 923,62	243 341,26	87 929 582,36
7491000000 - Annulations de droits des cotisations constatées les années antérieures	0,00	84 662 265,40	26 239,60	84 636 025,80

Libellé des comptes	Balance d'entrée	Débit	Crédit	Balance de sortie
7493 Remboursements des cotisations au titre du régime des retraites	0,00	3 510 658,22	217 101,66	3 293 556,56
7493100000 - Remboursements aux agents de cotisations salariales au titre des régimes de retraite (y compris validations de services remboursées aux agents)	0,00	997 265,14	68 518,52	928 746,62
7493200000 - Remboursements des contributions employeurs au titre des régimes de retraite	0,00	2 513 393,08	148 583,14	2 364 809,94

Libellé des comptes	Balance d'entrée	Débit	Crédit	Balance de sortie
75 Produits d'intervention	0,00	13 876 223 731,96	23 547 430 512,62	-9 671 206 780,66
751 Participations de tiers à des dépenses d'intérêt public	0,00	10 623 276 425,80	18 508 281 777,13	-7 885 005 351,33
7511 Participations de tiers à des programmes d'investissement	0,00	8 762 758 875,34	11 278 443 636,73	-2 515 684 761,39
75111 Participations des états étrangers et organismes internationaux	0,00	1 844 325,51	124 187 799,06	-122 343 473,55
7511110000 - Participations des Etats étrangers	0,00	1 320 763,91	122 805 862,35	-121 485 098,44
7511120000 - Participations des organismes internationaux	0,00	523 561,60	1 381 936,71	-858 375,11
7511200000 - Participations de l'Union Européenne	0,00	7 418 002 235,54	7 434 881 633,73	-16 879 398,19
7511300000 - Participations des collectivités territoriales	0,00	97 766,00	1 358 100,59	-1 260 334,59
75118 Autres participations de tiers à des programmes d'investissement	0,00	1 342 814 548,29	3 718 016 103,35	-2 375 201 555,06
7511810000 - Participations de différents services et établissements publics	0,00	9 059 275,41	1 009 421 422,09	-1 000 362 146,68
7511880000 - Participations de divers tiers	0,00	1 333 755 272,88	2 708 594 681,26	-1 374 839 408,38
7512 Autres participations de tiers à des dépenses d'intérêt public	0,00	1 860 517 550,46	7 229 838 140,40	-5 369 320 589,94
75121 Participations des Etats étrangers et organismes internationaux	0,00	9 605,00	13 642 383,00	-13 632 778,00
7512110000 - Participations des Etats étrangers	0,00	9 605,00	13 642 383,00	-13 632 778,00
7512200000 - Participations de l'Union Européenne	0,00	59 647 162,02	327 163 383,61	-267 516 221,59
7512300000 - Participations des collectivités territoriales	0,00	613 136,86	18 941 202,64	-18 328 065,78
7512400000 - Contributions à l'assistance technique (personnels civils)	0,00	0,00	8 672 953,87	-8 672 953,87
7512600000 - Contributions de tiers au profit de l'aide d'urgence	0,00	48 000,00	2 610 406,55	-2 562 406,55
75128 Autres participations de tiers à des dépenses d'intérêt public	0,00	1 800 199 646,58	6 858 807 810,73	-5 058 608 164,15
7512810000 - Contributions de différents services et établissements publics	0,00	1 775 325 677,85	4 363 285 330,11	-2 587 959 652,26
7512820000 - Contributions de différents organismes privés	0,00	0,00	641 869,00	-641 869,00
7512880000 - Contributions et participations diverses	0,00	24 873 968,73	2 494 880 611,62	-2 470 006 642,89
752 Participations extérieures au régime des pensionnés de l'Etat	0,00	50 883,36	1 300 793,59	-1 249 910,23
7522 Participation du fonds de solidarité vieillesse et invalidité	0,00	50 883,36	1 298 348,97	-1 247 465,61
7522100000 - Participation du fonds de solidarité vieillesse et invalidité - Personnels civils	0,00	50 883,36	1 298 348,97	-1 247 465,61
7528000000 - Autres participations au régime des pensionnés de l'Etat	0,00	0,00	2 444,62	-2 444,62
7550000000 - Autres produits d'intervention	0,00	0,00	2 037 887 199,80	-2 037 887 199,80
756 Participation du budget général au financement du régime des pensionnés de l'Etat	0,00	2 987 967 143,46	2 989 756 943,95	-1 789 800,49
7562000000 - Participation du budget général au financement du fonds spécial de retraite des ouvriers des établissements industriels de l'Etat	0,00	1 516 014 301,65	1 516 014 301,65	0,00
7563000000 - Participation du budget général au financement des pensions militaires d'invalidité et des victimes de guerre et autres pensions	0,00	1 404 592 584,00	1 404 592 584,00	0,00
7564000000 - Participation du budget général au financement de la légion d'honneur et médaille militaire	0,00	0,00	763 500,00	-763 500,00
7565000000 - Autres participations du budget général	0,00	67 360 257,81	68 386 558,30	-1 026 300,49
757 Dons, legs et assimilés	0,00	107 244,33	7 626 115,66	-7 518 871,33
7571000000 - Dons et legs en nature	0,00	34 000,00	2 591 336,60	-2 557 336,60
7572000000 - Dons et legs en espèce	0,00	73 244,33	5 034 779,06	-4 961 534,73
759 Annulation de droits et remboursements de produits d'intervention	0,00	264 822 035,01	2 577 682,49	262 244 352,52
7591000000 - Annulation de droits sur produits d'intervention constatés les années antérieures	0,00	8 931 684,92	2 526 793,83	6 404 891,09
7593 Remboursements de produits d'intervention encaissés les années antérieures	0,00	255 890 350,09	50 888,66	255 839 461,43
7593100000 - Transferts aux ménages	0,00	248 505 446,29	0,00	248 505 446,29
7593200000 - Transferts aux entreprises	0,00	7 384 903,80	50 888,66	7 334 015,14

Libellé des comptes	Balance d'entrée	Débit	Crédit	Balance de sortie
76 Produits financiers	0,00	55 617 574 674,10	67 387 308 224,06	-11 769 733 549,96
7610000000 - Produits des participations financières	0,00	4 950,18	6 235 988 161,27	-6 235 983 211,09
7620000000 - Produits des autres immobilisations financières	0,00	659 515 168,90	994 920 678,70	-335 405 509,80
763 Produits des autres créances financières	0,00	488 291,05	20 346 860,33	-19 858 569,28
7631000000 - Produits des opérations de trésorerie de l'État	0,00	0,00	18 587 735,18	-18 587 735,18
7638000000 - Produits des autres créances de nature financière	0,00	488 291,05	1 759 125,15	-1 270 834,10
7640000000 - Produits des valeurs mobilières de placement	0,00	3 589 886,09	21 454 730,20	-17 864 844,11
7650000000 - Versement du budget général au profit du compte de commerce "Dette et Trésorerie"	0,00	52 067 843 634,42	52 067 843 634,42	0,00
7660000000 - Gains de change sur opérations financières et de trésorerie	0,00	3 935 910,84	188 208 136,34	-184 272 225,50
7670000000 - Produit des cessions d'éléments d'actifs – Immobilisations financières	0,00	22 790 739,25	2 184 670 434,99	-2 161 879 695,74
768 Produits financiers divers	0,00	2 841 877 345,29	5 673 875 587,81	-2 831 998 242,52
7681 Gains sur rachat ou échange d'emprunts	0,00	0,00	42 087 759,65	-42 087 759,65
7681100000 - Gains sur OAT	0,00	0,00	42 087 759,65	-42 087 759,65
7682000000 - Revenus des comptes courants ouverts auprès des instituts d'émission	0,00	1 709,13	272 715 238,41	-272 713 529,28
7684 Produits sur instruments financiers à terme	0,00	504 954,50	504 954,50	0,00
7684800000 - Autres produits sur instruments financiers à terme	0,00	504 954,50	504 954,50	0,00
7688000000 - Autres produits financiers	0,00	2 841 370 681,66	5 358 567 635,25	-2 517 196 953,59
769 Annulations de droits et remboursements de produits financiers	0,00	17 528 748,08	0,00	17 528 748,08
7691000000 - Annulations de droits et remboursements de produits financiers sur produits des participations	0,00	17 371 549,64	0,00	17 371 549,64
7698 Autres annulations de droits et remboursements de produits financiers	0,00	157 198,44	0,00	157 198,44
7698300000 - Annulations de droits et remboursements de produits financiers sur autres produits financiers	0,00	157 198,44	0,00	157 198,44

Libellé des comptes	Balance d'entrée	Débit	Crédit	Balance de sortie
77 Produits régaliens	0,00	387 268 760 484,88	728 407 162 872,21	-341 138 402 387,33
771 Produits fiscaux	0,00	177 236 409 065,25	667 116 339 438,40	-489 879 930 373,15
7711000000 - Produits de l'IR	0,00	8 438 161 050,31	141 888 763 566,98	-133 450 602 516,67
7712000000 - Produits de l'IS	0,00	15 037 005 694,26	92 208 809 901,91	-77 171 804 207,65
7713000000 - Produits de la TICPE	0,00	2 609 723 583,11	22 768 784 692,08	-20 159 061 108,97
7714000000 - Produits de la TVA	0,00	139 190 736 768,22	334 663 567 457,41	-195 472 830 689,19
7715000000 - Produits des droits d'enregistrement, timbres, autres contributions et taxes indirectes	0,00	6 883 770 874,26	38 723 204 010,22	-31 839 433 135,96
7718000000 - Produits des autres impôts directs et taxes assimilées	0,00	5 077 011 095,09	36 863 209 809,80	-31 786 198 714,71
7720000000 - Produits des amendes et autres pénalités	0,00	1 526 476 014,45	8 226 325 596,19	-6 699 849 581,74
7730000000 - Prélèvements divers	0,00	655 843 574,66	5 721 529 640,93	-5 065 686 066,27
779 Diminutions de produits régaliens bruts	0,00	207 850 031 830,52	47 342 968 196,69	160 507 063 633,83
7791 Diminutions de produits fiscaux	0,00	206 365 339 277,35	47 231 243 237,52	159 134 096 039,83
77911 Obligations fiscales	0,00	183 726 423 662,05	46 796 814 832,94	136 929 608 829,11
779111 Obligations fiscales autres que restituées	0,00	52 563 950 100,00	0,00	52 563 950 100,00
7791111000 - IR	0,00	25 584 722 499,00	0,00	25 584 722 499,00
7791112000 - IS	0,00	6 980 388 121,00	0,00	6 980 388 121,00
7791114000 - TVA	0,00	19 731 845 205,00	0,00	19 731 845 205,00
7791118000 - Autres produits de nature fiscale et assimilés	0,00	266 994 275,00	0,00	266 994 275,00
779112 Obligations fiscales restituées	0,00	131 162 473 562,05	46 796 814 832,94	84 365 658 729,11
7791121000 - IR	0,00	2 018 755 077,84	1 447 625 625,00	571 129 452,84
7791121100 - Acompte de crédits d'impôts et réductions d'impôts – IR	0,00	5 586 553 961,15	2 374 754,14	5 584 179 207,01
7791122000 - IS	0,00	26 230 434 605,17	21 450 587 961,00	4 779 846 644,17
7791123000 - OBLIGATIONS FISCALES RESTITUEES TICPE	0,00	2 104 886 526,05	1 054 858,64	2 103 831 667,41
7791124000 - TVA	0,00	94 784 945 862,00	23 895 171 634,16	70 889 774 227,84
7791125100 - Obligations fiscales restituées de Taxe Intérieure sur la Consommation Finale d'Electricité (TICFE)	0,00	424 704 015,00	0,00	424 704 015,00
7791125200 - Obligations fiscales restituées de Taxe Intérieure de Consommation sur le Gaz Naturel	0,00	102,00	0,00	102,00
7791128000 - Autres produits de nature fiscale et assimilés	0,00	12 193 412,84	0,00	12 193 412,84
77912 Décisions fiscales qui remettent en cause le bien fondé de la créance	0,00	22 638 915 615,30	434 428 404,58	22 204 487 210,72
779121 Annulations des produits d'impôts	0,00	1 100 679 404,55	12 372 207,71	1 088 307 196,84
7791212000 - IS	0,00	298 148 173,34	0,00	298 148 173,34
7791214000 - TVA	0,00	634 300 892,70	0,00	634 300 892,70
7791215000 - Enregistrement, timbre, autres contributions et taxes indirectes	0,00	39 277 195,40	15 519,94	39 261 675,46
7791218000 - Autres produits de nature fiscale et assimilés	0,00	128 953 143,11	12 356 687,77	116 596 455,34
779122 Dégrèvements d'impôts, restitutions d'excédents de versement, remboursements et décharges de droit	0,00	21 538 236 210,75	422 056 196,87	21 116 180 013,88
7791221000 - IR	0,00	1 977 443 731,89	67 545 170,27	1 909 898 561,62
7791221100 - Prélèvement à la source – Impôt sur le revenu - restitutions particuliers	0,00	20 402 128,00	1 457 225,00	18 944 903,00
7791221200 - Impayés gestion close acompte PAS – IR	0,00	3 485 243,68	0,00	3 485 243,68
7791221300 - Restitutions au solde d'excédents de versements PAS – IR	0,00	10 182 281 458,00	0,00	10 182 281 458,00
7791221400 - Prélèvement à la source – Collecteurs	0,00	80 200 526,41	4 342,80	80 196 183,61
7791222000 - IS	0,00	2 115 310 587,26	338 959 966,00	1 776 350 621,26
7791223000 - DEGREVEMENTS D'IMPOTS - TICPE	0,00	1 254 461,61	11 260,00	1 243 201,61
7791224000 - TVA	0,00	4 021 569 249,89	2 636 363,07	4 018 932 886,82
7791225 Enregistrement, timbre, autres contributions et taxes indirectes	0,00	556 521 022,42	7 638 490,96	548 882 531,46
7791225100 - Transferts aux ménages	0,00	322 036 339,21	7 579 027,69	314 457 311,52
7791225200 - Transferts aux entreprises	0,00	234 484 683,21	59 463,27	234 425 219,94

Libellé des comptes	Balance d'entrée	Débit	Crédit	Balance de sortie
7791228 Autres produits de nature fiscale et assimilés	0,00	2 579 767 801,59	3 803 378,77	2 575 964 422,82
7791228100 - Transferts aux ménages	0,00	1 685 378 658,11	2 395 859,49	1 682 982 798,62
7791228110 - Impayés gestion close acompte PAS – PSOL	0,00	227 416,34	0,00	227 416,34
7791228120 - Impayés gestion close acompte PAS – Frais PS	0,00	12 066,70	0,00	12 066,70
7791228130 - Restitutions au solde d'excédents de versements PAS – PSOL	0,00	471 198 997,00	0,00	471 198 997,00
7791228140 - Restitutions au solde d'excédents de versements PAS - Frais PS	0,00	25 125 849,00	0,00	25 125 849,00
7791228200 - Transferts aux entreprises	0,00	397 824 814,44	1 407 519,28	396 417 295,16
7792 Annulations et remboursements des produits des amendes et autres pénalités	0,00	502 712 533,91	48 397 071,27	454 315 462,64
7792100000 - Annulations des produits des amendes et autres pénalités	0,00	477 768 722,58	48 369 397,94	429 399 324,64
7792200000 - Remboursements des produits des amendes encaissés les années antérieures	0,00	24 943 811,33	27 673,33	24 916 138,00
7793 Annulations de droits et remboursements des produits divers, amendes administratives et prélèvements divers	0,00	981 980 019,26	63 327 887,90	918 652 131,36
7793100000 - Annulations de droits - Produits des amendes administratives et prélèvements divers	0,00	176 417,80	0,00	176 417,80
77932 Remboursements des produits des amendes administratives et prélèvements divers en caissés les années antérieures	0,00	981 803 601,46	63 327 887,90	918 475 713,56
7793210000 - Transferts aux ménages	0,00	416 778,41	312,81	416 465,60
7793220000 - Transferts aux entreprises	0,00	981 386 823,05	63 327 575,09	918 059 247,96

Libellé des comptes	Balance d'entrée	Débit	Crédit	Balance de sortie
78 Reprises sur provisions et dépréciations	0,00	15 712 215 823,28	130 297 395 207,03	-114 585 179 383,75
781 Reprises sur provisions pour risques et charges, sur dépréciations des immobilisations incorporelles et corporelles - Produits de fonctionnement	0,00	2 503 375 774,48	13 018 716 417,48	-10 515 340 643,00
7815 Reprises sur provisions pour risques et charges	0,00	2 158 126 388,82	10 740 760 619,15	-8 582 634 230,33
78151 Reprises sur provisions pour risques	0,00	1 655 983,50	5 922 295 598,89	-5 920 639 615,39
781512 Reprises sur provisions pour litiges	0,00	1 655 983,50	5 674 053 449,95	-5 672 397 466,45
7815121000 - Reprises sur provisions pour litiges liés à l'impôt	0,00	0,00	4 467 165 562,00	-4 467 165 562,00
7815128000 - Reprises sur provisions pour autres litiges	0,00	1 655 983,50	1 206 887 887,95	-1 205 231 904,45
7815180000 - Reprises sur provisions pour autres risques	0,00	0,00	248 242 148,94	-248 242 148,94
78152 Reprises sur provisions pour charges	0,00	2 156 470 405,32	4 818 465 020,26	-2 661 994 614,94
7815220000 - Reprises sur provisions pour charges liées à l'impôt	0,00	0,00	584 239 689,00	-584 239 689,00
7815240000 - Reprises sur provisions pour charges de personnel	0,00	2 155 897 057,00	3 449 204 566,30	-1 293 307 509,30
781527 Reprises sur provisions pour remise en état	0,00	372 321,00	213 488 902,37	-213 116 581,37
7815273000 - Reprises sur provisions pour charges de démantèlement	0,00	322 321,00	71 617 571,78	-71 295 250,78
7815274000 - Reprise sur provisions pour remise en état du domaine immobilier de l'Etat - Dépollution	0,00	0,00	135 210 210,18	-135 210 210,18
7815275000 - Reprise sur provisions pour remise en état du domaine immobilier de l'Etat - Désamiantage	0,00	50 000,00	6 661 120,41	-6 611 120,41
7815280000 - Reprises sur autres provisions pour charge	0,00	201 027,32	571 531 862,59	-571 330 835,27
7816 Reprises sur dépréciations des immobilisations incorporelles et corporelles	0,00	345 249 385,66	2 277 955 798,33	-1 932 706 412,67
7816200000 - Reprises sur dépréciations des immobilisations corporelles	0,00	345 249 385,66	2 277 918 740,68	-1 932 669 355,02
7816300000 - Reprises sur dépréciations des immobilisations incorporelles et corporelles en cours	0,00	0,00	37 057,65	-37 057,65
783 Reprises sur dépréciations des stocks et en-cours	0,00	0,00	9 295 063 501,31	-9 295 063 501,31
7832 Autres approvisionnements	0,00	0,00	9 153 814 730,93	-9 153 814 730,93
78322 Matières et fournitures consommables	0,00	0,00	2 143 643 980,22	-2 143 643 980,22
7832210000 - Reprises sur dépréciations des stocks, combustibles, carburant, huile et lubrifiants	0,00	0,00	79 208 249,22	-79 208 249,22
7832220000 - Reprises sur dépréciations des stocks de vaccins, médicaments et produits de laboratoire	0,00	0,00	280 852 300,57	-280 852 300,57
7832230000 - Reprises sur dépréciations de vêtements uniformes équipements individuels	0,00	0,00	402 914 357,82	-402 914 357,82
7832240000 - Reprises sur dépréciations de stocks de subsistances et rations militaires	0,00	0,00	32 114,19	-32 114,19
7832280000 - Reprises sur dépréciations autres matière et fournitures consommables	0,00	0,00	1 380 636 958,42	-1 380 636 958,42
7832300000 - Pièces de rechange et accessoires pour matériels techniques et de transport	0,00	0,00	350 087 300,09	-350 087 300,09
78324 Pièces de rechange et accessoires pour matériel militaire	0,00	0,00	4 953 099 222,54	-4 953 099 222,54
7832410000 - Equipement	0,00	0,00	4 547 044 292,13	-4 547 044 292,13
7832480000 - Autres équipements	0,00	0,00	406 054 930,41	-406 054 930,41
7832600000 - Munitions, missiles et artifices	0,00	0,00	1 706 984 228,08	-1 706 984 228,08
7833 Dotations aux dépréciations des stocks d'encours de production	0,00	0,00	8 886 971,09	-8 886 971,09
7833400000 - Rep dep stocks d'en-cours de production de services	0,00	0,00	8 809 158,89	-8 809 158,89
7833500000 - Rep dep stocks de produits finis et intermédiaires	0,00	0,00	77 812,20	-77 812,20
7836000000 - Reprise sur dépréciations stocks hors magasin	0,00	0,00	132 361 799,29	-132 361 799,29
784 Reprises sur dépréciations des créances de l'actif circulant recouvrées pour le compte de l'Etat - Produits de fonctionnement	0,00	0,00	31 654 484 472,73	-31 654 484 472,73
7841000000 - Reprises sur dépréciations des comptes clients	0,00	0,00	65 897 998,95	-65 897 998,95
7844000000 - Reprises sur dépréciations des comptes redevables	0,00	0,00	20 608 200 099,37	-20 608 200 099,37
7845000000 - Reprises sur dépréciations des comptes redevables	0,00	0,00	10 321 615 228,31	-10 321 615 228,31
7846000000 - Reprises sur dépréciations des comptes autres débiteurs	0,00	0,00	1 250,88	-1 250,88
7847000000 - Reprises sur dépréciations des créances diverses de l'actif circulant	0,00	0,00	658 769 895,22	-658 769 895,22

Libellé des comptes	Balance d'entrée	Débit	Crédit	Balance de sortie
785 Reprises sur provisions et sur dépréciations des créances de l'actif circulant recouvrées pour compte de tiers	0,00	13 182 736 617,02	62 025 063 927,35	-48 842 327 310,33
7851 Reprises sur provisions pour transfert	0,00	13 182 736 617,02	57 725 062 800,19	-44 542 326 183,17
7851100000 - Reprises sur provisions pour transferts aux ménages	0,00	12 810 556 425,00	15 155 685 289,75	-2 345 128 864,75
7851200000 - Reprises sur provisions pour transferts aux entreprises	0,00	31 630,00	1 824 736 511,44	-1 824 704 881,44
7851300000 - Reprises sur provisions pour transferts aux collectivités territoriales	0,00	353 921 670,02	6 835 555 618,72	-6 481 633 948,70
7851400000 - Reprises sur provisions pour transferts aux autres collectivités	0,00	18 226 892,00	33 909 085 380,28	-33 890 858 488,28
7854000000 - Reprises sur dépréciations des créances de l'actif circulant recouvrées pour le compte de tiers	0,00	0,00	2 828 904 551,00	-2 828 904 551,00
7855000000 - Reprises sur provisions sur appels à garantie	0,00	0,00	1 471 096 576,16	-1 471 096 576,16
786 Reprises sur provisions pour risques et étalement de produits et sur dépréciations - Produits financiers	0,00	26 103 431,78	14 304 066 888,16	-14 277 963 456,38
7861000000 - Quote-part des primes sur OAT et BTAN	0,00	159 521,78	13 237 401 879,58	-13 237 242 357,80
7866 Reprises sur dépréciations des éléments financiers	0,00	25 943 910,00	1 066 665 008,58	-1 040 721 098,58
7866100000 - Reprises sur dépréciations des participations et créances rattachées	0,00	0,00	625 415 954,16	-625 415 954,16
7866200000 - Reprises sur dépréciations des autres immobilisations financières	0,00	25 943 910,00	441 249 054,42	-415 305 144,42

Libellé des comptes	Balance d'entrée	Débit	Crédit	Balance de sortie
79 Transferts de charges	0,00	0,00	291 375 610,29	-291 375 610,29
7910000000 - Transferts de charges d'exploitation	0,00	0,00	788,10	-788,10
7960000000 - Transferts de charges financières	0,00	0,00	291 374 822,19	-291 374 822,19

Classe 8 Engagements hors bilan

	Balance d'entrée	Débit	Crédit	Balance de sortie
80 Engagements pris dans le cadre d'accords bien définis	0,00	1 543 067 898 292,38	1 543 067 898 292,38	0,00
88 Solde d'exercices antérieurs en attente d'affectation	0,00	142 088 200 941,88	0,00	142 088 200 941,88
89 Compte de reprise	0,00	348 545 281,83	348 545 281,83	0,00
TOTAL DE LA CLASSE 8	0,00	1 685 504 644 516,09	1 543 416 443 574,21	142 088 200 941,88

Libellé des comptes	Balance d'entrée	Débit	Crédit	Balance de sortie
80 Engagements pris dans le cadre d'accords bien définis	0,00	1 543 067 898 292,38	1 543 067 898 292,38	0,00
801 Dette garantie par l'État	-319 097 220 276,78	28 960 775 483,57	11 919 905 353,40	-302 056 350 146,61
8011000000 - Emprunts en euros	-317 027 236 672,70	28 671 816 231,79	11 542 052 500,64	-299 897 472 941,55
8012000000 - Emprunts en monnaies étrangères	-2 069 983 604,08	288 959 251,78	377 852 852,76	-2 158 877 205,06
802 Garanties liées à des missions d'intérêt général	-591 140 084 567,11	15 759 430 240,27	67 107 274 539,55	-642 487 928 866,39
8021000000 - Risques couverts par Natixis - Engagements au titre de la procédure de stabilisation de taux d'intérêts	-13 451 813 000,00	13 451 813 000,00	14 899 492 000,00	-14 899 492 000,00
8022000000 - Garanties de protection des épargnants	-508 187 517 586,65	106 408 721,27	49 604 916 946,10	-557 686 025 811,48
8024100000 - Garanties publiques à l'export gérées par BPIfrance Assurance Export - Assurance Crédit	-54 684 828 774,00	0,00	2 066 252 222,00	-56 751 080 996,00
8024200000 - Garanties publiques à l'export gérées par BPIfrance Assurance Export - Garantie des investissements	-53 291 468,00	0,00	50 723 727,00	-104 015 195,00
8024300000 - Garanties publiques à l'export gérées par BPIfrance Assurance Export - Garantie de change	-403 000 000,00	144 200 000,00	0,00	-258 800 000,00
8024400000 - Garanties publiques à l'export gérées par BPIfrance Assurance Export - Assurance prospection	-177 531 955,00	71 681 890,00	0,00	-105 850 065,00
8024500000 - Garanties publiques à l'export gérées par BPIfrance Assurance Export - Garantie du risque exportateur	-1 671 410 975,00	36 498 509,00	333 325 710,00	-1 968 238 176,00
8025100000 - Garanties en faveur du secteur de la construction navale gérées par la Caisse française de développement industriel	-1 527 713 680,00	497 928 120,00	0,00	-1 029 785 560,00
8025200000 - Autres garanties liées à des missions d'intérêt général	-10 982 977 128,46	1 450 900 000,00	152 563 934,45	-9 684 641 062,91
803 Garanties de passif	-35 838 298 409,63	6 254 235 087,78	0,00	-29 584 063 321,85
8033000000 - Garanties liées aux autres passifs	-35 838 298 409,63	6 254 235 087,78	0,00	-29 584 063 321,85
8040000000 - Engagements financiers de l'État - Cofinancement	-18 657 326 952,54	39 938 399 695,46	41 068 506 652,08	-19 787 433 909,16
806 Instruments financiers à terme et opérations en devises	11 216 194,24	30 907 665 990,22	30 904 425 639,00	14 456 545,46
8062 Opérations effectuées de gré à gré sur instruments de taux d'intérêt	8 040 522 061,00	10 856 063 000,00	8 119 880 585,00	10 776 704 476,00
80621 Opérations fermes de couverture	8 040 522 061,00	10 856 063 000,00	8 119 880 585,00	10 776 704 476,00
8062120000 - Contrats d'échange de taux d'intérêt de micro-couverture	8 040 522 061,00	10 856 063 000,00	8 119 880 585,00	10 776 704 476,00
8066 Opérations effectuées de gré à gré sur d'autres instruments financiers que les instruments financiers de taux d'intérêts et de cours de change	-212 652 651,20	444 407 708,36	53 304 063,20	178 450 993,96
8066100000 - Opérations fermes de couverture	-212 652 651,20	444 407 708,36	39 304 063,20	192 450 993,96
8066200000 - Opérations conditionnelles de couverture	0,00	0,00	14 000 000,00	-14 000 000,00
8067 Opérations en devises	11 216 194,24	11 434 010 633,66	11 430 770 282,44	14 456 545,46
8067100000 - Opérations de change à terme – Devises à recevoir contre euros à livrer	3 764 831 016,86	6 781 154 165,61	4 434 574 490,78	6 111 410 691,69
8067200000 - Opérations de change à terme – Euros à livrer contre devises à recevoir	-3 764 831 016,86	4 434 574 490,78	6 781 154 165,61	-6 111 410 691,69
8067800000 - Opérations en devises – Réévaluation des opérations en devises	67 012 958,48	106 617 372,54	93 552 111,07	80 078 219,95
8067900000 - Compte d'ajustement sur instruments financiers à terme et autres éléments de hors bilan	-55 796 764,24	111 664 604,73	121 489 514,98	-65 621 674,49
8069000000 - Contrepartie des instruments financiers à terme	-7 827 869 409,80	8 173 184 648,20	11 300 470 708,36	-10 955 155 469,96
807 Engagements financiers divers	-1 037 089 175 589,80	1 007 083 237 766,97	706 813 909 307,27	-736 819 847 130,10
8071000000 - Engagements financiers en euros	-82 082 625 333,00	13 749 182 974,34	12 785 655 835,49	-81 119 098 194,15
8072000000 - Engagements financiers en devises	-3 875 652 995,17	92 028 684,23	1 440 499 109,75	-5 224 123 420,69
8073100000 - Dispositifs d'intervention - Transferts aux ménages	-196 320 793 771,41	248 278 477 712,02	237 662 694 041,30	-185 705 010 100,69
8073200000 - Dispositifs d'intervention - Transferts aux entreprises	-178 144 039 796,42	332 537 377 663,89	326 068 114 276,42	-171 674 776 408,95
8073300000 - Dispositifs d'intervention - Transferts aux collectivités	-13 580 385 161,44	16 894 345 558,27	16 349 167 448,52	-13 035 207 051,69
8073400000 - Dispositifs d'intervention - Transferts aux autres collectivités	-544 925 044 759,12	330 725 963 042,78	24 554 034 976,13	-238 753 116 692,47
8075810000 - Investissements d'avenir - ADEME	-6 590 000 000,00	38 310 000 000,00	31 840 000 000,00	-120 000 000,00
8075830000 - Investissements d'avenir - ANR	-4 327 683 000,00	1 290 000 000,00	906 000 000,00	-3 943 683 000,00
8075882000 - Investissements d'avenir - CDC	-4 281 434 579,00	14 221 043 842,00	10 398 809 263,00	-459 200 000,00
8075883000 - Investissements d'avenir - BPI	-2 950 300 000,00	4 436 821 863,00	3 975 821 863,00	-2 489 300 000,00
8075884000 - PIA 4 - SUIVI DE LA CONSOMMATION DES AE	0,00	6 533 124 284,00	40 815 000 000,00	-34 281 875 716,00
8078000000 - Réévaluation des engagements financiers en devises	-11 216 194,24	14 872 142,44	18 112 493,66	-14 456 545,46
808 Engagements reçus	58 196 395 211,08	54 203 163 931,22	42 320 365 938,01	70 079 193 204,29
8081000000 - Engagements reçus d'établissements de crédit	8 891 337 314,57	12 656 992,12	234 000 348,56	8 669 993 958,13

Libellé des comptes	Balance d'entrée	Débit	Crédit	Balance de sortie
8082000000 - Autres engagements reçus	49 305 057 896,51	54 190 506 939,10	42 086 365 589,45	61 409 199 246,16
809 Contrepartie des engagements pris dans le cadre d'accords bien définis	1 943 614 494 390,54	359 960 990 096,89	642 933 510 863,07	1 660 641 973 624,36
8091000000 - Contrepartie des engagements donnés	2 005 575 871 269,60	313 046 300 906,10	581 310 595 536,36	1 737 311 576 639,34
8092000000 - Contrepartie des engagements reçus	-61 961 376 879,06	46 914 689 190,79	61 622 915 326,71	-76 669 603 014,98

Libellé des comptes	Balance d'entrée	Débit	Crédit	Balance de sortie
88 Solde d'exercices antérieurs en attente d'affectation	0,00	142 088 200 941,88	0,00	142 088 200 941,88
8800000000 - Solde d'exercices antérieurs en attente d'affectation	0,00	142 088 200 941,88	0,00	142 088 200 941,88

Libellé des comptes	Balance d'entrée	Débit	Crédit	Balance de sortie
89 Compte de reprise	0,00	348 545 281,83	348 545 281,83	0,00
890 Compte de reprise	-590 984 281 211,46	6 357 249,62	0,00	-590 977 923 961,84
8900 Compte de reprise	-590 984 281 211,46	6 357 249,62	0,00	-590 977 923 961,84
89000 Compte de reprise	-590 984 281 211,46	6 357 249,62	0,00	-590 977 923 961,84
890000 Compte de reprise	-590 984 281 211,46	6 357 249,62	0,00	-590 977 923 961,84
8900000 Compte de reprise	-591 848 608 573,05	6 357 249,62	0,00	-591 842 251 323,43
89000002 Compte de reprise - Immobilisations	-591 828 005 816,06	6 357 249,62	0,00	-591 821 648 566,44
8900000200 - Compte de reprise - Immobilisations incorporelles	-20 367 878 064,26	0,00	0,00	-20 367 878 064,26
8900000211 - Compte de reprise - Immobilisations corporelles - Terrains	-3 665 623 101,49	0,00	0,00	-3 665 623 101,49
8900000213 - Compte de reprise - Immobilisations corporelles - Constructions	-156 340 803 831,07	0,00	0,00	-156 340 803 831,07
8900000216 - Compte de reprise - Immobilisations corporelles - Matériel technique	-2 176 240 705,47	0,00	0,00	-2 176 240 705,47
8900000217 - Compte de reprise - Immobilisations corporelles - Matériel militaire	-35 409 159 339,73	0,00	0,00	-35 409 159 339,73
8900000218 - Compte de reprise - Autres immobilisations corporelles	-2 035 481 744,31	64 578,33	0,00	-2 035 417 165,98
8900000220 - Compte de reprise - Immobilisations mises en concession	-75 924 590 203,32	0,00	0,00	-75 924 590 203,32
8900000231 - Compte de reprise - Immobilisations corporelles en cours	-33 042 584 507,38	6 292 671,29	0,00	-33 036 291 836,09
8900000232 - Compte de reprise - Immobilisations incorporelles en cours	-12 506 193 175,81	0,00	0,00	-12 506 193 175,81
8900000260 - Compte de reprise - Participations	-250 359 451 143,22	0,00	0,00	-250 359 451 143,22
89000003 Compte de reprise - Immobilisations	-20 602 756,99	0,00	0,00	-20 602 756,99
8900000326 - Compte de reprise - Stocks - Munitions, missiles et artifices	-20 602 756,99	0,00	0,00	-20 602 756,99
8900003222 - Compte de reprise - Stocks - Vaccins et autres produits de laboratoire	-55 549,05	0,00	0,00	-55 549,05
8900003223 - Compte de reprise - Stocks - Vêtements, uniformes et équipements individuels	-9 449,34	0,00	0,00	-9 449,34
8900003224 - Compte de reprise - Stocks - Subsistances et rations alimentaires	-545 456,10	0,00	0,00	-545 456,10
8900003228 - Compte de reprise - Stocks - Autres matières et fournitures consommables	-85 170,04	0,00	0,00	-85 170,04
8900003248 - Compte de reprise - Stocks - Pièces de rechange et accessoires pour autres équipements militaires	-35 621,08	0,00	0,00	-35 621,08
8900004641 - Compte de reprise - FEHBE	865 058 607,20	0,00	0,00	865 058 607,20
891 BO 2012 Automatique	117 695 827 929,08	342 188 032,21	210 303 655,13	117 827 712 306,16
8911100000 - BO 2012 automatique v1 FI	1 437 946 901 047,58	5 372 033,69	0,00	1 437 952 273 081,27
8911200000 - BO 2012 automatique v1 PSCD	-28 603 610 422,64	210 303 655,13	210 303 655,13	-28 603 610 422,64
8912100000 - BO 2012 automatique v2 FI	-1 298 535 865 310,80	126 326 215,35	0,00	-1 298 409 539 095,45
8912200000 - BO 2012 automatique v2 PSCD	12 906 739 915,63	0,00	0,00	12 906 739 915,63
8913000000 - BO 2012 RP	-5 036 176 218,35	0,00	0,00	-5 036 176 218,35
8914000000 - BO 2012 RNF non auxiliarisees	-982 161 082,34	186 128,04	0,00	-981 974 954,30
892 BO 2012 Manuelle	473 288 453 282,38	0,00	138 241 626,70	473 150 211 655,68
8921100000 - BO 2012 manuelle v1 FI	-5 347 914 916,07	0,00	0,00	-5 347 914 916,07
8921200000 - BO 2012 manuelle v1 PSCD	199 438 019,58	0,00	0,00	199 438 019,58
8922100000 - BO 2012 manuelle v2 FI	478 752 083 350,29	0,00	138 241 626,70	478 613 841 723,59
8922200000 - BO 2012 manuelle v2 PSCD	-315 153 171,42	0,00	0,00	-315 153 171,42
TOTAL GENERAL	0,00	38 847 635 528 897,06	38 847 635 528 897,06	0,00

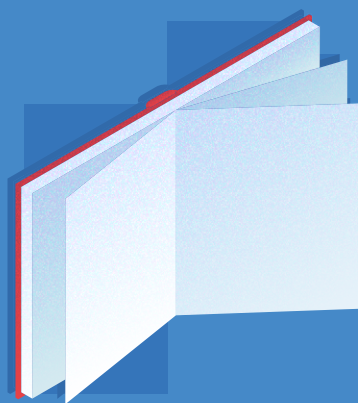

www.budget.gouv.fr
Avril 2023